Identifiant	Inv	Carte 1920-1922	An const	No. civiq	Adresse	Usage	Val pat	Int	Auth	Hist	Age	Arch	Rare	Cont	Notes	Images
39062-AG_2			1931		PONT DU MARCHÉ	T		B			C				Valeur Supérieure Pont rue Gamache, rivière Nicolet Pont à tablier supérieur en béton armé Inventaire et inspection des structures - Transports et Mobilité durable Québec (gouv.qc.ca)	
39062_AG_3	O C	O	1912 (E)	31	AVENUE PIE-X	R	**C**	A	B	C	C	B	B	D	Inv= valeur Forte Vernaculaire avec lucarne pignon, 1 ½ étage, toit à deux versants droits. Toiture de tôle pincée, parement de briques rouges et de crépis, fenêtres à battant, porche, fondations de pierres taillées *Inventaire La Haye et Ouellet (1982)* *29-29 # 1, 86* *Photo macro-inventaire 1980* *79.511.24A (35)* Beaudet (1984, 307)	  

Identifiant	Inv	Carte 1920-1922	An const	No. civiq	Adresse	Usage	Val pat	Int	Auth	Hist	Age	Arch	Rare	Cont	Notes	Images
39062_AG_5	N	N	<1956	111	AVENUE PIE-X	A		C							*Situés en fond de terrain, derrière le 131 avenue Pie-X* Fonction indéterminée Toit à deux versants droits Toiture de tôle, parement de papier-briques, fenêtres et portes de bois	
39062_AG_6	N	N	<1956	111	AVENUE PIE-X	A		C							*Situés en fond de terrain, derrière le 131 avenue Pie-X* Fonction indéterminée Toit à deux versants droits Toiture de tôle, parement de bardeaux de cèdre, portes et fenêtres de bois **Ensemble** **À valider en fonction du nombre de bâtiments agricoles**	
39062_AG_8	N	N	?	141	AVENUE PIE-X	A		B							**Pas sur photo aérienne de 1956** 2 étages, toit à deux versants droits. Toiture de bardeaux d'asphalte, parement de papier-briques, fenêtres et portes de bois **Juste à côté de celles du 111, zone limite agro et rés.**	
39062_AG_9	N	O	1928 (R)	185-189	AVENUE PIE-X	R	**E**	B	C	E	C	D	D	D	Vernaculaire avec cuisine d'été, 1 ½ étage, toit à deux versants droits. Toiture de bardeaux d'asphalte, parement industriel, fenêtres à battant. L'ancienne lucarne rampante a été surélevée pour former un 2e étage *Photo macro-inventaire 1980* *79.511.20A (35)* *Zone requalification*	 

Identifiant	Inv	Carte 1920-1922	An const	No. civiq	Adresse	Usage	Val pat	Int	Auth	Hist	Age	Arch	Rare	Cont	Notes	Images
39062_AG_10	N	O	1910 (R)	15-19	AVENUE SAINTE-CROIX	R	**E**	C	E	E	C	D	D	C	Vernaculaire façade sur-mur pignon avec agrandissements, 11/2 étage. Toits multiples. Toiture de bardeaux d'asphalte, parement industriel, fenêtres à battant et coulissantes, fondations en pierres dans la partie originale (à gauche) *Photo macro-inventaire 1980* *79.508.10A (35)*	 
39062_AG_20	N	N	1936 (R)	16	AVENUE SAINTE-CROIX	R	**D**	A	C	E	C	D	C	C	Vernaculaire, 1 ½ étage, toit à deux versants droits avec lucarne rampante. Toiture de tôle, parement industriel, fenêtres à guillotine *Photo macro-inventaire 1980* *79.508.13A (35)* ***Zone d'intégration patrimoniale plutôt que dans l'inventaire pour l'ensemble de la rue Sainte-Croix*** ***Secteur concentration de bâtiments qui n'ont pas tant d'intérêt pour eux-mêmes***	 

Identifiant	Inv	Carte 1920-1922	An const	No. civiq	Adresse	Usage	Val pat	Int	Auth	Hist	Age	Arch	Rare	Cont	Notes	Images
39062_AG_21	N	N	1937 (R)	22	AVENUE SAINTE-CROIX	R	**D**	B	D	E	C	D	C	C	Maison de colonisation, 1 ½ étage, toit à deux versants asymétriques avec lucarne à pignon. Toiture de bardeaux d'asphalte, parement industriel, fenêtres à battant *Photo macro-inventaire 1980* *79.508.13A (35)*	 
39062_AG_22	N	O	1935 (R)	23	AVENUE SAINTE-CROIX	R	**D**	A	C	E	C	D	D	C	Vernaculaire, 1 ½ étage, toit à deux versants droits avec retour de corniche. Toiture de bardeaux d'asphalte, parement industriel, fenêtres à guillotine, fondations de pierres *Photo macro-inventaire 1980* *79.508.10A (35)*	 

Identifiant	Inv	Carte 1920-1922	An const	No. civiq	Adresse	Usage	Val pat	Int	Auth	Hist	Age	Arch	Rare	Cont	Notes	Images
39062_AG_24	N	N	1935 (R)	28	AVENUE SAINTE-CROIX	R	**D**	A	D	E	C	D	D	C	Cubique, 2 étages, toit plat? Parement industriel, fenêtres coulissantes et à guillotine *Photo macro-inventaire 1980* *79.508.13A (35)*	 
39062_AG_25	N	N	1900 (R)	35	AVENUE SAINTE-CROIX	R	**E**	A	D	E	C	D	D	C	Vernaculaire, 1 ½ étage, toit à deux versants droits. Toiture de tôle, parement industriel, fenêtres à guillotine *Photo macro-inventaire 1980* *79.508.8A (35)*	 

Identifiant	Inv	Carte 1920-1922	An const	No. civiq	Adresse	Usage	Val pat	Int	Auth	Hist	Age	Arch	Rare	Cont	Notes	Images
39062_AG_27			<1956	21	RANG MATHIEU	A		B							Grange Toit à deux versants droits Toiture de tôle, parement de tôle, parement vertical de bois *Photo macro-inventaire 1980* *79.517.19A (35)*	 
39062_AG_29	N	O	1850 (R)	32	RANG MATHIEU	R	**C**	A	C	E	A	D	D	C	Vernaculaire, 1 ½ étage, toit à deux versants droits avec retour de corniche. Toiture de tôle, avant-toit de bardeaux d'asphalte, cheminée latérale, parement de briques rouges, fenêtres à guillotine et fixe *Photo macro-inventaire 1980* *79.517.17A (35)*	 

Identifiant	Inv	Carte 1920-1922	An const	No. civiq	Adresse	Usage	Val pat	Int	Auth	Hist	Age	Arch	Rare	Cont	Notes	Images
39062_AG_31	N	O	<1956	68	RANG MATHIEU	R	**D**	C	C	E	D	D	D	C	Vernaculaire, 1 ½ étage, toit à deux versants droits avec retour de corniche et lucarne rampante. Toiture de tôle, parement industriel, fenêtres à guillotine *Photo macro-inventaire 1980* *79.517.13A (35)*	 
39062_AG_32	N		<1956	68	RANG MATHIEU	A		B							Grange Toit brisé et toit à deux versants droits. Revêtement de tôle *Photo macro-inventaire 1980* *79.517.16A (35)* *Ensemble agricole*	 
39062_AG_33	O C	O	1930	74	RANG MATHIEU	R	**C**	A	B	E	C	C	C	C	Inv. = valeur forte Plan en L, 2 ½ étage, toit à deux versants droits avec retour de corniche. Toiture de tôle pincée, parement de briques rouges, fenêtres à guillotine, fondations de pierres taillées *Photo macro-inventaire 1980* *79.517.9A (35)*	

Identifiant	Inv	Carte 1920-1922	An const	No. civiq	Adresse	Usage	Val pat	Int	Auth	Hist	Age	Arch	Rare	Cont	Notes	Images
																
39062_AG_34			<1956	74	RANG MATHIEU	A		C							Hangar Toiture de tôle, parement de bardeaux de cèdre *Photo macro-inventaire 1980* *79.517.9A (35)*	
39062_AG_35	N	N	1945 (E)	3	RUE BERNIER	R	**D**	A	D	E	D	D	C	C	Pas sur photo aérienne de 1956 Maison de colonisation, 1 ½ étage, toit à deux versants droits avec retour de corniche et lucarne à pignon avec retour de corniche pendante. Toiture de tôle, parement industriel, fenêtres à guillotine et à battant	 
39062_AG_37	N	N	1945 (E)	40	RUE BERNIER	R	**D**	A	D	E	D	D	D	C	**Pas sur photo aérienne de 1956, ni sur photo macro-inventaire 1979** Vernaculaire, 1 ½ étage, toit à deux versants droits. Toiture de bardeaux d'asphalte, (**à confirmer**), parement industriel, fenêtres à battant	

Identifiant	Inv	Carte 1920-1922	An const	No. civiq	Adresse	Usage	Val pat	Int	Auth	Hist	Age	Arch	Rare	Cont	Notes	Images
39062_AG_38	N	N	1870 (R)	47	RUE BERNIER	R	**C**	C	C	E	B	C	C	C	**Pas sur photo aérienne de 1956** Vernaculaire avec lucarne-pignon, 1 ½ étage, toit à deux versants droits. Toiture de tôle pincée, avant-toit de bardeaux d'asphalte, parement industriel, fenêtres à battant et complexe coulissantes *Photo macro-inventaire 1980* *79.517.22A (35)* ***Ancienneté, architecture, l'histoire de son déménagement, la rareté et la rue Bernier***	 
39062_AG_39	N	N	1950	59	RUE BERNIER	R	**E**	B	D	E	D	D	C	C	**Pas sur photo aérienne de 1956** Vernaculaire avec garage annexé, 1 ½ étage, toit à deux versants droits. Toiture de tôle, parement industriel, parement de clin et fenêtre de bois en pignon (coté garage), fenêtres coulissantes *Photo macro-inventaire 1980* *79.517.22A (35)*	 
39062_Cart_47	N	N	?	53	RUE CROTEAU	R	**E**	B	D	E	E	D	D	C	***Pas sur photo aérienne de 1956*** Vernaculaire, 1 ½ étage, toit à deux versants droits Toiture de bardeaux d'asphalte, parement industriel, fenêtres à battant *Photo macro-inventaire 1980* *79.517.22A (35)*	

Identifiant	Inv	Carte 1920-1922	An const	No. civiq	Adresse	Usage	Val pat	Int	Auth	Hist	Age	Arch	Rare	Cont	Notes	Images
																
39062_AG_41	N	N	1837 (R)	59	RUE CROTEAU	R	**D**	B	D	E	A	D	D	C	***Pas sur photo aérienne de 1956*** Vernaculaire, 1 ½ étage, toit à deux versants droits. Toiture de tôle (?), parement industriel, fenêtres complexe coulissantes et à guillotine (véranda) *Photo macro-inventaire 1980* *79.517.22A (35)*	 
39062_AG_42	N	N	1960	75	RUE CROTEAU	R	**E**	C	D	E	D	D	D	C	***Pas sur photo aérienne de 1956*** Vernaculaire, 1 ½ étage, toit à deux versants droits. Toiture de tôle, parement d'aluminium, fenêtres complexes coulissantes et à guillotine	

Identifiant	Inv	Carte 1920-1922	An const	No. civiq	Adresse	Usage	Val pat	Int	Auth	Hist	Age	Arch	Rare	Cont	Notes	Images
39062_AG_43	N	N	1920 (R)	54	RUE DE L'ACADEMIE	R	**D**	A	D	E	C	D	C	B	Maison de colonisation avec garage, 1 ½ étage, toit à deux versants droits. Toiture de bardeaux d'asphalte, parement industriel, fenêtres *Photo évaluation Victoriaville 1975*	 
39062_AG_44	O D	N	1920 (R)	58	RUE DE L'ACADEMIE	R	**D**	B	D	E	C	C	D	B	Inv. = valeur Intéressante Maison de colonisation, 1 ½ étage, toit à deux versants droits. Toiture de tôle pincée, cheminée décentrée, parement industriel, fenêtres multiples coulissantes *Photo évaluation Victoriaville 1975* ***Rareté, âge, état, typologie, rue***	 
39062_AG_45	O C	N	1905 (R)	60	RUE DE L'ACADEMIE	R	**C**	B	C	E	C	C	C	B	Inv. = valeur Forte Maison de colonisation, 1 ½ étage, toit à deux versants droits. Toiture de tôle pincée, parement industriel imitant le bois, fenêtres à battant, fondations de pierres *Photo évaluation Victoriaville 1975*	

Identifiant	Inv	Carte 1920-1922	An const	No. civiq	Adresse	Usage	Val pat	Int	Auth	Hist	Age	Arch	Rare	Cont	Notes	Images
															Rareté, âge, état, typologie, rue	
39062_AG_11	N	N	1945	63-63A	RUE DE L'ACADEMIE	R	**D**	B	C	E	D	D	C	B	Vernaculaire avec façade sur mur-pignon. 2 étages, toit à deux versants droits. Toiture de tôle, cheminée décentrée, parement industriel, fenêtres à guillotine *Photo évaluation Victoriaville 1975* *Photo macro-inventaire 1980 79.508.18A (35)*	  
39062_AG_48			1949	64	RUE DE L'ACADEMIE	R	**D**	A	C	E	D	D	C	B	**Habitée par Joseph Omer Legendre en 1949 (St-Pierre, juin 2008) Ce quartier appelé parc Legendre (avec construction du pont Legendre) à ces débuts a -t-il été développé par J.-O. Legendre ?** Vernaculaire à façade sur mur-pignon, 1 ½ étage, toit à deux versants droits. Toiture de bardeaux d'asphalte, avant-toit de tôle,	

Identifiant	Inv	Carte 1920-1922	An const	No. civiq	Adresse	Usage	Val pat	Int	Auth	Hist	Age	Arch	Rare	Cont	Notes	Images
															parement de clin de bois et de bardeaux de cèdre, fenêtres à guillotine *Photo évaluation Victoriaville 1975*	
39062_AG_49	N	N	1940 (R)	86	RUE DE L'ACADEMIE	R	**D**	A	D	E	C	D	C	C	Cubique four square, 1 ½ étage, toit pavillon avec quatre lucarnes à croupe. Toiture de bardeaux d'asphalte, parement de briques rouges, linteau aux ouvertures, fenêtres à battant avec meneaux (modernes) *Photo évaluation Victoriaville 1975* *Photo macro-inventaire 1980 79.508.22A (35)*	  

Identifiant	Inv	Carte 1920-1922	An const	No. civiq	Adresse	Usage	Val pat	Int	Auth	Hist	Age	Arch	Rare	Cont	Notes	Images
39062_AG_52	N	N	1900 (R)	108	RUE DE L'ACADEMIE	R	**D**	B	D	E	C	D	D	C	**Pas sur photo 1956, visible sur photo 1964** Vernaculaire, 1 ½ étage, toit à deux versants droits. Toiture de bardeaux d'asphalte, parement industriel, fenêtres coulissantes *Photo évaluation Victoriaville 1975* *Photo macro-inventaire 1980 79.508.22A (35)*	  
39062_AG_53		N	<1977	317	RUE DE L'ACADÉMIE	R	**D**	B	D	E	D	D	C	C	**Pas sur photo 1969, visible sur photo 1977** Maison de colonisation, 1 ½ étage, toit à deux versants droits. Toiture de bardeaux d'asphalte, parement industriel, fenêtres à battant *Photo macro-inventaire 1980 79.516.31 (35)* ***Emplacement, forme***	 

Identifiant	Inv	Carte 1920-1922	An const	No. civiq	Adresse	Usage	Val pat	Int	Auth	Hist	Age	Arch	Rare	Cont	Notes	Images
39062_AG_55	N	O	1910 (R)	329	RUE DE L'ACADEMIE	R	**D**	B	D	E	C	D	D	B	Vernaculaire avec garage, 1 ½ étage, toit à deux versants droits. Toiture de tôle, cheminée centrale, parement industriel imitant le bois, fenêtres coulissantes *Photo macro-inventaire 1980* *79.516.30 (35)*	 
39062_AG_56			<1956	329	RUE DE L'ACADEMIE	SEC		C							Hangars, anciennes porcherie et poulailler? Toiture de tôle, parement de bardeaux de cèdre et de tôle *Photo macro-inventaire 1980* *79.516.30 (35)*	
39062_AG_57			<1956	329	RUE DE L'ACADEMIE	A		C							Grange Toit à deux versants droits et en appentis. Toiture de tôle, parement de planches verticales de bois et de papier-brique *Photo macro-inventaire 1980* *79.516.30 (35)*	
39062_AG_58	N	O	1904 (E)	345	RUE DE L'ACADEMIE	R	**D**	C	C	E	C	D	D	C	Vernaculaire, 1 ½ étage, toit à deux versants droits Toiture de tôle, parement industriel, fenêtres à guillotine et à battant *Photo macro-inventaire 1980* *79.516.29 (35)* *L'annexe n'est pas la même*	

Identifiant	Inv	Carte 1920-1922	An const	No. civiq	Adresse	Usage	Val pat	Int	Auth	Hist	Age	Arch	Rare	Cont	Notes	Images
																
39062_AG_60	N	O	<1930	375	RUE DE L'ACADEMIE	R	**C**	B	B	E	C	D	D	B	Vernaculaire, 1 ½ étage, toit à deux versants galbés. Toiture de tôle, parement de bardeaux de cèdre et bardeaux découpés en façade, porte de bois ½ vitrée, fenêtres à battant, entrée de cave, fondations de pierres *Photo macro-inventaire 1980* *79.516.27 (35)*	 
Aucun			<1960	375	RUE DE L'ACADEMIE	A		C							Grange Toit à deux versants droits Revêtement de tôle	
39062_AG_61		O S	1916 (CR)	392	RUE DE L'ACADEMIE	R	**C**	B	C	C	D	C	C	C	**Ancienne école Saint-Henri (École de rang no 2) du rang 5 de Warwick (rue de l'Académie)** *Déplacée de plus loin sur la rue de l'Académie vers la fin des années 1970 (livre 100e Ste-Victoire, p. 433), les frères d'un voisin ont étudié là.* 1 ½ étage, toit à deux versants droits. Toiture de tôle pincée, parement de briques modernes, fenêtres à battant avec imposte *Photo macro-inventaire 1980* *79.516.25 (35)*	

Identifiant	Inv	Carte 1920-1922	An const	No. civiq	Adresse	Usage	Val pat	Int	Auth	Hist	Age	Arch	Rare	Cont	Notes	Images
																
39062_AG_62			<1960	410 Adresse à valider	RUE DE L'ACADEMIE	A		C							Grange Toit à deux versants droits et en appentis Revêtement de tôle, fenêtres de bois *Photo macro-inventaire 1980* *79.516.24 (35)* ***À associer avec la maison voisine 417*** ***Vernaculaire (ou colonisation) 1 étage 1|2***	 
39062_AG_63		O	<1940	417	RUE DE L'ACADEMIE	R	**E**	B	D	E	C	D	D	C	Vernaculaire, 1 ½ étage, toit à deux versants droits. Toiture de tôle, cheminée latérale, structure pièce sur pièce, parement industriel, fenêtres multiples, coulissantes, fixes et à battant	
39062_AG_64	N	N	<1960	428	RUE DE L'ACADEMIE	A		B							Grange Toit à deux versants droits Toiture de tôle, parement de tôle et de planches verticales de bois *Photo macro-inventaire Warwick 1978-1979* *79.438.6 (35)*	

Identifiant	Inv	Carte 1920-1922	An const	No. civiq	Adresse	Usage	Val pat	Int	Auth	Hist	Age	Arch	Rare	Cont	Notes	Images
																
39062_AG_65	N	O	<1960	440	RUE DE L'ACADEMIE	A		C							Grange Toit brisé avec lanterneaux Toiture de tôle, parement industriel, de tôle et de bardeaux de cèdre *Photo macro-inventaire Warwick 1978-1979 79.438.7 (35)*	 
39062_AG_66	N	O	1909 (R)	486	RUE DE L'ACADEMIE	R	**D**	A	E	E	C	D	C	C	Façade sur mur-pignon, 1 ½ étage, toit à deux versants droits avec lucarne rampante. Toiture de bardeaux d'asphalte, parement industriel, fenêtres à battant, fondations de pierres *Photo macro-inventaire Warwick 1978-1979 79.438.9 (35)*	 

Identifiant	Inv	Carte 1920-1922	An const	No. civiq	Adresse	Usage	Val pat	Int	Auth	Hist	Age	Arch	Rare	Cont	Notes	Images
39062_AG_67	N	N	1940 (R)	524	RUE DE L'ACADEMIE	A		D							**Premier producteur de porc de Ste-Victoire, Alphonse Leblond** Grange Toiture de tôle, parement de planches verticales de bois et de bardeaux de cèdre *Photo macro-inventaire Warwick 1978-1979 79.438.10 (35)* ***Démolie***	 
39062_AG_69			<1960	554	RUE DE L'ACADEMIE	SEC		C							Garage, hangar Toit brisé et à deux versants droits Toiture de tôle et de bardeaux de cèdre, parement de planches verticales de bois et de bardeaux de cèdre *Photo macro-inventaire Warwick 1978-1979 79.438.12 (35)*	 

Identifiant	Inv	Carte 1920-1922	An const	No. civiq	Adresse	Usage	Val pat	Int	Auth	Hist	Age	Arch	Rare	Cont	Notes	Images
39062_AG_70			<1960	556	RUE DE L'ACADEMIE	R	**D**	A	D	E	D	D	C	C	Maison de colonisation avec agrandissement, 1 ½ étage, toit à deux versants droits. Toiture de tôle, parement industriel, fenêtres à battant *Photo macro-inventaire Warwick 1978-1979 79.438.12 (35)* *Photo Beaudet 1983-1984, p.310*	  
39062_AG_12		O	<1960	600-628	RUE DE L'ACADEMIE	A		B							Située près du 618 Grange Toit brisé Revêtement de tôle *Photo macro-inventaire Warwick 1978-1979 79.438.14 (35)*	

Identifiant	Inv	Carte 1920-1922	An const	No. civiq	Adresse	Usage	Val pat	Int	Auth	Hist	Age	Arch	Rare	Cont	Notes	Images
																
39062_AG_71	N	O	<1930	610	RUE DE L'ACADEMIE	R	**C**	A	B	E	C	D	C	C	Vernaculaire avec cuisine d'été, 1 ½ étage, toit à deux versants droits avec retour de corniche. Toiture de bardeaux d'asphalte, parement de clin de bois, chambranles aux portes et fenêtres, fenêtres à battant à carreaux en bois, galerie couverte avec barrotins carrés de bois et contre-marche, fondations de pierres *Photo macro-inventaire Warwick 1978-1979 79.438.13 (35)*	 
39062_AG_72			<1960	610	RUE DE L'ACADEMIE	SEC		A							Fonction indéterminée, Toit à deux versants droits et en appentis, toiture de tôle, parement de bardeaux de cèdre et de planches verticales de bois Ancienne grange transformée	
39062_AG_73			<1960	610	RUE DE L'ACADEMIE			A							Ancienne laiterie Toit pavillon, toiture de bois? Parement de bardeaux de cèdre	

Identifiant	Inv	Carte 1920-1922	An const	No. civiq	Adresse	Usage	Val pat	Int	Auth	Hist	Age	Arch	Rare	Cont	Notes	Images
39062_AG_74		O	<1960	672	RUE DE L'ACADEMIE	R	**D**	A	D	E	D	D	C	C	Vernaculaire avec lucarne-pignon, 1 ½ étage, toit à deux versants droits. Toiture de tôle? donnant un effet de tuiles, parement industriel, fenêtres à battant *Photo macro-inventaire Warwick 1978-1979 79.438.16 (35)* *Age et typo*	 
39062_AG_75	N		<1960	674	RUE DE L'ACADEMIE	A		B							Grange, seulement portion à droite Toit brisé hexagonal, revêtement de tôle	
39062_AG_77	N	O	1920 (R)	4	RUE DU BARRAGE	R	**E**	A	E	E	C	D	D	B	Il ne s'agit pas du bâtiment en place en 1979 Toiture de bardeaux d'asphalte, parement industriel, fenêtres à battant, fondations de pierres *Photo macro-inventaire 1980 79.508.24A (35)* ***Associée à l'histoire du moulin à scie***	 

Identifiant	Inv	Carte 1920-1922	An const	No. civiq	Adresse	Usage	Val pat	Int	Auth	Hist	Age	Arch	Rare	Cont	Notes	Images
39062_AG_78	N	N	1948 (E)	12	RUE DU PARC	R	**E**	B	D	E	D	D	C	C	Maison de colonisation, 1 ½ étage, toit à deux versants droits. Toiture de tôle, parement industriel, fenêtres à guillotine *Photo évaluation Victoriaville 1975* *Photo macro-inventaire 1980 79.508.16A (35)*	  
39062_AG_79	N	N	1947 (E)	14	RUE DU PARC	R	**E**	B	E	E	D	D	C	C	Vernaculaire, 1 ½ étage, toit à deux versants asymétriques avec lucarne à fenêtre pendante. Toiture de tôle, parement industriel, fenêtres à battant *Photo évaluation Victoriaville 1975* *Photo macro-inventaire 1980 79.508.16A (35)*	 

Identifiant	Inv	Carte 1920-1922	An const	No. civiq	Adresse	Usage	Val pat	Int	Auth	Hist	Age	Arch	Rare	Cont	Notes	Images
																
39062_AG_80	N	N	<1956 (E)	16	RUE DU PARC	R	**E**	A	D	E	D	D	C	C	Maison de colonisation, 1 ½ étage, toit multiple. Toiture de bardeaux d'asphalte, parement imitant le bois, fenêtres à battant *Photo évaluation Victoriaville 1975* *Photo macro-inventaire 1980 79.508.16A (35)* *Intérêt de valider d'où elles proviennent ces maisons*	  
39062_AG_82	N	N	1925 (R)	28	RUE DU PARC	R	**D**	B	D	E	C	D	C	C	Cubique? 1 ½ étage, toit pavillon (avant était tronqué) avec lucarne à croupe à fenêtre pendante. Toiture de bardeaux d'asphalte, parement industriel, fenêtres à battant et abri d'auto annexé *Photo évaluation Victoriaville 1975* *Photo macro-inventaire 1980 79.508.15A (35)*	

Identifiant	Inv	Carte 1920-1922	An const	No. civiq	Adresse	Usage	Val pat	Int	Auth	Hist	Age	Arch	Rare	Cont	Notes	Images
																 
39062_AG_86	O C	O	1890 (R)	305	RUE GAMACHE	R	**B**	C	B	A	B	C	D	B	Inv. = Valeur Supérieure **Maison Achille Gagnon, maire** Vernaculaire, 1 ½ étage, toit à deux versants droits avec lucarne rampante. Toiture de tôle pincée, parement recouvert de papier-brique, fenêtres à guillotine, fondations de pierres *Photo évaluation Victoriaville 1975* *Photo macro-inventaire 1980* *79.501.26A (35)* *Associé à l'histoire du moulin à scie*	  

Identifiant	Inv	Carte 1920-1922	An const	No. civiq	Adresse	Usage	Val pat	Int	Auth	Hist	Age	Arch	Rare	Cont	Notes	Images
																
39062_AG_87			<1956	305	RUE GAMACHE	SEC		B							Garage Toit à deux versants droits Toiture de tôle, parement de bardeaux de cèdre, portes de bois *Photo macro-inventaire 1980* *79.501.26A (35)*	
39062_AG_16	N	O	1917 (R)	345-349	RUE GAMACHE	R	**D**	B	D	E	C	D	C	B	Vernaculaire américaine, 2 étages, toit à deux versants droits. Toiture de bardeaux d'asphalte, cheminée latérale, parement industriel (ancien revêtement de bardeaux de cèdre visible dans les galeries fermées à l'arrière), fenêtres à guillotine et coulissantes *Photo évaluation Victoriaville 1975* *Photo macro-inventaire 1980* *79.511.23A (35)*	 

Identifiant	Inv	Carte 1920-1922	An const	No. civiq	Adresse	Usage	Val pat	Int	Auth	Hist	Age	Arch	Rare	Cont	Notes	Images
																
39062_AG_88	N	O	1900 (R)	355	RUE GAMACHE	R	**D**	C	C	E	C	D	C	B	Maison de colonisation, 1 ½ étage, toit à deux versants droits. Toiture de tôle, parement industriel, fenêtres coulissantes, fondations de pierres *Photo évaluation Victoriaville 1975*	 
39062_AG_89	N	N	1935 (R)	359	RUE GAMACHE	R									Façade sur mur-pignon, 1 ½ étage, toit à deux versants droits. *Photo évaluation Victoriaville 1975* *Photo macro-inventaire 1980* *79.511.23A (35)*	

Identifiant	Inv	Carte 1920-1922	An const	No. civiq	Adresse	Usage	Val pat	Int	Auth	Hist	Age	Arch	Rare	Cont	Notes	Images
																 
39062_AG_93	N	O	1930 (R)	465	RUE GAMACHE	R	**E**	B	D	E	C	D	C	C	Vernaculaire américaine, 2 étages, toit à deux versants droits. Toiture de bardeaux d'asphalte, parement de tôle, fenêtres à guillotine et coulissantes, fondations de pierres *Photo évaluation Victoriaville 1975* *Photo macro-inventaire 1980* *79.508.7A (35)*	 

Identifiant	Inv	Carte 1920-1922	An const	No. civiq	Adresse	Usage	Val pat	Int	Auth	Hist	Age	Arch	Rare	Cont	Notes	Images
																
39062_AG_94	N	N	1920 (R)	495	RUE GAMACHE	R	**C**	A	B	E	C	C	C	C	Cubique Four Square, 1 étage, toit à quatre versants tronqués avec 3 ou 4 lucarnes rampantes. Toiture de tôle pincée, parement de briques rouges, linteau aux portes et fenêtres, fenêtres à guillotine *Photo évaluation Victoriaville 1975* *Photo macro-inventaire 1980* *79.508.7A (35)*	  

Identifiant	Inv	Carte 1920-1922	An const	No. civiq	Adresse	Usage	Val pat	Int	Auth	Hist	Age	Arch	Rare	Cont	Notes	Images
39062_AG_95	O D	O	<1956	645	RUE GAMACHE	R	**D**	A	D	D	D	D	D	C	Inv. = valeur Intéressante Vernaculaire, 1 ½ étage, toit à deux versants droits avec retour de corniche. Toiture de tôle, cheminée décentrée, parement imitant le bois, chambranles aux portes et fenêtres, fenêtres à guillotine	
39062_AG_96	O C	N	**1955**	663	RUE GAMACHE	INS	**C**	B	C	B	D	D	C	C	Inv. = valeur Forte ***Pas sur photo aérienne de 1956*** **Collège Clarétain** *Photo 1 macro-inventaire 1980* *79.517.21A (35) Photo 2 (Ste-Victoire Claude Raymond p.189)*	  
39062_AG_98	O D	O	<1930	1085	RUE GAMACHE	R	**D**	A	D	E	C	C	D	C	Inv. = Valeur Intéressante Vernaculaire, 1 ½ étage, toit à deux versants droits avec lucarne à pignon avec retour de corniche. Toiture de tôle pincée, parement industriel, fenêtres à battant, fondations de pierres taillées *Photo macro-inventaire 1980* *79.517.7A (35)*	 

Identifiant	Inv	Carte 1920-1922	An const	No. civiq	Adresse	Usage	Val pat	Int	Auth	Hist	Age	Arch	Rare	Cont	Notes	Images
39062_AG_99			<1956	1085	RUE GAMACHE	A		A							Garage Toit à deux versants droits Toiture de tôle, parement de planches verticales de bois	
39062_AG_100	O D	O	1925 (MP) 1910 (E)	1186	RUE GAMACHE	R	**C**	B	B	E	C	D	C	C	Inv. = Valeur forte Vernaculaire américaine, 2 ½ étages, toit à deux versants droits avec retour de corniche. Toiture de tôle, parement de briques rouges, fenêtres à guillotine, fondations de pierres *Photo macro-inventaire 1980 79.517.5A (35)* *Inventaire La Haye et Ouellet (1982) 29-29 # 3, 86*	 
39062_AG_18		O	<1956	2075-2083	RUE GAMACHE	A		B							Garage Toit brisé Revêtement de tôle	

Identifiant	Inv	Carte 1920-1922	An const	No. civiq	Adresse	Usage	Val pat	Int	Auth	Hist	Age	Arch	Rare	Cont	Notes	Images
39062_AG_102	N	N	1880 (R)	76	RUE GAUDET	R	**D**	B	C	E	B	D	D	D	Vernaculaire, 1 ½ étage, toit à deux versants droits. Toiture de bardeaux d'asphalte, parement industriel, fenêtres à guillotine *Photo évaluation Victoriaville 1975* *Photo macro-inventaire 1980* *79.508.19A (35)*	  
39062_AG_103	N	N	<1964	8	RUE JULIETTE	R	**D**	D	D	E	B	D	C	C	**Pas sur photo aérienne de 1956 Ancienne école St-Joseph (no1) rang Mathieu Déménagée?** Maison de colonisation, 1 ½ étage, toit à deux versants droits. Toiture de bardeaux d'asphalte, parement industriel, fenêtres coulissantes *Photo 1 macro-inventaire 1980* *79.517.15A (35)* *Photo 2 Ste-Victoire Claude Raymond p.177*	 

Identifiant	Inv	Carte 1920-1922	An const	No. civiq	Adresse	Usage	Val pat	Int	Auth	Hist	Age	Arch	Rare	Cont	Notes	Images
																
39062_AG_104	N	N	<1956	9	RUE JULIETTE	R		C							Grange Toit brisé Toiture de tôle, parement de tôle et de bardeaux de cèdre	
39062_AG_105	N	N	<1964	12	RUE JULIETTE	R	**C**	A	C	E	B	C	D	C	**Pas sur photo aérienne de 1956** Vernaculaire avec cuisine d'été, 1 ½ étage, toit à deux versants galbés sur le bâtiment principal, droits ailleurs. Toiture de bardeaux d'asphalte, parement de crépis et de pierres modernes, fenêtres coulissantes *Photo macro-inventaire 1980* *79.517.15A (35)*	 
39062_AG_106	N	N	<1923	5	RUE SAINTE-VICTOIRE	R	**D**	C	D	E	C	D	C	C	***Pas sur photo aérienne de 1956*** ***Centenaire selon conjointe du propriétaire*** Maison de colonisation, 1 ½ étage, toit à deux versants droits et en appentis. Toiture de bardeaux d'asphalte, parement d'aluminium, fenêtres coulissantes. Garage annexé *Photo macro-inventaire 1980* *79.508.9A (35)*	

Identifiant	Inv	Carte 1920-1922	An const	No. civiq	Adresse	Usage	Val pat	Int	Auth	Hist	Age	Arch	Rare	Cont	Notes	Images
																 
39062_AG_107	N	N	<1930	21	RUE SAINTE-VICTOIRE	R	**D**	C	C	E	C	D	C	C	***Pas sur photo aérienne de 1956*** Maison de colonisation, 1 ½ étage, toit à deux versants droits. Toiture de tôle, parement de tuile d'amiante-ciment en pignon, industriel en façade, fenêtres à battant, fondations de pierres *Photo évaluation Victoriaville 1975* *Photo macro-inventaire 1980* *79.508.9A (35)*	  

Identifiant	Inv	Carte 1920-1922	An const	No. civiq	Adresse	Usage	Val pat	Int	Auth	Hist	Age	Arch	Rare	Cont	Notes	Images
39062_AG_108	N	N	1940 (R)	33	RUE SAINTE-VICTOIRE	R	**D**	B	D	E	C	D	D	C	**Pas sur photo aérienne de 1956** Vernaculaire, 1 ½ étage, toit à deux versants droits. Toiture de bardeaux d'asphalte, parement industriel, fenêtre fixe et coulissante *Photo évaluation Victoriaville 1975* *Photo macro-inventaire 1980* *79.508.23A (35)*	  
39062_AG_109	N	N	1925 (R)	37	RUE SAINTE-VICTOIRE	R	**D**	B	D	E	C	D	C	C	**Pas sur photo aérienne de 1956** Maison de colonisation, 1 ½ étage, toit à deux versants droits. Toiture de bardeaux d'asphalte, parement de briques rouges et industriel, fenêtres à guillotine et coulissante *Photo évaluation Victoriaville 1975* *Photo macro-inventaire 1980* *79.508.23A (35)*	 

Identifiant	Inv	Carte 1920-1922	An const	No. civiq	Adresse	Usage	Val pat	Int	Auth	Hist	Age	Arch	Rare	Cont	Notes	Images
																

Identifiant	Inv	Carte 1922	An const	No. civiq	Adresse	Usage	Val pat	Int	Auth	Hist	Age	Arch	Rare	Cont	Notes	Images
39062_Arth_3					CALVAIRE DE LA PAROISSE DE SAINT-CHRISTOPHE-D'ARTHABASKA	REL		B							Situé dans le cimetière faisant partie du site patrimonial de l'Église-Saint-Christophe-d'Arthabaska inventorié sur le site du RPCQ	
39062_Arth_4					CALVAIRE DE LA PAROISSE DE SAINT-CHRISTOPHE-D'ARTHABASKA	REL		A							Situé dans le cimetière faisant partie du site patrimonial de l'Église-Saint-Christophe-d'Arthabaska inventorié sur le site du RPCQ	
39062_Arth_339062_Arth_5					CALVAIRE	REL									Situé dans le cimetière des Frères-du-Sacré-Cœur, dans le parc du Boisé-des-Frères-du-Sacré-Coeur	
39062_Arth_6					CIMETIÈRE DE LA PAROISSE DE SAINT-CHRISTOPHE-D'ARTHABASKA	F									**Cité** Situé dans un site patrimonial (2006)	
39062_Arth_7					CIMETIÈRE DES FRÈRES DU SACRÉ-COEUR	F									Situé dans le le parc du Boisé-des-Frères-du-Sacré-Coeur	

Identifiant	Inv	Carte 1922	An const	No. civiq	Adresse	Usage	Val pat	Int	Auth	Hist	Age	Arch	Rare	Cont	Notes	Images
39062_Arth_8			1928 (R)		CROIX DU MONT ARTHABASKA	REL									Située au 130 chemin du Mont Arthabaska Présente sur le répertoire des croix de chemin : Victoriaville » Les croix de chemin au Québec (patrimoineduquebec.com)	
39062_Arth_9				1921	MONUMENT BUSTE DE LAURIER	P									Situé au 16, rue Laurier Ouest « LAURIER 1841-1919 HOMMAGE DU COMITÉ D'ARTHABASKA 1921 »	
39062_Arth_11					MONUMENT AU COLLÈGE SAINT-JOSEPH	P									Situé au 38, rue Laurier Ouest « Centenaire 1905-2005 COLLÈGE SAINT-JOSEPH Cours élémentaire et commercial Pensionnat et externat pour garçons Dirigé par les Frères des Écoles Chrétiennes 1905-1965 Hommages à nos vénérés éducateurs Un groupe d'anciens élèves »	

Identifiant	Inv	Carte 1922	An const	No. civiq	Adresse	Usage	Val pat	Int	Auth	Hist	Age	Arch	Rare	Cont	Notes	Images
39062_Arth_13					MONUMENT FUNÉRAIRE DE MARC-AURÈLE DE FOY SUZOR-CÔTÉ	F									Situé dans le cimetière faisant partie du site patrimonial de l'Église-Saint-Christophe-d'Arthabaska inventorié sur le site du RPCQ	
39062_Arth_14					MONUMENT DE LA PIETA	REL									Situé dans le site patrimonial de l'Église-Saint-Christophe-d'Arthabaska inventorié sur le site du RPCQ	
39062_Arth_15					MONUMENT DE LA VIERGE	REL									Situé dans le site patrimonial de l'Église-Saint-Christophe-d'Arthabaska inventorié sur le site du RPCQ	
39062_Arth_16				±1921	MONUMENT SACRE-CŒUR	REL									Situé devant le Collège d'Arthabaska au 905, boulevard des Bois-Francs Sud « Ametur Cor Jesu 1821-1921 »	

Identifiant	Inv	Carte 1922	An const	No. civiq	Adresse	Usage	Val pat	Int	Auth	Hist	Age	Arch	Rare	Cont	Notes	Images
39062_Arth_17					MONUMENT JACQUES GÉRARD	P									Situé devant la bibliothèque Alcide-Fleury au 841-843 boulevard des Bois-Francs Sud « En souvenir de JACQUES GÉRARD (1899-1957) artiste lyrique né Gérard Poisson, à Arthabaska et de sa brillante carrière au Canada, en Europe et aux États-Unis »	
39062_Arth_19					MONUMENT JOSEPH-AUGUSTE QUESNEL	P									Situé devant le 44, rue Laurier Est « En hommage de gratitude, à Monsieur Joseph-Auguste Quesnel, promoteur de la fondation de l'Hôtel-Dieu d'Arthabaska en 1884, à son épouse Mélanie et à la famille Quesnel pour leur collaboration à cette œuvre hautement humanitaire que fût et que restera l'Hôtel-Dieu D'Arthabaska 1983.09.10 Le comité du centenaire de l'Hôtel-Dieu d'Arthabaska »	
39062_Arth_20					MONUMENT SAINT-JOSEPH	REL									Déménagé en 2025 devant la chapelle conventuelle des Hospitalières au 40 Laurier Ouest en 2025. À l'origine, dans le jardin du couvent des Hospitalières. Puis, déménagé vers 2015 devant l'Hôtel-Dieu d'Arthabaska lors de l'agrandissement du stationnement. Déménagé dans le cimetière Saint-Christophe en 2024-2025. Changer localisation.	

Identifiant	Inv	Carte 1922	An const	No. civiq	Adresse	Usage	Val pat	Int	Auth	Hist	Age	Arch	Rare	Cont	Notes	Images
39062_Arth_21					MONUMENT AUX SOEUR	P									Situé derrière l'Hôtel-Dieu d'Arthabaska	
39062_Arth_22					MONUMENT DON DE LOUIS CARON	REL									Déménagé en 2025 devant la chapelle conventuelle des Hospitalières au 40 Laurier Ouest en 2025. À l'origine, dans le jardin du couvent des Hospitalières. Puis, déménagé vers 2015 devant l'Hôtel-Dieu d'Arthabaska lors de l'agrandissement du stationnement. « Monsieur LOUIS CARON de Nicolet, architecte du 1er Hôtel-Dieu fait don de cette statue lors de l'ouverture de l'hôpital en 1885 Patrimoine 1985 » Déménagé dans le cimetière Saint-Christophe en 2024-2025. Changer localisation.	

Identifiant	Inv	Carte 1922	An const	No. civiq	Adresse	Usage	Val pat	Int	Auth	Hist	Age	Arch	Rare	Cont	Notes	Images
39062_Arth_26					MONUMENT À LA VIERGE	REL									Situé à l'origine dans le jardin des Hospitalières. Déménagé devant l'Hôtel-Dieu d'Arthabaska lors de l'agrandissement du stationnement. Situé devant l'Hôtel-Dieu d'Arthabaska. Déménagé dans le cimetière Saint-Christophe en 2024-2025. Changer localisation.	
39062_Arth_309					MONUMENT À LA VIERGE	REL									Situé derrière le 169, rue Laurier Est, ancien chalet des Sœurs Hospitalières	
39062_Arth_28					PANNEAU INTERPRÉTATIF DON BOISÉ DES FRÈRES										Le Boisé des Frères En l'honneur des frères du Sacré-Cœur	
39062_Arth_34			2001		PLAQUE COMMEMORATIVE										Église Saint-Christophe d'Arthabaska Ministère de la Culture et des Communications Québec Classement Monument historique	

Identifiant	Inv	Carte 1922	An const	No. civiq	Adresse	Usage	Val pat	Int	Auth	Hist	Age	Arch	Rare	Cont	Notes	Images
39062_Arth_35					PLAQUE COMMEMORATIVE										Hôtel-Dieu d'Arthabaska Situé au sol	
39062_Arth_36					PLAQUE COMMEMORATIVE										Maison J-Adolphe Poisson Plaque commémorative gouvernementale en bronze	
39062_Arth_37					PLAQUE COMMEMORATIVE										Maison Marc-Aurèle Suzor-Côté Plaque commémorative gouvernementale en bronze	
39062_Arth_38			2002		PLAQUE COMMEMORATIVE										La maison Wilfrid-Laurier Commission des lieux et monuments historiques du Canada	

Identifiant	Inv	Carte 1922	An const	No. civiq	Adresse	Usage	Val pat	Int	Auth	Hist	Age	Arch	Rare	Cont	Notes	Images
39062_Arth_39					PLAQUE COMMEMORATIVE										Maison Sir Wilfrid Laurier Plaque commémorative gouvernementale en bronze	
					PLAQUE COMMEMORATIVE										J.-Donat Charland Changer le numéro de référence pour secteur centre-ville	
39062_Arth_41			1984		PLAQUE COMMEMORATIVE										Chapelle associée à l'Hôtel-Dieu d'Arthabaska, située au 40 rue Laurier Est Déplacée au 40 Laurier Ouest dans le cimetière Saint-Christophe	
39062_Arth_42	O D	N	1953 (R)	402	BOULEVARD DES BOIS-FRANCS SUD	R									Inv = Valeur Intéressante Cottage type Bungalow Prairie *Photo évaluation Victoriaville 1975*	 

Identifiant	Inv	Carte 1922	An const	No. civiq	Adresse	Usage	Val pat	Int	Auth	Hist	Age	Arch	Rare	Cont	Notes	Images
39062_Arth_43	O D	N	1953 (R)	416	BOULEVARD DES BOIS-FRANCS SUD	R									Inv = Valeur Intéressante Cottage type Bungalow Prairie Un garage a été ajouté en devanture à la droite *Photo évaluation Victoriaville 1975*	 
39062_Arth_44	O D	N	1954 (R)	428	BOULEVARD DES BOIS-FRANCS SUD	R									Inv = Valeur Intéressante Cottage type Bungalow Prairie *Photo évaluation Victoriaville 1975*	 
39062_Arth_310	N	N	1956 (R)	438	BOULEVARD DES BOIS-FRANCS SUD	R									Inv = Valeur Intéressante Cottage type Bungalow Prairie *Photo évaluation Victoriaville 1975*	

Identifiant	Inv	Carte 1922	An const	No. civiq	Adresse	Usage	Val pat	Int	Auth	Hist	Age	Arch	Rare	Cont	Notes	Images
																
39062_Arth_45	O D	N	1953 (R)	448	BOULEVARD DES BOIS-FRANCS SUD	R									Inv = Valeur Intéressante Cottage type Bungalow Prairie *Photo évaluation Victoriaville 1975*	 
39062_Arth_46	O C	N	1954	486	BOULEVARD DES BOIS-FRANCS SUD	R									Inv = Valeur Intéressante Cottage type Bungalow Prairie *Photo évaluation Victoriaville 1975*	 

Identifiant	Inv	Carte 1922	An const	No. civiq	Adresse	Usage	Val pat	Int	Auth	Hist	Age	Arch	Rare	Cont	Notes	Images
39062_Arth_47	O B	O	1884 (InV)	501	BOULEVARD DES BOIS-FRANCS SUD	R	**C**	B	A	E	B	C	D	B	Inv = Valeur Supérieur Vernaculaire avec cuisine d'été, 1 ½ étage, toit à deux versants droits avec retour de corniche. Toiture de tôle pincée, parement de clin de bois, fenêtres à auvent de bois, galerie avec barrotins découpé, poteau avec aisseliers Inventorié- RPCQ *Photo évaluation Arthabaska 1961*	 
39062_Arth_50	N	O	1880 (R)	689-691	BOULEVARD DES BOIS-FRANCS SUD	R	**D**	B	D	E	B	D	D	B	Vernaculaire américaine, 2 étages, toit à deux versants asymétriques avec avant-toit. Toiture de bardeaux d'asphalte, parement industriel, fenêtres composées Zone de requalification	
39062_Arth_311	N	N	1950	694	BOULEVARD DES BOIS-FRANCS SUD										Inv = Valeur intéressante Influence Moderne cubique *Photo évaluation Arthabaska 1961*	 

Identifiant	Inv	Carte 1922	An const	No. civiq	Adresse	Usage	Val pat	Int	Auth	Hist	Age	Arch	Rare	Cont	Notes	Images
39062_Arth_108	O C	N	<1930	709	BOULEVARD DES BOIS-FRANCS SUD	R	**C**	B	B	E	C	C	C	B	Inv = Valeur Supérieure Vernaculaire à lucarne pignon, 1 ½ étage, toit à deux versants droits avec retour de corniche. Toiture de tôle pincée, cheminée latérale, parement de briques rouges, ouvertures avec arc de briques, fenêtres intérieures de bois, galerie avec base de colonnes en briques et balcon, fondations de pierres (portion arrière) *Photo évaluation Arthabaska 1961*	 
39062_Arth_51	N	O	1896 (R)	723-727	BOULEVARD DES BOIS-FRANCS SUD	R	**D**	B	D	E	B	D	C	B	Vernaculaire américaine avec façade sur mur-pignon. Toiture de bardeaux d'asphalte, cheminée décentrée, parement industriel, fenêtres à guillotine et composée, fondations de pierres *Photo évaluation Arthabaska 1961*	 
39062_Arth_110	O C	O	1857 (R)	724	BOULEVARD DES BOIS-FRANCS SUD	R	**C**	B	D	E	A	C	D	B	Inv = Valeur Forte Vernaculaire, 1 ½ étage, toit à deux versants droits. Toiture de tôle pincée, cheminée décentrée, parement industriel, fenêtres à battant, fondations de pierres *Photo évaluation Arthabaska 1961*	

Identifiant	Inv	Carte 1922	An const	No. civiq	Adresse	Usage	Val pat	Int	Auth	Hist	Age	Arch	Rare	Cont	Notes	Images
																
39062_Arth_111			<1956	724	BOULEVARD DES BOIS-FRANCS SUD	SEC		C							Inv = Valeur Forte Garage Toit à deux versants droits Revêtement de tôle, portes coulissantes avec motif peint	
39062_Arth_112	O D	O	<1930	729	BOULEVARD DES BOIS-FRANCS SUD	INS	**D**	A	D	E	C	C	D	B	Inv = Valeur Intéressante Vernaculaire avec lucarne pignon, 1 ½ étage, toit à deux versants droits avec retour de corniche. Toiture de tôle pincée, parement industriel, fenêtres à battant, fondations de pierres *Photo évaluation Arthabaska 1961*	 
39062_Arth_113	O D	O	1950	731	BOULEVARD DES BOIS-FRANCS SUD	R	**D**	A	D	C	D	D	D	B	Inv = Valeur Intéressante Maison du propriétaire de la manufacture de fenêtre. Cubique, 2 étages, toit à quatre versants droits. Toiture de bardeaux d'asphalte, chambranles aux portes et fenêtres, fenêtres composées *Photo évaluation Arthabaska 1961* *Date à valider. 1950 ne semble pas cohérent avec l'architecture*	

Identifiant	Inv	Carte 1922	An const	No. civiq	Adresse	Usage	Val pat	Int	Auth	Hist	Age	Arch	Rare	Cont	Notes	Images
																
39062_Arth_114	O C	O	Vers 1913	739	BOULEVARD DES BOIS-FRANCS SUD	R	**C**	A	C	E	C	D	C	B	Inv = Valeur Forte Cubique, 2 étages, toit à quatre versants droits avec corniche et consoles. Toiture de tôle pincée, parement industriel, planche cornière, chambranles aux portes et aux fenêtres, fenêtres à guillotine, galerie avec barrotins sculptés, poteaux tournés, lambrequin et aisseliers, et jupe de galerie, fondations de pierres *Photo évaluation Arthabaska 1961*	 
39062_Arth_115			<1956	739	BOULEVARD DES BOIS-FRANCS SUD	SEC		B							Garage Toit à deux versants droits Toiture de tôle, parement industriel, portes de bois	
39062_Arth_117	N	O	1861 (R)	743	BOULEVARD DES BOIS-FRANCS SUD	R	**D**	B	D	E	A	D	D	B	Inv = Valeur Intéressante Vernaculaire, 1 ½ étage, toit à deux versants droits avec retour de corniche et lucarne rampante. Toiture de bardeaux d'asphalte, parement industriel, fenêtres fixes et à guillotine, fondations de pierres *Photo évaluation Arthabaska 1961* *Inventaire Lahaye et Ouellet 1982* *19-18, #2, 75*	

Identifiant	Inv	Carte 1922	An const	No. civiq	Adresse	Usage	Val pat	Int	Auth	Hist	Age	Arch	Rare	Cont	Notes	Images
																
39062_Arth_119	O E	O	1896 (R)	746	BOULEVARD DES BOIS-FRANCS SUD	R	**D**	A	D	E	B	C	D	B	Inv = Valeur Intéressante Cubique, 2 étages, toit à quatre versants tronqués. Toiture de tôle pincée, parement industriel, fenêtres à guillotine et fixes, galerie avec barrotins carrés de bois *Photo évaluation Arthabaska 1961*	 
39062_Arth_120	O D	O	1904 (R)	747	BOULEVARD DES BOIS-FRANCS SUD	R	**D**	B	C	E	C	C	D	B	Inv = Valeur Intéressante Vernaculaire, 1 ½ étage, toit à deux versants droits avec retour de corniche. Toiture de tôle pincée, cheminée latérale, parement industriel, fenêtres à battant, galerie avec barrotins contemporains, fondations de pierres *Photo évaluation Victoriaville 1975*	 

Identifiant	Inv	Carte 1922	An const	No. civiq	Adresse	Usage	Val pat	Int	Auth	Hist	Age	Arch	Rare	Cont	Notes	Images
39062_Arth_121	N	N	1903 (R)	752	BOULEVARD DES BOIS-FRANCS SUD	R	**D**	C	D	E	C	D	C	C	Inv = Valeur Intéressante Maison de colonisation, 1 ½ étage, toit à deux versants droits avec retour de corniche. Toiture de bardeaux d'asphalte, parement industriel, fenêtres à battant et à guillotine *Photo évaluation Arthabaska 1961*	 
39062_Arth_53	N	O	Avant 1890 1913 (R)	761-767	BOULEVARD DES BOIS-FRANCS SUD	R	**D**	C	E	C	C	C	D	B	Inv = Valeur Intéressante *Maison Adélard Piché Protonotaire et député (GB)* Vernaculaire a façade sur mur-pignon, 1 ½ étage, toit à deux versants droits avec lucarne à pignon. Toiture de tôle pincée, parement de tôle, fenêtres fixes et coulissantes *Photo évaluation Arthabaska 1961*	 
39062_Arth_122	O D	O	1903 (R)	766	BOULEVARD DES BOIS-FRANCS SUD	R	**C**	B	C	E	C	C	C	B	Inv = Valeur Intéressante Maison de colonisation, 1 ½ étage, toit à deux versants galbés. Toiture de tôle pincée, parement industriel, fenêtres à guillotine *Photo évaluation Arthabaska 1961*	

Identifiant	Inv	Carte 1922	An const	No. civiq	Adresse	Usage	Val pat	Int	Auth	Hist	Age	Arch	Rare	Cont	Notes	Images
																
39062_Arth_54	O E	O	1861 (R)	771-773	BOULEVARD DES BOIS-FRANCS SUD	R	**C**	B	D	E	A	D	C	B	Inv = Valeur Intéressante Vernaculaire à façade sur mur-pignon, 1 ½ étage, toit à deux versants droits avec retour de corniche. Toiture de bardeaux d'asphalte, parement industriel, fenêtres à battant *Photo évaluation Arthabaska 1961*	 
39062_Arth_123	N	N	1901 (R)	775	BOULEVARD DES BOIS-FRANCS SUD	R	**E**	B	D	E	C	D	D	C	**En retrait de la voie publique, en arrière du 771-773** Cubique, 2 étages, toit à quatre versants tronqués. Toiture de bardeaux d'asphalte, parement de briques rouges, fenêtres à battant Très modifié.	
39062_Arth_55	O C	O	<1930	781-787	BOULEVARD DES BOIS-FRANCS SUD	R	**D**	B	D	E	C	C	C	B	Inv = Valeur Forte Ancien hôtel. Vernaculaire, plan en L, 2 étages, toits multiples, fronton avec oculus. Toiture de tôle pincée, parement de briques rouges, fenêtres à guillotine, fondations de pierres *Photo évaluation Arthabaska 1961*	

Identifiant	Inv	Carte 1922	An const	No. civiq	Adresse	Usage	Val pat	Int	Auth	Hist	Age	Arch	Rare	Cont	Notes	Images
																
39062_Arth_56	N B	N	1911 (R)	793-795	BOULEVARD DES BOIS-FRANCS SUD	R	**B**	C	A	C	C	C	C	B	Inv = Valeur Supérieure John-N. Michaud, maire et propriétaire manufacture portes et fenêtres et moulin à scie. Vernaculaire, Victorienne, 1 ½ étage, toit à deux versants droits avec retour de corniche et lucarne-tourelle carrée avec toit à quatre versants galbés. Toiture en rénovation, en tôle pincée sur la lucarne, parement de clin de bois, chambranles aux portes et fenêtres, portes de bois, fenêtres à guillotine de bois, fondations de pierres taillées Inventorié- RPCQ *Photo évaluation Arthabaska 1961* *Inventaire Lahaye et Ouellet 1982* *19-18, #4, 75*	 
39062_Arth_58	O C	O	1898 (R)	811-811A	BOULEVARD DES BOIS-FRANCS SUD	R	**C**	B	B	E	B	D	D	B	Inv = Valeur Forte Vernaculaire, 1 ½ étage, toit à deux versants droits avec retour de corniche. Toiture de tôle, parement de clin de bois, chambranles aux portes et fenêtres, fenêtres à battant, fondations de pierres *Photo évaluation Arthabaska 1961* *Inventaire Lahaye et Ouellet 1982* *19-18, #5, 75*	 

Identifiant	Inv	Carte 1922	An const	No. civiq	Adresse	Usage	Val pat	Int	Auth	Hist	Age	Arch	Rare	Cont	Notes	Images
39062_Arth_60	O E	O	1900 (R)	815-817	BOULEVARD DES BOIS-FRANCS SUD	R	**E**	C	D	D	C	E	E	B	Inv = Valeur Intéressante Ancienne résidence de l'avocat et protonotaire Henri Laurier (demi-frère de Wilfrid Laurier) époux de Marie-Louise Pépin (fille de Louis-Ovide). Québécoise avec annexe, 1 ½ étage, toit à deux versants droits avec deux lucarnes à pignon et toit plat sur l'annexe. Toiture de bardeaux d'asphalte, parement industriel, parement en planche de bois sur lucarnes, fenêtres à battant et à guillotine *Photo évaluation Arthabaska 1961*	 
39062_Arth_124	O D	O	1904 (R)	820	BOULEVARD DES BOIS-FRANCS SUD	R	**D**	B	D	E	C	C	D	B	Inv = Valeur Intéressante Vernaculaire, 1 ½ étage, toit à deux versants droits avec retour de corniche. Toiture de tôle pincée, parement industriel, fenêtres à guillotine, fenêtres intérieure de bois, fondations de pierres *Photo évaluation Arthabaska 1961*	 
39062_Arth_125	O D	O	1886 (R)	823	BOULEVARD DES BOIS-FRANCS SUD	R	**C**	B	C	E	B	C	D	B	Inv = Valeur Intéressante Vernaculaire, 1 ½ étage, toit à deux versants droits avec retour de corniche. Toiture de tôle pincée, parement industriel, fenêtres à guillotine et à battant *Photo évaluation Arthabaska 1961*	

Identifiant	Inv	Carte 1922	An const	No. civiq	Adresse	Usage	Val pat	Int	Auth	Hist	Age	Arch	Rare	Cont	Notes	Images
																
39062_Arth_127	O E	O	1917 (R)	824	BOULEVARD DES BOIS-FRANCS SUD	R	**D**	A	C	E	C	D	D	B	Inv = Valeur Faible Cubique, 2 étages, toit pavillon. Toiture de tôle pincée, parement industriel, fenêtres à guillotine *Photo évaluation Arthabaska 1961*	 
39062_Arth_128	N	N	1900 (R)	825	BOULEVARD DES BOIS-FRANCS SUD	R	**E**	B	D	E	C	D	D	C	**Construit par Pierre Maheu en 1900 pour l'exposition agricole ?** **À l'arrière du 837** Façade sur mur-pignon, 1 ½ étage, toit à deux versants droits. Toiture de bardeaux d'asphalte, parement industriel, fenêtres à guillotine	
39062_Arth_129	N	N	1940 (R)	827	BOULEVARD DES BOIS-FRANCS SUD	R	**D**	B	D	E	C	D	C	C	Vernaculaire américaine, 2 étages, toit à deux versants droits. Toiture de bardeaux d'asphalte, parement industriel, fenêtres à guillotine et fixe *Photo évaluation Arthabaska 1961*	

Identifiant	Inv	Carte 1922	An const	No. civiq	Adresse	Usage	Val pat	Int	Auth	Hist	Age	Arch	Rare	Cont	Notes	Images
																
39062_Arth_130	N	N	1936 (R)	829	BOULEVARD DES BOIS-FRANCS SUD	R	**E**	C	D	E	C	D	D	C	Cubique, 2 étages, toit pavillon. Toitures de tôle, parement industriel, fenêtres à guillotine en aluminium, fenêtres intérieures de bois *Photo évaluation Arthabaska 1961*	 
39062_Arth_131	O C	O	1886 (R)	830	BOULEVARD DES BOIS-FRANCS SUD	R	**C**	A	B	E	B	C	D	B	Inv = Valeur Forte Vernaculaire, 1 ½ étage, toit à deux versants droits avec retour de corniche. Toiture de tôle pincée, cheminée latérale (ajoutée), parement de clin de bois, chambranles aux portes et fenêtres, fenêtres à guillotine, fondations de pierres taillées *Photo évaluation Arthabaska 1961*	 

Identifiant	Inv	Carte 1922	An const	No. civiq	Adresse	Usage	Val pat	Int	Auth	Hist	Age	Arch	Rare	Cont	Notes	Images
39062_Arth_132	O D	O	Vers 1880 (GB) 1900 (R)	832	BOULEVARD DES BOIS-FRANCS SUD	R	**D**	A	D	E	C	C	C	B	Inv = Valeur Intéressante **Shérif Pierre-Ludger Tousignant rÉdacteur. Un local sert d'imprimerie Union Cantons de l'Est vers 1880.** Vernaculaire, 1 ½ étage, toit à deux versants droits. Toiture de tôle pincée, parement imitant le bois, fenêtres à battant, galerie avec poteaux de bois tournées, fondations de pierres taillées *Photo évaluation Arthabaska 1961*	 
39062_Arth_133	N	O	1921 (R)	836	BOULEVARD DES BOIS-FRANCS SUD	R	**D**	B	D	E	C	D	D	B	Cubique, 2 étages, toit plat? Parement industriel, fenêtres à battant. *Photo évaluation Arthabaska 1961*	 
39062_Arth_134			<1956	836	BOULEVARD DES BOIS-FRANCS SUD	SEC		C							Garage Toit à deux versants droits Toiture indéterminée, parement de bardeaux de cèdre, portes et fenêtres de bois	

Identifiant	Inv	Carte 1922	An const	No. civiq	Adresse	Usage	Val pat	Int	Auth	Hist	Age	Arch	Rare	Cont	Notes	Images
39062_Arth_61	O E	O	1867 (R)	837-837A	BOULEVARD DES BOIS-FRANCS SUD	R	**D**	A	D	E	A	D	D	B	Inv = Valeur Intéressante 2 étages, toit à deux versants asymétriques. Toiture de bardeaux d'asphalte, parement industriel, fenêtres à guillotine, galerie avec barrotins sculptés *Photo évaluation Arthabaska 1961*	 
39062_Arth_135	O B	O	Vers 1885 (GB) 1888 (R)	839	BOULEVARD DES BOIS-FRANCS SUD	R	**B**	B	A	D	B	C	C	B	Inv = Valeur Supérieure **Maison Me Charles-J Powell, télégraphe** Québécoise, néo-classique, 1 ½ étage, toit à deux versants droits avec retour de corniche et trois lucarnes à pignon. Toiture de tôle pincée, cheminée latérale, parement de clin de bois, portes et fenêtres de bois, fondations de pierres Inventorié- RPCQ *Photo évaluation Arthabaska 1961* *Inventaire La Haye et Ouellet 1982* *19-19 #6, 75*	 
39062_Arth_62	O B	O	1886 (R)	842-844	BOULEVARD DES BOIS-FRANCS SUD	R	**B**	A	A	D	B	C	C	B	Inv = Valeur Supérieure **Maison Philippe Côté, protonotaire** Néoclassique, 1 ½ étage, toit à deux versants droits avec retour de corniche et trois lucarnes à pignon avec retour de corniche. Toiture de tôle pincée, cheminée décentrée, parement de clin de bois, fenêtres de bois, fondations de pierres Inventorié- RPCQ *Photo évaluation Arthabaska 1961*	

Identifiant	Inv	Carte 1922	An const	No. civiq	Adresse	Usage	Val pat	Int	Auth	Hist	Age	Arch	Rare	Cont	Notes	Images
															Inventaire La Haye et Ouellet 1982 *19-19 #8, 75*	
39062_Arth_136	O A	O	1859 (R)	846	BOULEVARD DES BOIS-FRANCS SUD	R	**A**	A	A	A	A	C	C	B	Inv = Valeur Exceptionnelle **Classement** Immeuble patrimonial (2012) **Citation** Immeuble patrimonial (2003) **Maison Théophile Côté, notaire** **Marc-Aurèle-Suzor-Côté, peintre-sculpteur** ***Première maison de briques rouges à Arthabaska (GB)*** Néoclassique, 1 ½ étage, toit à deux versants droits avec retour de corniche et trois lucarnes à pignon. Toiture de tôle pincée, parement de briques rouges, fenêtres de bois *Photo évaluation Arthabaska 1961* *Inventaire La Haye et Ouellet 1982* *19-19 #9, 75*	 
39062_Arth_138	O		<1956	846	BOULEVARD DES BOIS-FRANCS SUD	SEC		A							Inv = Valeur Supérieure Hangar Toit à deux versants droits Toiture de tôle pincée, parement de planches verticales de bois, portes et fenêtres de bois	

Identifiant	Inv	Carte 1922	An const	No. civiq	Adresse	Usage	Val pat	Int	Auth	Hist	Age	Arch	Rare	Cont	Notes	Images
39062_Arth_139	O D	O	1915 (R)	847	BOULEVARD DES BOIS-FRANCS SUD	R	**D**	A	D	E	C	C	D	B	Inv = Valeur Intéressante Cubique, 2 étages, toit pavillon. Toiture de tôle pincée, cheminée décentrée, parement industriel, fenêtres à battant et fixes *Photo évaluation Arthabaska 1961*	 
39062_Arth_63	O B	O	1861 (R)	857-861	BOULEVARD DES BOIS-FRANCS SUD	R	**B**	A	B	C	A	C	D	B	Inv = Valeur Supérieure **Maison Antoine Gagnon, maire, préfet, arpenteur, ingénieur civil, agent des terres de la Couronne, fondateur et éditeur de l'Union des Cantons de l'Est. Ensuite cordonnerie de Willy Lespinay (1919-1979)** Vernaculaire avec annexe, 1 ½ étage, toit à deux versants droits avec retour de corniche et annexe à toit plat. Toiture de tôle pincée, parement de clin de bois, planches cornières, chambranles aux portes et fenêtres, fenêtre de bois, fondations de pierres Inventorié- RPCQ *Photo évaluation Arthabaska 1961*	 
39062_Arth_64	O		1861 (R)	857-861	BOULEVARD DES BOIS-FRANCS SUD	SEC		A							Inv = Valeur Forte ***Pas sur photo arienne 1956*** Hangar Toit à deux versants droits Parement de planches verticales, portes et fenêtres de bois	

Identifiant	Inv	Carte 1922	An const	No. civiq	Adresse	Usage	Val pat	Int	Auth	Hist	Age	Arch	Rare	Cont	Notes	Images
39062_Arth_140	O D	O?	1881 (R)	868	BOULEVARD DES BOIS-FRANCS SUD	R	**D**	B	D	E	B	D	D	B	Inv = Valeur Intéressante Vernaculaire, 1 ½ étage, toit à deux versants avec avant-toit. Toiture de bardeaux d'asphalte, parement industriel et de pierres modernes, fenêtres à guillotine et coulissantes, fondations de pierres *Photo évaluation Arthabaska 1961*	 
39062_Arth_141	O D	N	1906 (R)	869	BOULEVARD DES BOIS-FRANCS SUD	R	**D**	B	D	E	C	D	D	B	Inv = Valeur Intéressante Cubique, 2 étages, toit pavillon. Toiture de bardeaux d'asphalte, parement de briques peintes, fenêtres à guillotine *Photo évaluation Arthabaska 1961*	 
39062_Arth_142	O D	O?	1886 (R)	870	BOULEVARD DES BOIS-FRANCS SUD	R	**D**	B	D	E	B	C	D	B	Inv = Valeur Intéressante Vernaculaire, 1 ½ étage, toit à deux versants droits avec retour de corniche. Toiture de tôle pincée, parement industriel, fenêtres à guillotine et à battant, galerie avec barrotins contemporains *Photo évaluation Arthabaska 1961*	

Identifiant	Inv	Carte 1922	An const	No. civiq	Adresse	Usage	Val pat	Int	Auth	Hist	Age	Arch	Rare	Cont	Notes	Images
																
39062_Arth_143	O D	O	1886 (R)	872	BOULEVARD DES BOIS-FRANCS SUD	R	**C**	B	D	E	B	C	C	B	Inv = Valeur Intéressante + Néoclassique, 1 ½ étage, toit à deux versants droits avec trois lucarnes à pignon. Toiture de tôle pincée, parement industriel, fenêtres à battant, galerie avec poteaux et barrotins tournés *Photo évaluation Arthabaska 1961*	 
39062_Arth_65	N	O	1896 (R)	880-886	BOULEVARD DES BOIS-FRANCS SUD	R	**D**	C	D	E	B	D	D	B	Cubique, 2 étages, toit plat. Parement de briques, de tôle sur mur pignon droit, arc de briques aux ouvertures, fenêtres composées et à battant *Photo évaluation Arthabaska 1961*	 
39062_Arth_	O D	N	1939 (R)	889	BOULEVARD DES BOIS-FRANCS SUD	A	**D**	B	D	D	C	D	D	C	Inv = Valeur Supérieure Parc du Boisé-des-Frères-du-Sacré-Cœur Ajout	

Identifiant	Inv	Carte 1922	An const	No. civiq	Adresse	Usage	Val pat	Int	Auth	Hist	Age	Arch	Rare	Cont	Notes	Images
39062_Arth_144	O D	N	1939 (R)	889	BOULEVARD DES BOIS-FRANCS SUD	A	**D**	B	D	D	C	D	D	C	Inv = Valeur Supérieure Cabane à sucre des Frères du Sacré-Coeur Toit à deux versants droits Toiture de tôle, parement de bois et industriel *Photo évaluation Arthabaska 1961*	 
39062_Arth_152			1930	889	BOULEVARD DES BOIS-FRANCS SUD	ICI		A							**Ancien caveau à légumes** Situé dans le boisé des Frères du Sacré-Coeur	
39062_Arth_				889	BOULEVARD DES BOIS-FRANCS SUD	ICI		A							**Ancien caveau à légumes** Situé dans le boisé des Frères du Sacré-Cœur Ajout 2e caveau	
39062_Arth_146	O B	O	1885 (R)	890	BOULEVARD DES BOIS-FRANCS SUD	R	**B**	B	C	C	B	C	C	B	Inv = Valeur Supérieure **Maison Jos.-E. Baril propriétaire du moulin à scie à vapeur** Néoclassique, 1 ½ étage, toit à deux versants droits avec retour de corniche et trois lucarnes à pignon. Toiture de tôle pincée, parement industriel, chambranles aux portes et fenêtres, fenêtres à guillotine, galerie avec tourelle, poteaux carrés avec aisseliers et barrotins tournés Inventorié- RPCQ *Photo évaluation Arthabaska 1961* *Inventaire La Haye et Ouellet 1982* *19-18 #10, 76*	 

Identifiant	Inv	Carte 1922	An const	No. civiq	Adresse	Usage	Val pat	Int	Auth	Hist	Age	Arch	Rare	Cont	Notes	Images
39062_Arth_147	O A	O H	1875-1935 (InV)	905	BOULEVARD DES BOIS-FRANCS SUD	ICI	**A**	A	A	B	B	B	B	A	Inv = Valeur Exceptionnelle **Ensemble conventuel des Frères du Sacré-Cœur de Victoriaville** **Premier endroit au Canada où les Frères du sacré-Cœur s'établirent** Inventorié- RPCQ *Photos évaluation Arthabaska 1961* *Image, source et date inconnue* *Inventaire La Haye et Ouellet 1982* *19-18 Arthabaska #12, 76*	   
39062_Arth_150			?	905	BOULEVARD DES BOIS-FRANCS SUD	ICI									Inv = Valeur Forte **Chapelle des Frères du Sacré-Cœur de Victoriaville** Parement de briques rouges, fondations de pierres Inventorié- RPCQ	

Identifiant	Inv	Carte 1922	An const	No. civiq	Adresse	Usage	Val pat	Int	Auth	Hist	Age	Arch	Rare	Cont	Notes	Images
39062_Arth_151			?	905	BOULEVARD DES BOIS-FRANCS SUD	ICI									**Résidence des Frères du Sacré-Cœur de Victoriaville** Inventorié- RPCQ	
39062_Arth_153	O B		1861 (InV) >1906 <1929 (DStP)	905	BOULEVARD DES BOIS-FRANCS SUD	SEC		B							Inv = Valeur Supérieure **Ancien magasin général de M. Louis-Ovide Pépin** Atelier, toit à deux versants droits Toiture de tôle, parement de clin de bois et de tuiles d'amiante-ciment, fenêtres de bois, fondations de pierres *Photo source et date inconnues*	  
39062_Arth_66	N	O	1926 (E)	912-918	BOULEVARD DES BOIS-FRANCS SUD	R	**D**	B	D	E	C	D	D	A	Cubique, 2 étages, toit plat. Parement de briques jaunes, fenêtres à battant *Photo évaluation Arthabaska 1961*	

Identifiant	Inv	Carte 1922	An const	No. civiq	Adresse	Usage	Val pat	Int	Auth	Hist	Age	Arch	Rare	Cont	Notes	Images
																
39062_Arth_154	N	O	1947	922	BOULEVARD DES BOIS-FRANCS SUD	C	**E**	B	E	E	E	E	E	A	Construite par Henri Bernier en 1948 où il ouvra une mercerie. Magasin Henri Bernier fût opérationnel de 1949 à 1976. À l'église Saint-Christophe-d'Arthabaska l'un des chemins de croix a été payé par Henri Bernier et son nom y figure. Source : sa petite fille Catherine Aubut. Cubique, 2 étages, toit plat Parement industriel, fenêtres à guillotine *Photo collection des Frères du Sacré-Cœur, date inconnue*	
39062_Arth_155	O B	O	Entre1850 et 1859 (REF) ~~1900~~ (R)	925	BOULEVARD DES BOIS-FRANCS SUD	R	**B**	B	B	C	A	C	C	A	Inv = Valeur Supérieure **Maison Dr Urgel Médéric Poisson, coroner, a hébergé Laurier et son épouse de 1867 à 1877** Néoclassique, 1 ½ étage, toit à deux versants droits avec retour de corniche et trois lucarnes à pignon. Toiture de tôle pincée, deux cheminées (latérale et décentrée), parement de briques rouges, chaines d'angle, arc de brique en saillie aux ouvertures, fenêtres composées coulissantes, fondations de pierres, galerie avec barrotins contemporains *Photo Collection des Frères du Sacré-Cœur, s.d.* *Photo évaluation Arthabaska 1961* *Inventaire La Haye et Ouellet 1982* *19-19 #14, 76*	  

Identifiant	Inv	Carte 1922	An const	No. civiq	Adresse	Usage	Val pat	Int	Auth	Hist	Age	Arch	Rare	Cont	Notes	Images
39062_Arth_156			<1956	925	BOULEVARD DES BOIS-FRANCS SUD	SEC		B							Garage Toit pavillon Toiture de bardeaux d'asphalte ? parement de briques rouges, porte de bois	
39062_Arth_67	O C	O	1936 (R)	934-936	BOULEVARD DES BOIS-FRANCS SUD	R	**D**	B	D	E	C	D	C	A	Inv = Valeur Forte Cubique, 2 étages, toit plat. Parement de briques rouges, avec jeu de briques et arc de briques aux ouvertures, fenêtres à guillotine, galerie avec colonnes sur base en briques, barrotins contemporains *Photo évaluation Arthabaska 1961*	 
39062_Arth_157	O D	O	1901 (InV) 1950	939	BOULEVARD DES BOIS-FRANCS SUD	R	**D**	A	D	E	C	D	C	A	Inv = Valeur Intéressante Vernaculaire à façade sur mur-pignon, 2 ½ étages, toit à deux versants droits. Toiture de bardeaux d'asphalte, parement industriel, fenêtres à guillotine, oriel (côté droit) *Photo évaluation Arthabaska 1961*	 

Identifiant	Inv	Carte 1922	An const	No. civiq	Adresse	Usage	Val pat	Int	Auth	Hist	Age	Arch	Rare	Cont	Notes	Images
39062_Arth_158	O B	O	1899 (InV) 1901 (R)	940	BOULEVARD DES BOIS-FRANCS SUD	R	**B**	C	B	C	B	B	B	A	Inv = Valeur Supérieure **Maison Alfred Provencher, marchand et commerçant de bois de Notre-Dame de Ham, maire (1929-1932)** Cubique avec deux avant-corps avec fronton, 2 ½ étages, toit à quatre versants droits avec lucarne à pignon. Toiture de bardeaux d'asphalte, avant-toit de tôle pincée, parement de clin de bois, chambranles aux portes et fenêtres, fenêtres à guillotine de bois, galerie avec barrotins tournés, fondations de pierres Inventorié- RPCQ *Photo évaluation Arthabaska 1961* *Inventaire la Haye et Ouellet 1982* *19-18 #11, 76*	 
39062_Arth_68	O A	O P	1911 (Inv) 1910 (R)	949-951	BOULEVARD DES BOIS-FRANCS SUD	ICI	**A**	A	A	C	C	B	A	A	Inv = Valeur Exceptionnelle **Hôtel des Postes** Bâtiment utilitaire avec tour d'horloge et avant-corps, 2 ½ étages, toits multiples avec lucarnes à demi-croupe Toiture de tôle à baguette, denticules, parement de briques rouges, bandeaux, ouvertures avec arc de brique et clef de voute et linteau, fenêtres à guillotine? De bois? Porte de bois avec imposte en demi-arc, fondations de pierres taillées **Cité** Immeuble patrimonial (2018) *Image carte postale, date inconnue* *Photo évaluation Arthabaska 1961* *Inventaire La Haye et Ouellet 1982* *19-19 #13, 76* *Dernier Leg de Sir Wilfrid Laurier à Arthabaska comme Premier Ministre du Canada*	  

Identifiant	Inv	Carte 1922	An const	No. civiq	Adresse	Usage	Val pat	Int	Auth	Hist	Age	Arch	Rare	Cont	Notes	Images
39062_Arth_159	O D	O	1910 (InV) 1901 (R)	950	BOULEVARD DES BOIS-FRANCS SUD	R	**D**	B	D	E	C	D	C	A	Inv = Valeur Intéressante Boomtown avec façade sur mur-pignon, anciennement avec parapet. Toit refait, parapet retiré. 2 étages, toit à deux versants,. Toiture de tôle, parement de briques jaunes et de pierres contemporaines en façade et de briques rouges en pignon, arc de briques aux ouvertures, fenêtres de bois à guillotine et à meneaux sauf une fenêtre fixe en façade *Photo évaluation Arthabaska 1961* *Collection des Frères du Sacré-Cœur (101-085), date inconnue*	  
39062_Arth_69	O D	O	1863 (InV) 1896 (R)	952-958	BOULEVARD DES BOIS-FRANCS SUD	R	**C**	B	D	D	A	D	C	A	Inv = Valeur Forte **Ancien bureau de poste de Calixte Leblanc (1881-1918)** Néoclassique québécoise, 1 ½ étage, toit à deux versants droits avec retour de corniche et trois lucarnes à pignon avec fronton. Toiture de bardeaux d'asphalte, parement industriel et de briques rouges, fenêtres à guillotine *Photo évaluation Arthabaska 1961*	 

Identifiant	Inv	Carte 1922	An const	No. civiq	Adresse	Usage	Val pat	Int	Auth	Hist	Age	Arch	Rare	Cont	Notes	Images
39062_Arth_70	O A	O	1907 (R)	968-978	BOULEVARD DES BOIS-FRANCS SUD	C	**B**	B	B	C	C	D	C	A	Inv = Valeur Supérieure **Maison Albert Beauchesne, maire, ancienne quincaillerie** Boomtown, 3 étages, toit à deux versants droits avec parapet. Parapet de tôle avec arc contenant la date de construction et colonnades avec amortissement en forme d'urne, corniche, colonnade en demi-œuvre en angle de bâtiment, parement de briques rouges, arc de briques aux ouvertures, fenêtres à guillotine de bois, fenêtres fixe de bois au rdc en façade, porte de bois, galerie et balcon avec barrotins tournés fondations de pierres Inventorié- RPCQ *Photo évaluation Arthabaska 1961*	 
39062_Arth_71	O C		1907 (InV)	968-978	BOULEVARD DES BOIS-FRANCS SUD	SEC		C							Inv = Valeur Forte Ancien atelier de l'artisan Hangar Toit à deux versants droits avec retour de corniche Toiture de tôle, parement de clin de bois avec portion industriel en façade, porte et fenêtres de bois	
39062_Arth_72	O C	O	1867 (R)	971-975	BOULEVARD DES BOIS-FRANCS SUD	C	**C**	B	D	D	A	D	C	A	Inv = Valeur Forte Vernaculaire avec façade sur mur-pignon, 1 ½ étage, toit à deux versants droits avec retour de corniche et lucarnes pendants en sur les côtés. Toiture de bardeaux d'asphalte, parement de briques peintes avec chaines d'angle, jambe harpée et arc de briques sur les côtés (sans ouverture) et aux fenêtres en façade, fenêtres à battant et à guillotine, quelques fenêtres de bois, fondations de pierres *Photo évaluation Arthabaska 1961*	

Identifiant	Inv	Carte 1922	An const	No. civiq	Adresse	Usage	Val pat	Int	Auth	Hist	Age	Arch	Rare	Cont	Notes	Images
																
39062_Arth_73	N	O	1862 (R)	985-987	BOULEVARD DES BOIS-FRANCS SUD	C	**N.A.**								***Bâtiment modifié*** ***Par rapport à la photo aérienne de 1956*** *Photo évaluation Arthabaska 1961*	 
39062_Arth_161	N	O	1891 (R)	1024	BOULEVARD DES BOIS-FRANCS SUD	ICI		B							Hangar-garage *Seule la portion avant est ancienne* Toit brisé Revêtement de tôle	
39062_Arth_74	N	N	1921 (R)	1027-1031	BOULEVARD DES BOIS-FRANCS SUD	R	**D**	B	D	E	C	D	C	B	Vernaculaire américain, 2 étages, toit à deux versants asymétriques avec retour de corniche en façade. Toiture de bardeaux d'asphalte, parement industriel, fenêtres à battant et à guillotine *Photo évaluation Arthabaska 1961*	

Identifiant	Inv	Carte 1922	An const	No. civiq	Adresse	Usage	Val pat	Int	Auth	Hist	Age	Arch	Rare	Cont	Notes	Images
																
39062_Arth_75	N	N	1940 (R)	1030-1036	BOULEVARD DES BOIS-FRANCS SUD	R	**N.A.**	B	E	E	C	E	E	B	Façade sur mur-pignon, 2 étages, toit à deux versants droits. Plusieurs changements a la forme du toit et aux ouvertures. Toiture de tôle, avant-toit avec tôle pincée, parement de briques peintes, fenêtres à guillotine *Photo évaluation Arthabaska 1961*	 
39062_Arth_163		O	N.A.	1037	BOULEVARD DES BOIS-FRANCS SUD	P									Boisé-Stein Site patrimonial cité (2009)	
39062_Arth_76	N	N	1921 (R)	1040-1042	BOULEVARD DES BOIS-FRANCS SUD	R	**D**	B	D	E	C	D	C	B	***Pas sur photo aérienne de 1956*** Vernaculaire américaine à façade sur mur-pignon, 2 étages, toit à deux versants droits. Toiture de bardeaux d'asphalte, parement industriel, fenêtres composées coulissantes *Photo évaluation Arthabaska 1961*	

Identifiant	Inv	Carte 1922	An const	No. civiq	Adresse	Usage	Val pat	Int	Auth	Hist	Age	Arch	Rare	Cont	Notes	Images
																
39062_Arth_77	N	N	1910 (R)	1044-1046	BOULEVARD DES BOIS-FRANCS SUD	R	**D**	C	D	E	C	C	C	B	***Pas sur photo aérienne de 1956*** ***Déménagée*** En retrait de la voie publique, c'est l'arrière de la maison, très modifié, qui est visible en premier (voir photo du bas) Néoclassique, 2 étages, toit multiple (à deux versants asymétriques avec trois lucarnes à pignon avec frontons et plat). Toiture de tôle pincée, parement industriel et de briques, fenêtres à battant, à guillotine et coulissantes *Photo évaluation Arthabaska 1961*	  
39062_Arth_164	N	O	1861 (R)	1050	BOULEVARD DES BOIS-FRANCS SUD	R	**N.A.**	A	E	E	A	E	E	B	Très modifiée La portion arrière de la maison semble correspondre à l'ancienne demeure. *Photo évaluation Arthabaska 1961*	

Identifiant	Inv	Carte 1922	An const	No. civiq	Adresse	Usage	Val pat	Int	Auth	Hist	Age	Arch	Rare	Cont	Notes	Images
																
39062_Arth_165	N	O	1900 (R)	1090	BOULEVARD DES BOIS-FRANCS SUD	R	**D**	B	D	E	C	D	C	B	Vernaculaire américaine, 2 étages, toit à deux versants avec demi-croupe. Toiture de tôle, parement de briques jaunes, galerie couverte sur plusieurs façades, ouvertures avec linteau, fenêtres à guillotine	
39062_Arth_166			<1956	1090	BOULEVARD DES BOIS-FRANCS SUD	A		B							Grange, Toit brisé demi-hexagonal Revêtement de tôle	
39062_Arth_167			<1956	1090	BOULEVARD DES BOIS-FRANCS SUD	A		D							Située près du 56, rue Pellerin Grange Toit brisé Toiture de tôle, parement de bardeaux de cèdre, de planches verticales de bois et de bardeaux d'asphalte	
39062_Arth_168	O D	O	1912 (R)	1	RUE DES FRERES	R	**D**	B	D	E	C	C	D	B	Inv = Valeur Intéressante Maison de colonisation, 1 ½ étage, toit à deux versants droits avec retour de corniche. Toiture de tôle pincée, parement de clin de bois, fenêtres fixes et à guillotine *Photo évaluation Arthabaska 1961*	

Identifiant	Inv	Carte 1922	An const	No. civiq	Adresse	Usage	Val pat	Int	Auth	Hist	Age	Arch	Rare	Cont	Notes	Images
																
39062_Arth_169	N	N	1932 (R)	6	RUE DES FRERES	R	**D**	B	D	E	C	C	D	B	Cubique, 1 étage, toit pavillon. Toiture de tôle pincée, parement industriel, fenêtre à guillotine Photo évaluation Arthabaska 1961	 
39062_Arth_170	O **E**	O	1940 (E)	8	RUE DES FRERES	R	**D**	A	D	E	C	C	D	B	Inv = Valeur Intéressant Cubique, 2 étages, toit pavillon Toiture de tôle pincée, parement imitant le bois, fenêtres à guillotine *Photo évaluation Arthabaska 1961*	 

Identifiant	Inv	Carte 1922	An const	No. civiq	Adresse	Usage	Val pat	Int	Auth	Hist	Age	Arch	Rare	Cont	Notes	Images
39062_Arth_171	O D	O	1943 (E)	12	RUE DES FRERES	R	**D**	A	D	E	D	C	D	B	Inv = Valeur Intéressante Cubique, 2 étages, toit pavillon Toiture de tôle pincée, parement imitant le bois, fenêtres à guillotine *Photo évaluation Arthabaska 1961*	 
39062_Arth_172	O B	O	1867 (R)	13	RUE DES FRERES	R	**B**	A	A	E	B	C	C	A	Inv = Valeur Supérieure Québécoise, 1 ½ étage, toit à deux versants galbés avec retour de corniche et lucarne à pignon avec retour de corniche. Toiture de tôle pincée, parement de bardeaux de cèdres, fenêtres de bois, fondations de pierres Inventorié- RPCQ *Photo évaluation Arthabaska 1961*	 
39062_Arth_173	O C		<1956	13	RUE DES FRERES	SEC		B							Inv = Valeur Forte Hangar Toit à deux versants droits Toiture de bardeaux d'asphalte, parement de bardeaux d'asphalte, planches verticales de bois	

Identifiant	Inv	Carte 1922	An const	No. civiq	Adresse	Usage	Val pat	Int	Auth	Hist	Age	Arch	Rare	Cont	Notes	Images
39062_Arth_174	O B	O	1883 (R)	30	RUE DES FRERES	R	**B**	A	A	D	B	C	C	B	Inv = Valeur Supérieure **Maison du jardinier des Frères du Sacré-Cœur** Québécois néoclassique, 1 ½ étage, toit à deux versants droits avec retour de corniche et trois lucarne à pignon. Toiture de tôle pincée, parement de clin de bois, fenêtre de bois à carreaux, fondations de pierres et entrée de cave Inventorié- RPCQ *Photo évaluation Arthabaska 1961*	 
39062_Arth_175			<1956	30	RUE DES FRERES	SEC		B							Inv = Valeur Forte Garage Toit brisé avec brisis droit. Toiture de tôle, parement de bardeaux de cèdre, fenêtres de bois	
39062_Arth_176	O E	O	1953 (MP)	5	RUE DES HOSPITALIERES	ICI									Inv = Valeur Inétressante **Aile F de HDA : L'école des infirmières (1953-1972).** Portion arrière du 44 rue Laurier Est	
39062_Arth_78	O D	O	1860 (R)	10-12c	RUE DES HOSPITALIERES	R	**D**	C	D	E	A	C	D	B	Inv = Valeur Intéressante Vernaculaire, 1 ½ étage, toit à deux versants droits. Toiture de tôle pincée, parement industriel, fenêtres à guillotine *Photo évaluation Arthabaska 1961*	

Identifiant	Inv	Carte 1922	An const	No. civiq	Adresse	Usage	Val pat	Int	Auth	Hist	Age	Arch	Rare	Cont	Notes	Images
																
39062_Arth_79	O D	O	1945 (E)	14-16	RUE DES HOSPITALIERES	R	**D**	C	D	E	D	C	C	B	Inv = Valeur Faible Vernaculaire américaine, 2 étages, toit à deux versants droits. Toiture de tôle pincée? Parement industriel, fenêtres à guillotine et composée coulissante *Photo évaluation Arthabaska 1961*	 
39062_Arth_177	N	O	1901 (R)	15	RUE DES HOSPITALIERES	R	**E**	C	D	E	C	D	D	C	Vernaculaire, 1 ½ étage, toit à deux versants droits avec retour de corniche. Toiture de tôle, parement industriel, fenêtres à battant	
39062_Arth_178	O D	O	1920 (R)	20	RUE DES HOSPITALIERES	R	**D**	B	D	E	C	C	D	B	Inv = Valeur Intéressante Vernaculaire, 1 ½ étage, toit à deux versants droits avec retour de corniche. Toiture de tôle pincée, parement industriel, fenêtres à guillotine, fondations de pierres *Photo évaluation Arthabaska 1961*	

Identifiant	Inv	Carte 1922	An const	No. civiq	Adresse	Usage	Val pat	Int	Auth	Hist	Age	Arch	Rare	Cont	Notes	Images
																
39062_Arth_179	N	N	1930 (R)	21	RUE DES HOSPITALIERES	R	**N.A.**	C	E	E	C	E	E	C	**Changements majeurs** Toiture de tôle, parement de bois, fenêtres à guillotine et à battant. *Photo évaluation Arthabaska 1961*	 
39062_Arth_80	O B	O	1904 (R)	22-24	RUE DES HOSPITALIERES	R	**D**	B	D	E	C	C	C	B	Inv = Valeur Supérieure Vernaculaire, plan en L, façade sur mur-pignon, 1 ½ étage, toit à deux versants droits avec retour de corniche en façade et lucarne à pignon. Toiture de tôle pincée, cheminée décentrée, parement de clin de bois, chambranles aux portes et fenêtres, quelques fenêtres de bois en façade, fenêtres à guillotine et fixe Inventorié- RPCQ *Photo évaluation Arthabaska 1961*	 

Identifiant	Inv	Carte 1922	An const	No. civiq	Adresse	Usage	Val pat	Int	Auth	Hist	Age	Arch	Rare	Cont	Notes	Images
39062_Arth_180	N	N	1900 (E)	25	RUE DES HOSPITALIERES	R	**D**	B	D	E	C	C	C	C	Maison de colonisation, 1 ½ étage, toit à deux versants droits. Toiture de tôle pincée, parement industriel et de pierres modernes, fenêtres à battant, fondations de pierres *Photo évaluation Arthabaska 1961*	 
39062_Arth_181	N	O	1885 (R)	26	RUE DES HOSPITALIERES	R	**D**	A	D	E	B	D	C	B	Vernaculaire avec cuisine d'été, avant-corps et agrandissement en façade, 1 ½ étage, toit à deux versants droits. Toiture de bardeaux d'asphalte, parement de briques jaunes et industriel, fenêtres à battant *Photo évaluation Arthabaska 1961*	 
39062_Arth_82	O E	O	1920 (R)	36-38	RUE DES HOSPITALIERES	R	**D**	B	C	E	C	D	D	B	Inv = Valeur Faible Cubique, 2 étages, toit pavillon. Toiture de bardeaux d'asphalte, parement industriel, fenêtres à guillotine *Photo évaluation Arthabaska 1961*	

Identifiant	Inv	Carte 1922	An const	No. civiq	Adresse	Usage	Val pat	Int	Auth	Hist	Age	Arch	Rare	Cont	Notes	Images
																
39062_Arth_84	O E	O?	1925 (E)	40-42	RUE DES HOSPITALIERES	R	**D**	B	C	E	C	D	D	B	Inv = Valeur Faible Cubique, 2 étages, toit pavillon. Toiture de bardeaux d'asphalte, parement de tuiles d'amiante-ciment, fenêtres à guillotine *Photo évaluation Arthabaska 1961*	 
39062_Arth_182	N	N	1920 (R)	82	RUE DES HOSPITALIERES	R	**D**	B	C	E	C	D	C	C	Maison de colonisation? 1 ½ étage, toit à deux versants droits avec retour de corniche. Toiture de bardeaux d'asphalte, parement de briques rouges, ouvertures avec arc de brique, fenêtres à guillotine Photo évaluation Arthabaska 1961	 

Identifiant	Inv	Carte 1922	An const	No. civiq	Adresse	Usage	Val pat	Int	Auth	Hist	Age	Arch	Rare	Cont	Notes	Images
39062_Arth_183	N	O	1900 (R)	84	RUE DES HOSPITALIERES	R	**D**	B	C	E	C	D	D	C	Vernaculaire, 1 ½ étage, toit à deux versants droits avec retour de corniche. Toiture de bardeaux d'asphalte, parement industriel, fenêtres *Photo évaluation Arthabaska 1961*	 
39062_Arth_184	N	O	1900 (R)	86	RUE DES HOSPITALIERES	R	**E**	B	D	E	C	D	D	C	Maison de colonisation? 1 ½ étage, toit à deux versants droits avec retour de corniche. Toiture de bardeaux d'asphalte, parement industriel, fenêtres Photo évaluation Arthabaska 1961	 
39062_Arth_185	N	O	1900 (R)	92	RUE DES HOSPITALIERES	R	**E**	B	D	E	C	D	D	C	Vernaculaire, 1 ½ étage, toit à deux versants droits avec retour de corniche, agrandissements à l'arrière. Toiture de bardeaux d'asphalte, parement industriel, fenêtres à battant et oriel *Photo évaluation Arthabaska 1961*	

Identifiant	Inv	Carte 1922	An const	No. civiq	Adresse	Usage	Val pat	Int	Auth	Hist	Age	Arch	Rare	Cont	Notes	Images
																
39062_Arth_186	N	O	1900 (R)	96	RUE DES HOSPITALIERES	R	**D**	B	D	D	C	D	D	C	Vernaculaire, 1 ½ étage, toit à deux versants droits et en appentis sur garage. Toiture de bardeaux d'asphalte, parement de briques rouges, industriel et de bardeaux de cèdre sur façade avant-toit, fenêtres à battant *Photo évaluation Arthabaska 1961*	 
39062_Arth_187	O D	O	1890 (R)	1	RUE DU CURE-SUZOR	R	**D**	B	D	E	B	C	C	C	Inv = Valeur Intéressante Vernaculaire, plan en L, 1 ½ étage, toit à deux versants droits avec retour de corniche. Toiture de tôle pincée, parement industriel, fenêtres à guillotine et fixe ou à battant? *Photo inventaire Arthabaska 1961*	 

Identifiant	Inv	Carte 1922	An const	No. civiq	Adresse	Usage	Val pat	Int	Auth	Hist	Age	Arch	Rare	Cont	Notes	Images
39062_Arth_188	O C	O	1864 (R)	3	RUE DU CURE-SUZOR	R	**C**	C	B	E	A	C	C	C	Inv = Valeur Supérieure Vernaculaire, 1 ½ étage, toit à deux versants droits avec retour de corniche et lucarne rampante. Toiture de tôle pincée, parement de briques, chaines d'angles, arc en briques aux ouvertures, fenêtres coulissantes et fixes ou à battant? Fondations de pierres *Photo inventaire Arthabaska 1961*	 
39062_Arth_189	O E	O	1861 (R)	4	RUE DU CURE-SUZOR	R	**C**	C	D	E	A	C	C	C	Inv = Valeur Intéressante Maison de colonisation? 1 ½ étage, toit à deux versants droits. Toiture de tôle pincée, parement industriel, fenêtres fixes, à battant et à guillotine *Photo inventaire Arthabaska 1961*	 
39062_Arth_191	O E	O	1861 (R)	8	RUE DU CURE-SUZOR	R	**D**	B	D	E	A	D	D	C	Inv = Valeur Intéressante Vernaculaire, 1 ½ étage, toit à deux versants droits avec retour de corniche. Toiture de bardeaux d'asphalte, parement industriel, bardeaux de matériel indéterminé en pignon, fenêtres à guillotine *Photo inventaire Arthabaska 1961*	

Identifiant	Inv	Carte 1922	An const	No. civiq	Adresse	Usage	Val pat	Int	Auth	Hist	Age	Arch	Rare	Cont	Notes	Images
																
39062_Arth_192	O E	O	1900 (R)	10	RUE DU CURE-SUZOR	R	**D**	B	D	E	C	C	D	C	Inv = Valeur Intéressante Vernaculaire, 1 ½ étage, toit à deux versants droits avec retour de corniche. Toiture de tôle pincée, cheminée latérale, parement industriel, fenêtres à battant, composées coulissantes et à guillotine *Photo inventaire Arthabaska 1961*	 
39062_Arth_193	N	O	1904 (R)	12-14	RUE DU CURE-SUZOR	R	**N.A.**	B	E	E	C	E	E	C	Cubique avec agrandissement? 2 étages, toit pavillon et toit plat avec fausse mansarde. Toiture de bardeaux d'asphalte, parement industriel, fenêtres à battant	
39062_Arth_194	O D	O	1914 (R)	13	RUE DU CURE-SUZOR	R	**D**	B	D	E	C	C	C	C	Inv = Valeur Intéressante Cubique avec annexe, 2 étages, toit pavillon et toit en appentis. Toiture de tôle pincée, parement industriel, fenêtres à guillotine et fixes ou à battant, fondations de pierres *Photo inventaire Arthabaska 1961*	

Identifiant	Inv	Carte 1922	An const	No. civiq	Adresse	Usage	Val pat	Int	Auth	Hist	Age	Arch	Rare	Cont	Notes	Images
																
39062_Arth_86	O E	O	1861 (R)	16-18	RUE DU CURE-SUZOR	R									Inv = Valeur Intéressante Cubique, 2 étages, toit à quatre versants tronqués. Toiture de tôle pincée, parement industriel, fenêtres à battant *Photo inventaire Arthabaska 1961*	 
39062_Arth_195	N	O	1914 (R)	17	RUE DU CURE-SUZOR	R	**E**	A	D	E	C	D	D	C	Vernaculaire avec cuisine d'été? 1 ½ étage, toit à deux versants droits. Toiture de tôle, parement industriel, fenêtres composées coulissantes, fondations de pierres	
39062_Arth_196	O E	O	1864 (R)	19	RUE DU CURE-SUZOR	R	**D**	B	D	E	A	D	D	C	Inv. 2020 = Valeur Intéressante Cubique, 2 étages, toit à quatre versants droits tronqués. Toiture de bardeaux d'asphalte, parement industriel, fenêtres à guillotine *Photo inventaire Arthabaska 1961*	

Identifiant	Inv	Carte 1922	An const	No. civiq	Adresse	Usage	Val pat	Int	Auth	Hist	Age	Arch	Rare	Cont	Notes	Images
																
39062_Arth_197	O E	O	1889 (R)	20	RUE DU CURE-SUZOR	R	**D**	B	D	E	B	D	D	C	Inv. 2020 = Valeur Intéressante Cubique, 2 étages, toit à quatre versants tronqués. Toiture de bardeaux d'asphalte, parement industriel, fenêtres à guillotine, fondations de pierre *Photo inventaire Arthabaska 1961*	 
	N	N	1958 ?	21	RUE DU CURE-SUZOR	R	**D**	A	D	E	B	D	B	C	Vernaculaire façade-pignon, 1 ½ étage, toit à deux versants droits en tôle, parement industriel, fenêtres à guillotine. Annexe à gauche. Ajout	 

Identifiant	Inv	Carte 1922	An const	No. civiq	Adresse	Usage	Val pat	Int	Auth	Hist	Age	Arch	Rare	Cont	Notes	Images
39062_Arth_198	N	O	1889 (R)	22	RUE DU CURE-SUZOR	R	**D**	A	D	E	B	D	B	C	Québécoise? 1 ½ étage, toit à deux versants asymétriques. Toiture de tôle,	 
39062_Arth_199	N	O	1889 (R)	23	RUE DU CURE-SUZOR	R	**D**	B	D	E	B	D	D	C	Vernaculaire façade sur mur-pignon avec agrandissements, 1 ½ étage, toit à deux versants droits avec deux lucarnes rampantes. Toiture de bardeaux d'asphalte, parement industriel, fenêtres coulissantes	 
39062_Arth_200	N	O	1900 (R)	25	RUE DU CURE-SUZOR	R	**E**	B	D	E	C	D	D	C	Maison de colonisation, 1 ½ étage, toit asymétrique avec lucarne rampante. Toiture de bardeaux d'asphalte, parement industriel, fenêtres à battant	

Identifiant	Inv	Carte 1922	An const	No. civiq	Adresse	Usage	Val pat	Int	Auth	Hist	Age	Arch	Rare	Cont	Notes	Images
																
39062_Arth_201	O D	O	1864 (R)	26	RUE DU CURE-SUZOR	R	**D**	A	D	E	A	D	B	C	Inv. 2020 = Valeur Intéressante Vernaculaire à lucarne-pignon, 1 ½ étage, toit à deux versants droits. Toiture de tôle, parement industriel, planche cornière, chambranles aux portes et fenêtres, fenêtres à guillotine, galerie avec ornementation d'influence victorienne : lambrequin, poteaux et barrotins découpés, aisseliers *Photo inventaire Arthabaska 1961*	 
39062_Arth_202	O D	O	1889 (R)	35	RUE DU CURE-SUZOR	R	**D**	A	D	E	B	C	C	C	Inv. 2020 = Valeur Intéressante Maison de colonisation, 1 ½ étage, toit à deux versants droits avec retour de corniche. Toiture de tôle pincée, cheminée centrée, parement imitant le bois, fenêtres à guillotine *Photo inventaire Arthabaska 1961*	 

Identifiant	Inv	Carte 1922	An const	No. civiq	Adresse	Usage	Val pat	Int	Auth	Hist	Age	Arch	Rare	Cont	Notes	Images
39062_Arth_203	N	O	1920 (E)	37	RUE DU CURE-SUZOR	C	**E**	B	D	E	C	D	D	C	2 étages, toit à deux versants droits. Toiture de tôle, parement industriel, fenêtres à guillotine à 4 carreaux	 
39062_Arth_204	N	N	1925 (R)	112	RUE DU CURE-SUZOR	R	**E**	B	D	E	C	D	D	C	**Pas sur photo aérienne de 1956** Vernaculaire, 1 ½ étage, toit à deux versants droits. Toiture de bardeaux d'asphalte, parement industriel, fenêtres à battant	
39062_Arth_205	N	N	1930 (R)	44	RUE GARNEAU	R	**E**	A	D	E	C	D	D	C	**Déménagée de la rue Notre-Dame Est après 1961. Très modifiée.** Cubique, 2 étages, toit pavillon. Toiture de bardeaux d'asphalte, (tôle pincée sur tour en demi-œuvres et cheminée), corniche avec consoles et denticules, large cheminée latérale, parement de briques, linteaux aux ouvertures, fenêtres à battant. Très modifiée en 2010.	 

Identifiant	Inv	Carte 1922	An const	No. civiq	Adresse	Usage	Val pat	Int	Auth	Hist	Age	Arch	Rare	Cont	Notes	Images
39062_Arth_87	N	O	<1956	41-43	RUE GIROUARD	R	**E**	B	D	E	D	D	D	D	Vernaculaire avec agrandissement en façade et garage annexé ajouté en 1961, 1 ½ étage, toit à deux versants droits. Toiture de bardeaux d'asphalte, parement de briques rouges, fenêtres à battant et à guillotine	 
39062_Arth_206	O D	N	1881 (E)	395	RUE GIROUARD	R	**D**	B	D	E	B	C	C	C	Inv. 2020 = Valeur Intéressante Déménagée de Bois-Francs Sud (Meuble Perreault), en fond de terrain, Vernaculaire à lucarne-pignon, 1 ½ étage, toit à deux versants droits avec retour de corniche. Toiture de tôle pincée, cheminée latérale, parement industriel, fenêtres fixes et à guillotine, balcon de fer forgé *Photo évaluation Arthabaska 1961*	 
39062_Arth_88	N	N	1884 (R)	420-422B	RUE GIROUARD	R	**D**	B	D	E	B	D	D	C	Cubique avec agrandissement à l'arrière, 2 étages, toit plat. Parement de briques rouges, linteaux aux ouvertures, fenêtres à guillotine	

Identifiant	Inv	Carte 1922	An const	No. civiq	Adresse	Usage	Val pat	Int	Auth	Hist	Age	Arch	Rare	Cont	Notes	Images
39062_Arth_89			<1956	420-422B	RUE GIROUARD	SEC			C						Ancienne porcherie? Toit à deux versants droits Toiture de tôle, parement de bardeaux de cèdre	
39062_Arth_90			<1956	420-422B	RUE GIROUARD	SEC		C							Hangar Toit à deux versants droits Toiture de tôle Parement de bardeaux de cèdre	
39062_Arth_208	O B	O	Avant 1855 (DSP) 1867 (R) 1880 (R)	5	RUE LAURIER EST	R	**A**	B	A	C	B	C	B	A	Inv. 2020 = Valeur Supérieure **Entre 1849 et 1855 François Beauchesne, cultivateur construit une résidence.** **1855 Louis Trefflé Dorais, commerçant** **1862 Elzéar Ouellet important commerçant propriétaire à partir de 1874, magasin général, banque de Montréal** Québécoise, 1 ½ étage, toit à deux versants droits avec retour de corniche et trois lucarnes à pignon avec fronton. Toiture de tôle à baguettes, parement de clin de bois, chambranles aux portes et fenêtres, fenêtres de bois à battant avec carreaux, galerie couverte sur plusieurs façades avec corniche à consoles (?), poteaux tournés avec aisseliers, barrotins tournés, jupe de galerie et contre-marches, fondations de pierres avec entrée de cave Inventorié- RPCQ *Photo évaluation Arthabaska 1961*	 

Identifiant	Inv	Carte 1922	An const	No. civiq	Adresse	Usage	Val pat	Int	Auth	Hist	Age	Arch	Rare	Cont	Notes	Images
39062_Arth_209	O E	O	1900 (R)	10-22	RUE LAURIER EST	R	**D**	B	D	E	C	C	B	A	Inv. 2020 = Valeur Intéressante **Site de la perlasserie d'Uldoric Béliveau 1851-1863** 2 étages, toit à quatre versants tronqués. Toiture de tôle pincée, parement industriel, fenêtres fixes et composées coulissantes *Photo évaluation Arthabaska 1961*	 
39062_Arth_210	N	N	1946	11	RUE LAURIER EST	M	**D**	B	D	D	D	D	C	A	Façade sur mur-pignon, 1 ½ étage, toit à deux versants droits avec lucarnes rampantes. Toiture de bardeaux d'asphalte, parement industriel, fenêtres en façade à meneaux en bois, portes de garage de bois	 
39062_Arth_211	O B	O	Vers 1849 (DST-P) 1858 (R)	17	RUE LAURIER EST	R	**A**	A	A	C	A	C	D	A	Inv. 2020 = Valeur Supérieure **Propriété de Reine Lavigne. Maison construite par François Beauchesne et cédée à son fils Honorius Beauchesne en 1869.** Vernaculaire, 1 ½ étage, toit à deux versants droits. Toiture de tôle à baguette, cheminée centrale, parement de bardeaux de cèdre, fenêtres de bois à battant à carreaux, porte de bois, galerie avec barrotins de bois, jupe et contre-marche, fondations de pierres	

Identifiant	Inv	Carte 1922	An const	No. civiq	Adresse	Usage	Val pat	Int	Auth	Hist	Age	Arch	Rare	Cont	Notes	Images
															Inventorié- RPCQ *Photo évaluation Arthabaska 1961*	
39062_Arth_212	O C		1858 (R)	17	RUE LAURIER EST	SEC		B							Inv. 2020 = Valeur Forte Grange Toit à deux versants droits Toiture de tôle, parement de planches verticales de bois	
39062_Arth_91	O E	O	1900 (R)	19-21	RUE LAURIER EST	R	**C**	C	D	E	C	C	C	A	Inv. 2020 = Valeur Intéressante Vernaculaire avec façade sur mur-pignon, 1 ½ étage, toit à deux versants droits avec lucarnes à pignon pendant sur les côtés. Toiture de tôle pincée, parement industriel, fenêtres coulissantes, galerie avec barrotins contemporains *Photo évaluation Arthabaska 1961* *(Selon inventaire GB elle aurait été construite en 1869, boutique de forge en 1890 propriété de Ferdinand Gingras)*	 
39062_Arth_213	O D	O	1870 (DSP) 1861 (E)	23	RUE LAURIER EST	R	**D**	A	D	E	A	D	D	A	Inv. 2020 = Valeur Intéressante **Site de l'ancienne Perlasserie d'Adolphus Stein** **1870-1874 Onésime Sylvestre construit 2 maisons et une boutique (23 au 29 Laurier Est)** **1892 Maison et forge Ferdinand Gingras**	

Identifiant	Inv	Carte 1922	An const	No. civiq	Adresse	Usage	Val pat	Int	Auth	Hist	Age	Arch	Rare	Cont	Notes	Images
															Vernaculaire, 1 ½ étage, toit à deux versants droits. Toiture de bardeaux d'asphalte, cheminée décentrée, parement industriel, chambranles aux fenêtres en pignon droit, fenêtres à battant *Photo évaluation Arthabaska 1961*	
39062_Arth_92	N	O	1927 (R)	24-26	RUE LAURIER EST	R	**D**	B	D	E	C	D	D	A	Cubique, 2 étages, toit à quatre versants tronqués. Toiture de bardeaux d'asphalte, parement de briques rouges, fenêtres à battant	
39062_Arth_214	O D	O F?	1870 (DSP) ~~1911 (R)~~	25	RUE LAURIER EST	R	**C**	A	D	E	C	C	C	A	Inv. 2020 = Valeur Intéressante **Site de l'ancienne Perlasserie d'Adolphus Stein** **Site de la Maison de Reine Lavigne et François Gaudet?** **1870-1874 Onésime Sylvestre construit 2 maisons et une boutique (23 au 29 Laurier Est)** **1874 Urbain Girouard, charretier (DSP)** **Maison de Joseph Garneau, sellier (GB)** Québécoise, 1 ½ étage, toit à deux versants asymétriques galbé en façade avec avant-toit et trois lucarnes à pignon galbé. Toiture de tôle pincée, cheminée décentrée, parement industriel, fenêtres à battant à carreaux, fondations de pierres *Photo évaluation Arthabaska 1961*	 

Identifiant	Inv	Carte 1922	An const	No. civiq	Adresse	Usage	Val pat	Int	Auth	Hist	Age	Arch	Rare	Cont	Notes	Images
39062_Arth_93	N	O F?	Vers 1870 ~~1925 (R)~~	29-33	RUE LAURIER EST	C	**DE**	C	E	E	C	E	C	A	**Site de l'ancienne Perlasserie d'Adolphus Stein** **1870-1874 Onésime Sylvestre construit 2 maisons et une boutique (23 au 29 Laurier Est)** **1894 Forge d'Édouard Vallières (DSP)** Façade sur mur-pignon, 3 étages, toit à deux versants droits. Toiture de tôle, parement de tôle et de briques rouges, fenêtres composées coulissantes *Photo évaluation Arthabaska 1961*	 
39062_Arth_94	O D	O	Vers 1900 ~~1861 (R)~~	34A-34D	RUE LAURIER EST	R	**C**	B	C	E	A	D	C	A	Inv. 2020 = Valeur Intéressante Construite pour le magasin de Georges Spénard, meublier et marchand, son épouse est modiste. Les religieuses Hospitalières en font l'acquisition en 1949 pour loger les filles de Sainte-Marthe. Cubique, 2 étages, toit pavillon. Toiture de bardeaux d'asphalte, parement de briques rouges, arc de briques rouges aux ouvertures, fenêtres à guillotine *Photo évaluation Arthabaska 1961. Ancienne résidence des Sœurs.*	 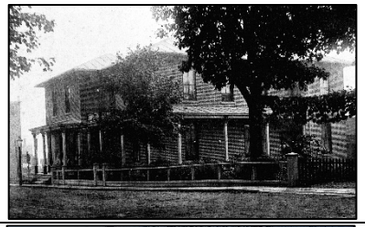
39062_Arth_215	O D	O F?	1912 (R)	37	RUE LAURIER EST	R	**D**	A	D	E	C	C	D	B	Inv. 2020 = Valeur Intéressante Cubique, 2 étages, toit à quatre versants tronqués. Toiture de tôle pincée, parement industriel, fenêtres à battant, barrotins de bois *Photo évaluation Arthabaska 1961*	

Identifiant	Inv	Carte 1922	An const	No. civiq	Adresse	Usage	Val pat	Int	Auth	Hist	Age	Arch	Rare	Cont	Notes	Images
																
39062_Arth_216	O B	N	1903-1953 (MP) 1884 (R)	40	RUE LAURIER EST	ICI									Inv. 2020 = Valeur Supérieure **Ancien couvent des Sœurs Hospitalières et bâtiments historiques de l'Hôtel-Dieu d'Arthabaska** **Ancien site de la maison et de la forge d'Uldoric Béliveau 1854-1859** **(DSP) Saisie par le Shérif Quesnel en 1860 cédé à Mélanie Quesnel.** **1884 maison de Quesnel acquise par les Religieuses Hospitalières premier site de l'hôpital. Maison démolie.** Parement de briques rouges Inventorié- RPCQ *Photo évaluation Arthabaska 1961* *Sera démoli* ***Déplacer le point sur la carte à l'emplacement du point* 39062_Arth_217** Sera démolie pour agrandissement HDA.	 
39062_Arth_218	O B	O	1937 (R)	44	RUE LAURIER EST	ICI									Inv. 2020 = Valeur Supérieure **Ancienne chapelle conventuelle des Sœurs hospitalières de Victoriaville** Toiture de tôle, parement de briques rouges, pierre millésime (1937), fondations de pierres Inventorié- RPCQ Sera démolie pour agrandissement HDA.	

Identifiant	Inv	Carte 1922	An const	No. civiq	Adresse	Usage	Val pat	Int	Auth	Hist	Age	Arch	Rare	Cont	Notes	Images
39062_Arth_219	O A	O	1906 (R)	48	RUE LAURIER EST	R	**A**	B	A	C	C	A	B	B	Inv. 2020 = Valeur Exceptionnelle **Maison Alfred-Paris, maire** Louis Caron architecte Victorienne éclectique avec tour en avant-corps, 2 étages, toit à deux versants droits avec retour de corniche et lucarnes à demi-croupe. Toiture de tôle à motif, avant-toit de tôle pincée, crête faîtière, denticule, parement de clin de bois, chambranles aux portes et fenêtres, oculus, portes et fenêtres de bois, galerie avec barrotins découpés, poteaux et aisseliers, fondations de pierres **Citation** Immeuble patrimonial (2011) Inventorié- RPCQ *Photo évaluation Arthabaska 1961* *Inventaire La Haye et Ouellet 1982* *19-18 Arthabaska #16, 24*	 
39062_Arth_221	O B		1906 (R)	48	RUE LAURIER EST	SEC		B							Inv. 2020 = Valeur Supérieure Grange, toit à deux versants droits avec lucarne à pignon Toiture de tôle, parement de clin de bois couleur sang de bœuf, fenêtres et portes de bois	
39062_Arth_222	N	O	1911 (R)	54	RUE LAURIER EST	R	**E**	B	E	E	C	E	E	B	Très modifiée	

Identifiant	Inv	Carte 1922	An const	No. civiq	Adresse	Usage	Val pat	Int	Auth	Hist	Age	Arch	Rare	Cont	Notes	Images
39062_Arth_223	O E	N	1944 (E)	55	RUE LAURIER EST	R	**E**	B	D	E	D	D	C	C	Inv. = Valeur Faible Cubique, 2 étages, toit à quatre versants tronqués. Toiture de bardeaux d'asphalte, parement de tuiles d'amiante-ciment, chambranles aux portes et fenêtres, plusieurs fenêtres de bois en façade, fenêtres à guillotine et fixe. *Photo évaluation Arthabaska 1961*	 
39062_Arth_224			<1956	55	RUE LAURIER EST	SEC		B							Garage Toit à quatre versants droits Toiture de bardeaux d'asphalte, parement de bardeaux de cèdre teint en rouge de sang de bœuf	
39062_Arth_225	O C	O	1910 (R)	58	RUE LAURIER EST	R	**C**	A	A	E	C	C	D	C	Inv. = Valeur Forte Vernaculaire, 1 ½ étage, toit à deux versants droits avec retour de corniche. Toiture de tôle pincée, cheminée latérale, parement de bardeaux de cèdre, fenêtres de bois *Photo évaluation Arthabaska 1961*	 

Identifiant	Inv	Carte 1922	An const	No. civiq	Adresse	Usage	Val pat	Int	Auth	Hist	Age	Arch	Rare	Cont	Notes	Images
39062_Arth_226	N	O	1911 (R)	60	RUE LAURIER EST	R	**E**	B	E	E	C	E	E	C	Très modifiée Toiture de tôle pincée (en partie), parement industriel, fenêtres coulissantes	
39062_Arth_306	N	N	1955 (R)	63	RUE LAURIER EST	R	**D**	B	B	E	D	D	C	C	Arts and Craft, 1 ½ étage, toit à demi-croupe avec lucarnes rampantes latérales Toiture de bardeaux d'asphalte, parement de briques rouges, plusieurs fenêtres de bois, fenêtres à guillotine et coulissantes, galerie couverte avec base de piliers en briques rouges *Photo évaluation Arthabaska 1961*	 
39062_Arth_95	N	O	1939 (R)	70-72	RUE LAURIER EST	R	**E**	A	D	E	C	D	D	C	Vernaculaire américaine, 2 étages, toit à demi-croupe. Toiture de tôle, parement industriel, fenêtres à guillotine	
39062_Arth_307	N	N	1945	71	RUE LAURIER EST	R	**C**	A	B	E	D	C	C	C	*Façade sur mur-pignon, 1 ½ étage, toit à deux versants droits avec lucarnes à demi-croupe latérales* *Toiture de tôle pincée, parement de planches de bois en feuillure, fenêtres à guillotine et à battant, galerie couverte avec piliers, barrotins triples et contremarche* *Photo évaluation Arthabaska 1961*	

Identifiant	Inv	Carte 1922	An const	No. civiq	Adresse	Usage	Val pat	Int	Auth	Hist	Age	Arch	Rare	Cont	Notes	Images
																
39062_Arth_227	N	O	1940 (R)	82	RUE LAURIER EST	R	**E**	A	D	E	C	D	D	C	Cubique (four square?), 1 ½ étage, toit à quatre versants droits et deux lucarnes à demi-croupe. Toiture de bardeaux d'asphalte, parement de briques rouges, fenêtres à battant	 
39062_Arth_228	N	N	1891 (R)	151	RUE LAURIER EST	R	**D**	B	C	E	B	D	D	C	Valeur intéressante Vernaculaire, 1 ½ étage, toit à deux versant droits. Toiture de bardeaux d'asphalte, parement industriel, fenêtres à battant	
39062_Arth_308	N	N	1956 (R)	169	RUE LAURIER EST	R	**C**	B	B	B	D	D	C	C	Valeur intéressante ***Ancien chalet des Sœurs hospitalières de Victoriaville*** 2 étages, toit plat? Parement de demi-billots de bois, plusieurs fenêtres de bois et fenêtres à guillotine *Photo, 1956, Les 100 ans de l'hôtel-Dieu d'Arthabaska, 1983, 366*	

Identifiant	Inv	Carte 1922	An const	No. civiq	Adresse	Usage	Val pat	Int	Auth	Hist	Age	Arch	Rare	Cont	Notes	Images
																
39062_Arth_229	O B	O	1870 (R)	2-4	RUE LAURIER OUEST	R	**B**	B	D	C	A	C	C	A	Inv. = Valeur Supérieure **1849-1854 Site de la forge de Pierre Beauchesne Propriété de James Goodhue, Georges Gendreau achète en 1881, maire. Banque Molson 1902-1924** Québécoise, 1 ½ étage, toit à deux versants droits avec retour de corniche rehaussé à l'arrière et trois lucarnes à pignon avec fronton. Toiture de tôle pincée, parement de briques peintes, fenêtres fixes, à guillotine et de bois au rdc dans la portion à droite Inventorié- RPCQ *Photo évaluation Arthabaska 1961* *Inventaire La Haye et Ouellet 1982* *19-18 Arthabaska #14, 24*	 
39062_Arth_96	O E	O	1881 (R)	6-12A	RUE LAURIER OUEST	R	**C**	B	D	E	B	C	D	A	Inv. = Valeur Intéressante Cubique, 2 étage, toit à quatre versants tronqués. Toiture de tôle pincée, parement industriel et de tôle, fenêtres à guillotine, fondations de pierres *Photo évaluation Arthabaska 1961*	 

Identifiant	Inv	Carte 1922	An const	No. civiq	Adresse	Usage	Val pat	Int	Auth	Hist	Age	Arch	Rare	Cont	Notes	Images
39062_Arth_97	O E	O	Vers 1867 1886 (R)	7-7B	RUE LAURIER OUEST	R	**D**	B	D	D	B	D	D	A	Inv. = Valeur Intéressante **Propriété de Noël-Athanas Beaudet et Marie Élizabeth Ester Prince** **Magasin de Raphaël Richard (167-1873)** **Magasin Beaudet & Hébert (1873-1901) et magasin Beaudet et Maheu (1901-)** Vernaculaire avec façade sur mur-pignon, 1 ½ étage, toit à deux versants droits avec deux lucarnes sur le côté droit. Toiture de bardeaux d'asphalte, parement industriel, fenêtres à battant *Photo source et date inconnues*	 
39062_Arth_98			<1956	7-7B	RUE LAURIER OUEST	SEC		C							Garage Toit à deux versants droits Toiture de tôle, parement industriel	
39062_Arth_99	O E	N	1873 (E)	13-15	RUE LAURIER OUEST	R	**N.A.**	A	E	D	B	E	E	A	Inv. = Valeur Intéressante **Magasin de Noël-Athanase Beaudet et ensuite Famille Maheu** Complètement modifiée *Photo évaluation Arthabaska 1961*	 

Identifiant	Inv	Carte 1922	An const	No. civiq	Adresse	Usage	Val pat	Int	Auth	Hist	Age	Arch	Rare	Cont	Notes	Images
39062_Arth_232	O A	O	1890 (R)	14	RUE LAURIER OUEST	R	**A**	B	B	C	B	A	B	A	Inv. = Valeur Exceptionnelle **Maison Ernest Pacaud (1868)** **Marc-Aurèle Plamondon, juge** **Achille Gagnon, maire** Louis Caron, architecte Néo-italienne, 2 étages, toit à quatre versants avec fronton à retour de corniche. Toiture de bardeaux d'asphalte, corniche avec denticules et consoles, parement de bois, fenêtres jumelées à guillotine, galeries et balcons avec barrotins carrés triples de bois, fondations de pierres **Citation** Site patrimonial (2009) * Aussi fiche inventaire RPCQ *Photo évaluation Arthabaska 1961*	 
39062_Arth_234	O A	O	1876 (R)	16	RUE LAURIER OUEST	P	**A**	A	A	A	B	A	B	A	Inv. 2020 = Valeur Exceptionnelle **Classement** Immeuble patrimonial (1989) **Désignation (Canada)** Lieu historique national du Canada (1999) **Citation** Site patrimonial (2009) *Photo carte postale BAnQ* *Inventaire La Haye et Ouellet 1982* *19-18 Arthabaska #11, 24* **Maison Wilfrid-Laurier** Néo-italienne, 2 étages, toit à quatre versants avec lucarne centrale arquée. Toiture de tôle à la Canadienne, cheminée décentrée, terrasse, parement de briques rouges avec chaine d'angle, fenêtres arquées de bois, oriel avec balcon de chaque côté du bâtiment, porche avec balcon orné en façade, fondations de pierres Louis Caron, architecte	 

Identifiant	Inv	Carte 1922	An const	No. civiq	Adresse	Usage	Val pat	Int	Auth	Hist	Age	Arch	Rare	Cont	Notes	Images
39062_Arth_236	O C	O	Avant 1855 (R)	18	RUE LAURIER OUEST	R	**C**	B	D	D	A	C	C	A	Inv. = Valeur Forte **1855 Pierre Onésime Triganne, marchand, 1858 Louis Triganne** **1870 1er magasin de Louis-Ovide Pépin marchand, Maire** **1876 Hector Pépin, boulanger** **Boulangerie de 1874 à 1911** **1911 Arthur Dumas, médecin** **1917 Philias Fleury, père d'Alcide Fleury** **1989 Maison Fleury Musée Laurier** Québécoise, 1 ½ étage, toit à deux versants droits. Toiture de tôle pincée, deux cheminées, parement de clin de bois, fenêtres à battant, fondations de pierres **Citation** Site patrimonial (2009) *Photo évaluation Arthabaska 1961*	 
39062_Arth_237	O C		Avant 1858 <1930	18	RUE LAURIER OUEST	SEC		B							Inv. = Valeur Forte Grange Fleury Toit à deux versants droits avec lanterneau Toiture de tôle, parement de clin de bois et de bardeaux de cèdre, portes et fenêtres de bois, porte coulissante avec motifs, fondations de pierres *Site patrimonial de la Maison-Fleury*	
39062_Arth_238	O A	O	1864 (R)	19	RUE LAURIER OUEST	R	**B**	A	E	A	A	C	C	A	Inv. = Valeur Exceptionnelle **Construite pour Noël-Athanase Beaudet, écuyer et marchand. Son fils Henri-D'Arles (né Beaudet), écrivain** **Hermine Prince, veuve de L'Honorable Louis Richard (propriétaire 1877-1881)** **Louis Rainville, protonotaire (propriétaire de 1881-1896)** **J-Édouard Perreault, ministre (propriétaire 1902-1944)** **Dr Jean-Marie Bécotte, Maire 1957-1959**	

Identifiant	Inv	Carte 1922	An const	No. civiq	Adresse	Usage	Val pat	Int	Auth	Hist	Age	Arch	Rare	Cont	Notes	Images
															Néo-anglaise, 2 ½ étages, toit à deux versants droits avec retour de corniche. Toiture de tôle pincée, corniche avec denticules, parement de briques, arc de briques aux ouvertures, fenêtres à battant de bois, porche d'inspiration néocolonial Inventorié- RPCQ *Photo source et date inconnues* *Inventaire La Haye et Ouellet 1982* *19-18 Arthabaska #13, 24*	
39062_Arth_240	O B		<1930	19	RUE LAURIER OUEST	SEC		A							Inv. = Valeur Supérieure Garage et atelier Toit multiple avec lanterneau Toiture de bardeaux d'asphalte, parement de clin de bois, fenêtres de bois, portes de garage industrielles	
39062_Arth_241	O B	N	Avant 1872 (GM)	21	RUE LAURIER OUEST	R	**B**	A	A	D	B	C	C	A	Inv. = Valeur Supérieure **1872 huissier Elzéar Puize** **1904 Joseph-Édouard Perreault, bureau d'avocat avec son frère Gustave Perreault, juge, bâtonnier** Québécoise, 1 ½ étage, toit à deux versants droits avec retour de corniche et trois lucarnes à pignon. Toiture de tôle à baguette, parement de clin de bois, chambranles aux portes et fenêtres, fenêtres à battant de bois, fondations de pierres Inventorié- RPCQ *Photo évaluation Arthabaska 1961*	 
39062_Arth_100	O D	O	1901 (R)	23-25	RUE LAURIER OUEST	R	**D**	B	D	E	C	D	C	A	Inv. = Valeur Intéressante Vernaculaire avec façade sur mur-pignon, 1 ½ étage, toit à deux versants droits avec retour de corniche et lucarne pendant à gauche. Toiture de tôle pincée, cheminée centrée, parement industriel, chambranles	

Identifiant	Inv	Carte 1922	An const	No. civiq	Adresse	Usage	Val pat	Int	Auth	Hist	Age	Arch	Rare	Cont	Notes	Images
															aux portes et fenêtres en façade, fenêtres à guillotine en façade, à battant sur côté *Photo évaluation Arthabaska 1961*	
39062_Arth_243	O D	O	1851 (R)	24	RUE LAURIER OUEST	R	**C**	C	D	E	A	C	C	A	Inv. = Valeur Intéressante **Atelier du charretier Hubert Houde, Atelier de l'orfèvre Fidèle Spénard, boutique du tailleur Odias Spénard, magasin général Beaudet et Maheu (Inv GB).** Québécoise, 1 ½ étage, toits 2 versants avec retour de corniche et trois lucarnes à pignon. Toiture de tôle pincée, parement industriel, fenêtres à battant, oriel (déjà présents en 1961), fondations de pierres *Photo évaluation Arthabaska 1961* *Inventaire La Haye et Ouellet 1982* *19-18 Arthabaska #9, 23*	 
39062_Arth_245	O C	O	1860 (R)	27	RUE LAURIER OUEST	R	**B**	A	D	B	A	C	C	A	Inv. = Valeur Forte **Bâtiment de l'imprimerie de l'Union des Cantons de l'Est et** **ancien site du bâtiment logeant le bureau de Wilfrid Laurier** Vernaculaire avec lucarne-pignon, 2 ½ étages, toit à deux versants droits avec retour de corniche. Toiture de tôle, parement de clin de bois, chambranles aux portes et fenêtres, fenêtres à battant *Photo carte postale BAnQ*, s.d. *Inventaire La Haye et Ouellet 1982* *19-18 Arthabaska #12, 24*	 

Identifiant	Inv	Carte 1922	An const	No. civiq	Adresse	Usage	Val pat	Int	Auth	Hist	Age	Arch	Rare	Cont	Notes	Images
															Photo 2 Ville de Victoriaville, P1 D0207.	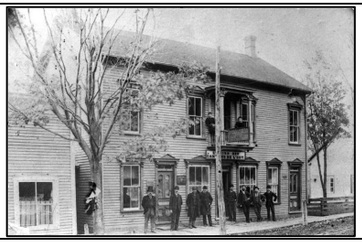
39062_Arth_101	O C	O	1849 (StP) 1861 (R)	29-31	RUE LAURIER OUEST	R	**B**	C	B	D	A	C	D	A	Inv. 2020 = Valeur Forte **1850-1876 Dr Edouard-Modeste Poisson, premier médecin** **1857-1883 registrateur Adolfus Stein loue un appartement pour le bureau d'enregistrement avec voûte en fer.** **1890 avocat Basile Théroux loue la maison qui appartient à Georges Gendreau** Vernaculaire plan en L, 1 ½ étage, toit à deux versants droits avec retour de corniche. Toiture de tôle pincée, deux cheminée « latérales », parement de clin de bois, chambranles aux portes et fenêtres, fenêtres de bois, fondations de pierres *Photo évaluation Arthabaska 1961*	 
39062_Arth_102	O C		<1956	29-31	RUE LAURIER OUEST	SEC		C							Inv. = Valeur Forte Garage Toit à deux versants droits Toiture de tôle, parement de clin de bois, portes de bois	
39062_Arth_247	O B	O	1895 (R)	30	RUE LAURIER OUEST	R	**B**	A	B	C	B	B	C	A	Inv. = Valeur Supérieure **1895 Dr Joseph-Eudore Blondin, notaire** **Vers 1910 Charles-R Garneau, notaire, maire** **1933-1934m directeur-secrétaire de la Eastern Furniture Ltd, copropriétaire de l'imprimerie d'Arthabaska**	

Identifiant	Inv	Carte 1922	An const	No. civiq	Adresse	Usage	Val pat	Int	Auth	Hist	Age	Arch	Rare	Cont	Notes	Images
															Influence Queen Ann, plan en L, 1 ½ étage, toit à deux versants droits avec lucarnes à demi-croupe. Toiture de tôle pincée, corniche avec consoles, parement de clin de bois, chambranles aux portes et fenêtres, fenêtres de bois à guillotine avec carreaux, imposte à la porte, galerie avec tourelle, poteaux et barrotins tournées, jupe de galerie, contre-marche, fondations de pierres Inventorié- RPCQ *Photo évaluation Arthabaska 1961* *Inventaire La Haye et Ouellet 1982* *19-18 Arthabaska #10, 23*	
39062_Arth_249	O B		<1956	30	RUE LAURIER OUEST	SEC		C							Inv. = Valeur Forte Hangar Toit à deux versants droits avec gable. Toiture de tôle, parement de clin de bois, chambranles aux fenêtres, fenêtres à guillotine	
39062_Arth_250	O A	O	1895 (R)	32	RUE LAURIER OUEST	R	**A**	A	B	C	B	B	B	A	Inv. = Valeur Exceptionnelle **1895 Construite pour Georges Gendreau, maire** **1906 Joseph-Édouard Méthot, bâtonnier, maire, sa fille Gabrielle Méthot pianiste de renommée internationale** **1941 J-E. Hudon, préfet, registrateur** Néo-italienne, 2 ½ étages, toit à quatre versants tronqués avec 4 gables. Toiture de tôle pincée, deux cheminées « latérales », parement de clin de bois, chambranles et impostes aux portes et fenêtres, fenêtres à guillotine, oriels symétriques en pignon, avant-corps en façade avec balcon, galerie avec lambrequin, poteaux, garde-corps découpé, jupe et contre-marche, fondations de pierres Inventorié- RPCQ *Photo évaluation Arthabaska 1961*	 

Identifiant	Inv	Carte 1922	An const	No. civiq	Adresse	Usage	Val pat	Int	Auth	Hist	Age	Arch	Rare	Cont	Notes	Images
															Inventaire La Haye et Ouellet 1982 *19-18 Arthabaska #8, 23*	
39062_Arth_103	O A	O	1883 (R)	33-33A	RUE LAURIER OUEST	C	**A**	A	A	C	B	B	B	A	Inv. = Valeur Exceptionnelle **1883 1er bureau d'enregistrement Adolphe Poisson, registrateur de 1873 à 1922** Vernaculaire à façade sur mur-pignon, influence Stick, 1 ½ étage, toit à deux versants droits avec retour de corniche et clocheton. Toiture de tôle pincée, parement de clin de bois, chambranles aux portes et fenêtres, fenêtres à carreaux de bois, fondations de pierres Inventorié- RPCQ Erreur sur le site du RPCQ *Photo évaluation Arthabaska 1961* *Inventaire La Haye et Ouellet 1982* *19-18 Arthabaska #7, 23*	 
39062_Arth_252	O B	O	1905 (GM) 1909 (R)	34	RUE LAURIER OUEST	R	**B**	B	D	C	C	B	B	A	Inv. = Valeur Supérieure **Habitée en 1905 par Gustave Perreault, juge** **1947 Hôtel Château Laurier** **1978 Auberge Fleury** Influence Queen Ann avec tourelle, 2 ½ étages, toit à deux versants droits avec retour de corniche. Toiture de tôle « à la Canadienne », parement de briques peintes, arc de briques et clé de voute aux ouvertures, plusieurs fenêtres de bois dans la portion avant, pierre millésime (1909), galerie avec corniche à denticules, poteaux avec aisseliers, fondations de pierres (partie avant) Inventorié- RPCQ *Photo évaluation Arthabaska 1961* *Inventaire La Haye et Ouellet 1982* *19-18 Arthabaska #6, 23*	 

Identifiant	Inv	Carte 1922	An const	No. civiq	Adresse	Usage	Val pat	Int	Auth	Hist	Age	Arch	Rare	Cont	Notes	Images
39062_Arth_254	O D	O	1861 (R)	35	RUE LAURIER OUEST	R	**C**	A	E	E	A	C	D	A	Inv. = Valeur Intéressante Vernaculaire, 1 ½ étage, toit à deux versants droits. Toiture de tôle pincée, cheminée latérale, parement de clin de bois, fenêtres à guillotine, fondations de pierres *Photo évaluation Arthabaska 1961*	 
39062_Arth_255	O D	O	1905 (R) 1908 (inv GB)	36	RUE LAURIER OUEST	R	**D**	A	D	E	C	D	C	A	Inv. = Valeur Forte **1908 Adélard Maheu, marchand général** Victorienne, influence Queen Ann, 2 ½ étages, toits multiples avec gables avec retour de corniche. Toiture de bardeaux d'asphalte, parement industriel, fenêtres à guillotine, porche en tourelle, galerie avec corniche à denticule, colonnes et barrotins tournés, fondations de pierres peintes *Photo évaluation Arthabaska 1961*	 
39062_Arth_256			<1956	36	RUE LAURIER OUEST	SEC		B							Remise Toit à deux versants droits Toiture de tôle, parement de bardeaux de cèdre, portes de bois	

Identifiant	Inv	Carte 1922	An const	No. civiq	Adresse	Usage	Val pat	Int	Auth	Hist	Age	Arch	Rare	Cont	Notes	Images
39062_Arth_257	O C	O S	1905 (R)	38	RUE LAURIER OUEST	ICI	**C**	A	D	C	C	B	C	A	Inv. = Valeur Forte **1905-1965 Collège Saint-Joseph des Frères des Frères des Écoles chrétiennes** Cubique, 4 ½ étages, toit plat. Parement de briques, appareil américain, avec bandeaux, fenêtres à battant avec imposte et fenêtres à guillotine, fondations de pierres taillées *Photo J-O XXX, carte postale, s.d., BAnQ*	 
39062_Arth_258	O A	O	1877 (R)	39	RUE LAURIER OUEST	R	**A**	B	B	C	B	B	B	A	Inv. = Valeur Exceptionnelle **« Le Vert Logis »** **Bâti en 1877 pour Joseph Lavergne (maire, préfet, député, juge de la Cour du banc du Roi) et son épouse Émilie Barthe (mondaine, grande amie de Laurier). Maison construite sur les fondations de l'ancienne maison d'Adolphe Poisson** **Leur fils y est né Armand Lavergne, journaliste, avocat et homme politique** Québécoise, 1 ½ étage, toit à deux versants droits avec retour de corniches et trois lucarnes. Toiture de tôle pincée, deux cheminées, parement de clin de bois, chambranles aux portes et fenêtres, fenêtres de bois, oriel aux pignons, galerie avec corniche à console et denticules, colonnes et barrotins tournés, jupe de galerie, contre-marches Inventorié- RPCQ *Photo, date et source inconnues* *Inventaire La Haye et Ouellet 1982* *19-18 Arthabaska #5, 23*	 

Identifiant	Inv	Carte 1922	An const	No. civiq	Adresse	Usage	Val pat	Int	Auth	Hist	Age	Arch	Rare	Cont	Notes	Images
39062_Arth_260	O C		<1956	39	RUE LAURIER OUEST	SEC		A							Inv. = Valeur Forte Hangar et garage Toit à deux versants droits et plat Toiture de tôle, parement de clin de bois et de briques? Portes de bois	
39062_Arth_261	O B	O	1887 (R)	40	RUE LAURIER OUEST	REL	**B**	A	B	C	B	C	C	A	Inv. = Valeur Supérieure **Presbytère de l'église Saint-Christophe d'Arthabaska** Cubique, 2 étages, toit à quatre versants tronqués. Toiture de tôle pincée, corniche avec denticules, parement de briques rouges, chaine d'angles, linteaux aux ouvertures, fenêtres à guillotine, avant-corps avec fronton à lucarne à fronton et balcon, galerie avec barrotins carrés, fondations de pierres **Citation** Situé dans un site patrimonial (2006) *Photo carte postale BAnQ*, s.d. *Inventaire La Haye et Ouellet 1982* *19-18 Arthabaska #1, 22*	 
39062_Arth_263	O A	O	1873 (R)	40	RUE LAURIER OUEST	REL	**A**	A	A	C	B	A	B	A	Inv. = Valeur Exceptionnelle **Classement** Immeuble patrimonial (2001) **Citation** Situé dans un site patrimonial (2006) CPRQ Note : **Incontournable A** *Photo carte postale BAnQ, s.d.* **Église Saint-Christophe d'Arthabaska** Toiture de tôle « à la Canadienne », parement de pierres, pierre millésime Albert Ménard, Joseph-Ferdinand Peachy et Maurice Perrault architectes	

Identifiant	Inv	Carte 1922	An const	No. civiq	Adresse	Usage	Val pat	Int	Auth	Hist	Age	Arch	Rare	Cont	Notes	Images
																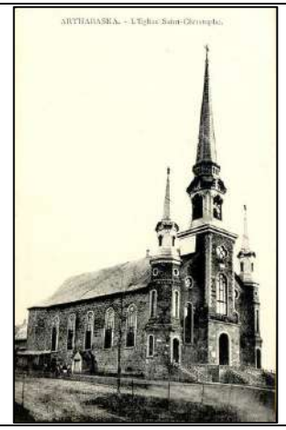
39062_Arth_217	N	N	<1956	40	RUE LAURIER OUEST	ICI									Inv. = Valeur Exceptionnelle **Chapelle conventuelle de la Sainte-Vierge** Déménagée en 2025 auparavant située dans le jardin du couvent des Sœurs Hospitalières au 40 Laurier Est Toiture de bardeaux d'asphalte, parement de clin de bois Inventorié- RPCQ Déménagée au cimetière Saint-Christophe en 2024-2025.	
39062_Arth_265	O C	N	1956	41	RUE LAURIER OUEST	R	**C**	C	B	E	D	D	C	A	Inv. 2020 = Valeur Forte Néoclassique anglaise, 2 étages, toit à deux versants droits. Toiture de bardeaux d'asphalte, cheminée latérale, parement de briques rouges, arc et jeu de briques aux ouvertures, linteau, fenêtres à guillotine de bois, porte à baies latérales *Photo évaluation Arthabaska 1961*	

Identifiant	Inv	Carte 1922	An const	No. civiq	Adresse	Usage	Val pat	Int	Auth	Hist	Age	Arch	Rare	Cont	Notes	Images
																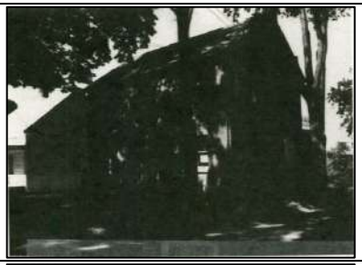
39062_Arth_266	O E	O	1890 (R)	43	RUE LAURIER OUEST	R	**E**	C	F	E	B	E	E	A	Inv. = Valeur Faible 1 étage, toit asymétrique. Toiture de bardeaux d'asphalte, parement industriel, chambranles aux portes et fenêtres, fenêtres à battant *Photo évaluation Arthabaska 1961*	 
39062_Arth_267	O C	O	1885 (R)	45	RUE LAURIER OUEST	R	**B**	B	A	E	B	C	C	A	Inv. = Valeur Forte Maison de colonisation, 1 ½ étage, toit à deux versants droits avec retour de corniche. Toiture de tôle pincée, parement de clin de bois, chambranles aux portes et fenêtres, fenêtres de bois, galerie avec poteaux tournés et barrotins carrés, fondations de pierres *Photo évaluation Arthabaska 1961*	 

Identifiant	Inv	Carte 1922	An const	No. civiq	Adresse	Usage	Val pat	Int	Auth	Hist	Age	Arch	Rare	Cont	Notes	Images
39062_Arth_269	O C	O	1928 (R)	48	RUE LAURIER OUEST	R	**C**	A	B	D	C	D	D	B	Inv. = Valeur Forte Cubique, 2 étages, toit pavillon. Toiture de tôle pincée, parement de briques rouges, arc de briques et linteau aux ouvertures, fenêtres à guillotine *Photo évaluation Arthabaska 1961*	 
39062_Arth_270	O A	O	1853 (R)	49	RUE LAURIER OUEST	R	**A**	B	B	C	A	B	B	A	Inv. = Valeur Exceptionnelle **Habitée en 1867 par Louis-Édouard Pacaud, bâtonnier de la province, faisant partie de la famille Pacaud « des Rouges » dont le père était un Patriote.** **Louis Lavergne, notaire** **Adélard Piché, protonotaire** **Louis Lavergne, sénateur** Québécoise, 1 ½ étage, toit à deux versants droits avec trois lucarnes pignon. Toiture de tôle pincée, parement de briques peintes, fenêtres à battant en bois, oriel et fenêtres à battant industrielle à l'étage en pignon gauche, balcon, large galerie sur plusieurs faces avec corniche à consoles, colonnes, pilastres et barrotins tournés. Inventorié- RPCQ *Photo évaluation Arthabaska 1961* *Inventaire La Haye et Ouellet 1982* *19-18 Arthabaska #4, 23*	 

Identifiant	Inv	Carte 1922	An const	No. civiq	Adresse	Usage	Val pat	Int	Auth	Hist	Age	Arch	Rare	Cont	Notes	Images
39062_Arth_272	O B	O	1851 (R)	51	RUE LAURIER OUEST	R	**B**	A	B	C	A	C	C	A	Inv. = Valeur Supérieure **1850 Reine Lavigne et François Gaudette** **1851 Paul Rivard** **1851 François Buteau** **1852 Marie Caroline Delphine Buteau et son mari le Dr Edouard-Modeste Poisson** **1854 1ere école du village** **1923-1941 J-E. Hudon, préfet, regsitrateur** Néoclassique, 1 ½ étage, toit à deux versants droits avec retour de corniche et deux lucarnes à pignon. Toiture de tôle à baguette, cheminée latérale, parement de clin de bois, chambranles aux portes et fenêtres, fenêtres à guillotine d'aluminium, galerie avec corniche à denticules, pilastres et piliers Inventorié- RPCQ *Photo évaluation Arthabaska 1961* *Inventaire La Haye et Ouellet 1982* *19-18 Arthabaska #3, 23*	 
39062_Arth_274	O D	O	1861 (R)	54	RUE LAURIER OUEST	R	**D**	A	C	E	B	D	D	B	Inv. = Valeur Intéressante Vernaculaire, 1 ½ étage, toit à deux versants droits avec lucarne à pignon. Toiture de bardeaux d'asphalte, parement industriel, fenêtres à guillotine *Photo évaluation Arthabaska 1961*	 

Identifiant	Inv	Carte 1922	An const	No. civiq	Adresse	Usage	Val pat	Int	Auth	Hist	Age	Arch	Rare	Cont	Notes	Images
39062_Arth_275	O A	O	1877 (R)	55	RUE LAURIER OUEST	R	**A**	A	A	B	A	B	B	A	Inv. = Valeur Exceptionnelle **1877 Adolphe Poisson, registrateur, poète** Influence Queen Ann, plan en L avec tour carrée, 2 ½ étages, toit à deux versants droits avec retour de corniche. Toiture de tôle à baguette, corniche à denticules, balcons avec consoles, parement de briques peintes, arc de briques et linteau aux ouvertures, fenêtres à battant à carreaux de bois, oriel en pignon, galerie avec pilastres, piliers, garde-corps découpé, jupe de galerie, fondations de pierres Inventorié- RPCQ *Photo carte postale BAnQ, s.d* *Photo évaluation Arthabaska 1961* *Inventaire La Haye et Ouellet 1982* *19-18 Arthabaska #2, 22*	  
39062_Arth_278	O D	O	1861 (R)	56	RUE LAURIER OUEST	R									Inv. = Valeur Intéressante Famille Élisée Martel, un des premiers colons arrivé en 1843 1895, François-Xavier Labbé et famille Labbé Vernaculaire avec cuisine d'été, 1 ½ étage, toit à deux versants droits avec retour de corniche. Toiture de tôle pincée, parement industriel, fenêtres à guillotine, galerie avec piliers et aisseliers et barrotins industriel, jupe de galerie et contre-marche *Photo évaluation Arthabaska 1961*	

Identifiant	Inv	Carte 1922	An const	No. civiq	Adresse	Usage	Val pat	Int	Auth	Hist	Age	Arch	Rare	Cont	Notes	Images
																
39062_Arth_105	O D	O	1895 (R)	57-61	RUE LAURIER OUEST	R	**C**	B	D	E	B	C	C	A	Inv. = Valeur Intéressante Québécoise avec double agrandissement en avancée en pignon, 1 ½ étage, toit à deux versants droits avec 5 lucarnes. Toiture de tôle pincée, parement industriel, fenêtres à guillotine et à battant *Photo évaluation Arthabaska 1961*	 
39062_Arth_280	O D	O	1881 (R)	60	RUE LAURIER OUEST	R	**D**	B	D	E	B	D	D	B	Inv. = Valeur Intéressante Maison de colonisation, 1 ½ étage, toit à deux versants droits. Toiture de tôle, parement industriel, fenêtres à battant *Photo évaluation Arthabaska 1961*	 

Identifiant	Inv	Carte 1922	An const	No. civiq	Adresse	Usage	Val pat	Int	Auth	Hist	Age	Arch	Rare	Cont	Notes	Images
39062_Arth_106	N	O	1915 (R)	63-65	RUE LAURIER OUEST	R	**D**	B	D	E	C	D	D	A	Cubique, 2 étages, toit plat. Parement de briques rouges, de pierres modernes et industriel, fenêtres à guillotine	 
39062_Arth_107			<1956?	63-65	RUE LAURIER OUEST	SEC		B							Garage Toit à deux versants droits Revêtement de tôle	
39062_Arth_281	O C	O	1861 (R)	64	RUE LAURIER OUEST	R	**B**	A	B	C	A	C	D	A	Inv. = Valeur Forte **Avant 1890 Famille Eustache Baril (moulins à farine)** **1890-1913 Alfred Bouffard, menuisier** **Vers 1930 Forge de Joseph Vézina derrière la résidence** Vernaculaire, 1 ½ étage, toit à deux versants droits avec retour de corniche et deux lucarnes à pignon. Toiture de tôle pincée, cheminée décentrée, parement de clin de bois, chambranles aux portes et fenêtres, fenêtres à battant, galerie avec piliers et barrotins carrés, jupe de galerie, contre-marche *Photo évaluation Arthabaska 1961* *Inventaire La Haye et Ouellet 1982* *19-18 #15, 76*	 

Identifiant	Inv	Carte 1922	An const	No. civiq	Adresse	Usage	Val pat	Int	Auth	Hist	Age	Arch	Rare	Cont	Notes	Images
39062_Arth_282			<1956	64	RUE LAURIER OUEST	SEC		A							Inv. = Valeur Forte Garage Toit à deux versants droits Toiture de tôle, parement de bardeaux de cèdre	
39062_Arth_283			<1956	64	RUE LAURIER OUEST	SEC		A							Latrine Toit à deux versants Toiture de bardeaux d'asphalte, parement de planches verticales de bois	
39062_Arth_284	O E	F	1867 (R)	66	RUE LAURIER OUEST	R	**C**	B	D	B	A	D	B	B	Inv. = Valeur Intéressante **Ancienne forge** **1890 Zéphirin Poisson** **1902 Hercule Laroche et Armand Laroche transformée en résidence au début des années 2000** 1 ½ étage, toit à deux versants asymétriques. Toiture de bardeaux d'asphalte, parement industriel, fenêtres à battant. Photo Beaudet 1984, 162	 
39062_Arth_285			<1956	66	RUE LAURIER OUEST	SEC		C							Inv. = Valeur Forte Gara ge Toit à deux versants droits Toiture de tôle, parement de bardeaux de cèdre, fenêtre à guillotine de bois, porte de bois, porte coulissante de bois	

Identifiant	Inv	Carte 1922	An const	No. civiq	Adresse	Usage	Val pat	Int	Auth	Hist	Age	Arch	Rare	Cont	Notes	Images
39062_Arth_286	O D	O	1878 (R)	67	RUE LAURIER OUEST	R	**C**	B	C	E	B	C	D	B	Inv. = Valeur Intéressante Vernaculaire, 1 ½ étage, toit à deux versants droits avec retour de corniche et lucarne rampante. Toiture de tôle pincée, parement industriel, chambranles aux portes et fenêtres, fenêtres de bois, galerie avec piliers de bois, fondations de pierres taillées *Photo évaluation Arthabaska 1961*	 
39062_Arth_287			<1956	67	RUE LAURIER OUEST	SEC		C							Hangar, Toit à deux versants droits Toiture de bardeaux d'asphalte, parement de planches verticales de bois et de bardeaux de cèdre	
39062_Arth_288	O E	O	1867 (R)	68	RUE LAURIER OUEST	R	**D**	C	D	E	B	D	D	B	Inv. = Valeur Intéressante Vernaculaire avec façade sur mur-pignon, plan en L, 1 ½ étage, toit à deux versants droits. Toiture de tôle, parement industriel, fenêtres à guillotine et coulissante *Photo évaluation Arthabaska 1961*	 

Identifiant	Inv	Carte 1922	An const	No. civiq	Adresse	Usage	Val pat	Int	Auth	Hist	Age	Arch	Rare	Cont	Notes	Images
39062_Arth_289	O D	O	1881 (R)	71	RUE LAURIER OUEST	R	**C**	A	D	C	B	C	D	B	Inv. = Valeur Intéressante **Maison du sacristain** Vernaculaire, 1 ½ étage, toit à deux versants droits avec lucarne rampante. Toiture de tôle pincée, cheminée décentrée, parement industriel, fenêtres à guillotine, fondations de pierres Fait partie du site patrimonial de l'Église-Saint-Christophe-d 'Arthabaska *Photo évaluation Arthabaska 1961*	 
39062_Arth_290	O E	O	1940 (R)	72	RUE LAURIER OUEST	R	**D**	B	D	E	C	D	D	B	Inv. = Valeur Intéressante Vernaculaire, 1 ½ étage, toit à deux versants droits avec deux lucarnes. Toiture de tôle, parement de briques et industriel en pignon, linteaux aux ouvertures, fenêtres à battant, galerie avec colonne tourné *Photo évaluation Arthabaska 1961*	 
39062_Arth_291	O D	O S	1870 (DSP) 1931 (R)	73	RUE LAURIER OUEST	R	**C**	C	D	A	B	D	C	A	Inv. = Valeur Forte ***1870 Couvent d'Arthabaska*** ***1931 Construction de l'aile Nord section restante*** Influence Second Empire, 3 ½ étages, toit mansardé avec brisis droits. Toiture de tôle, parement de briques rouges, arc de briques et linteaux aux ouvertures, fenêtres à battant de bois au 1er étage, fenêtres à battant,	

Identifiant	Inv	Carte 1922	An const	No. civiq	Adresse	Usage	Val pat	Int	Auth	Hist	Age	Arch	Rare	Cont	Notes	Images
															composées coulissantes ou à guillotine, fondations de pierres *Pensionnat dirigé par les Révérendes Sœurs de la Congrégation Notre-Dame* *Photo BAnQ, s.d.*	
39062_Arth_293	O D	O	1946	79	RUE LAURIER OUEST	R	**D**	B	C	E	D	D	D	B	Inv. = Valeur Intéressante Vernaculaire, 1 ½ étage, toit à deux versants droits. Toiture de bardeaux d'asphalte, parement industriel, fenêtres à battant *Photo évaluation Arthabaska 1961*	 
39062_Arth_294	O D	O	<1956	81	RUE LAURIER OUEST	R	**D**	B	C	E	D	D	C	B	Inv. = Valeur Intéressante Maison de colonisation, 1 ½ étage, toit à deux versants droits avec retour de corniche. Toiture de tôle, parement industriel, fenêtres à guillotine et composées coulissantes, galerie avec pilier et aisseliers et barrotins tournés, entrée de cave *Photo évaluation Arthabaska 1961*	 

Identifiant	Inv	Carte 1922	An const	No. civiq	Adresse	Usage	Val pat	Int	Auth	Hist	Age	Arch	Rare	Cont	Notes	Images
39062_Arth_295	O D	N	1940 (R)	83	RUE LAURIER OUEST	R	**D**	C	D	E	C	D	D	B	Inv. = Valeur Intéressante Cubique, 2 étages, toit pavillon. Toiture de bardeaux d'asphalte, parement industriel, fenêtres à guillotine et composées coulissantes *Photo évaluation Arthabaska 1961*	 
39062_Arth_296	O B	O	1873 (InV) 1885 (R)	89	RUE LAURIER OUEST	R	**C**	A	B	E	B	C	D	B	Inv. = Valeur Supérieure Vernaculaire, plan en L, 1 ½ étage, toit à deux versants droits avec retour de corniche et lucarnes à pignon avec frontons. Toiture de tôle pincée, cheminée latérale, parement de bardeaux de cèdre et de clin de bois, chambranles aux portes et fenêtres, fenêtres à battant, entrée de cave Inventorié- RPCQ *Photo Beaudet 1984, 165*	 
39062_Arth_297	O D	N	1861 (R)	6	RUE MARTIN	R	**D**	B	D	E	A	D	D	C	Inv. = Valeur Intéressante Vernaculaire, 1 ½ étage, toit à deux versants droits. Toiture de tôle, parement industriel, fenêtres de bois en façade *Photo évaluation Arthabaska 1961*	

Identifiant	Inv	Carte 1922	An const	No. civiq	Adresse	Usage	Val pat	Int	Auth	Hist	Age	Arch	Rare	Cont	Notes	Images
																
39062_Arth_298	N	SM	1900 (R)	10	RUE PELLERIN	SEC				B					Image Google view, 2014 **Bâtiment associé au moulin à scie, ancienne boutique de portes, fenêtres et meubles Baril?** **Baril, toujours existant, déplacé en fond de terrain, inaccessible**	
39062_Arth_299	N	O	1861 (R)	16	RUE PELLERIN	R	**D**	A	E	E	A	D	C	C	Inv. = Valeur Intéressante **Associée aux propriétés des moulins Barils** Vernaculaire avec cuisine d'été, 1 ½ étage, toit à deux versants droits. Toiture de bardeaux d'asphalte, parement industriel, fenêtres à battant *Photo 1939, M. Florent Carignan, Arthabaska*	 
39062_Arth_300	N		<1956	22	RUE PELLERIN	SEC		B							Inv. = Valeur Intéressante **Ancien poulailler?** Toit à deux versants droits Toiture de tôle, cheminée décentrée, parement de bardeaux de cèdre, fenêtres intérieures de bois	

Identifiant	Inv	Carte 1922	An const	No. civiq	Adresse	Usage	Val pat	Int	Auth	Hist	Age	Arch	Rare	Cont	Notes	Images
39062_Arth_301	N		<1956	24	RUE PELLERIN	SEC		C							Hangar Toit à deux versants droits Revêtement de tôle (sur planches verticales de bois), portes et fenêtres de bois	
39062_Arth_302	N		<1956	28	RUE PELLERIN	SEC		B							Remise Toit à deux versants droits Revêtement de tôle, portes de bois	
39062_Arth_303	O D	GM	1900 (R)	33	RUE PELLERIN	R	**C**	A	C	E	C	D	D	C	Inv. = Valeur Forte **Associée au Moulin à scie Baril.** Vernaculaire, 1 ½ étage, toit à deux versants droits avec retour de corniche. Toiture de tôle, parement imitant le bois, fenêtres à guillotine, fondations de pierres	
39062_Arth_304	N	O	<1956	56	RUE PELLERIN	R	**E**	A	D	E	D	D	D	C	Inv. = Valeur Intéressante Vernaculaire, cuisine d'été ajoutée après 1956, 1 ½ étage, toit à deux versants droits. Toiture de bardeaux d'asphalte, parement de clin de bois (à confirmer), chambranles aux portes et fenêtres, fenêtres à battant, galerie avec barrotins carrés de bois et aisseliers Photo inventaire la Haye et Ouellet (1982) 18-18, #3, 73	 

Identifiant	Inv	Carte 19201922	An const	No. civiq	Adresse	Usage	Val pat	Int	Auth	Hist	Age	Arch	Rare	Cont	Notes	Images
39062_Cart_1					CROIX DE CHEMIN	REL									Située face au 505 rue Cartier	
39062_Cart_2	N	S	1953 (E)	1360-1362	BOULEVARD JUTRAS OUEST	R	**D**	B	D	C	D	D	C	B	**Ancienne école de rang Saint-André** 1 étage, toit pavillon Toiture de bardeaux d'asphalte, parement de briques rouges et industriel, fenêtres coulissantes, oriel	
39062_Cart_10	N	O	1870 (R)	1400	BOULEVARD JUTRAS OUEST	R	**D**	B	D	E	A	D	D	B	Vernaculaire, 1 ½ étage, toit à deux versants droits avec avant-toit. Toiture de bardeaux d'asphalte, parement industriel, fenêtres à battant *Photo évaluation Victoriaville 1975*	 

Identifiant	Inv	Carte 19201922	An const	No. civiq	Adresse	Usage	Val pat	Int	Auth	Hist	Age	Arch	Rare	Cont	Notes	Images
39062_Cart_13	N	N	1940 (R)	8	RUE BEAUCHEMIN	R	**D**	A	D	E	C	D	C	C	2 étages, toit plat. Parement de briques rouges, linteau, fenêtres à battant, balcon fermé de bois *Photo évaluation Victoriaville 1975*	 
39062_Cart_14	N	N	1900 (R)	11-13	RUE BEAUCHEMIN	R	**D**	A	D	E	C	D	C	C	Arts and Craft, 1 ½ étage, toit à demi-croupe avec lucarne à pignon. Toiture de tôle, parement industriel, fenêtres à guillotine, de bois en façade, et fixe *Photo évaluation Victoriaville 1975*	 
39062_Cart_15	N	O	1867 (R)	12	RUE BEAUCHEMIN	R	**D**	B	C	E	A	D	D	C	Vernaculaire, 1 ½ étage, toit à deux versants droits. Toiture de bardeaux d'asphalte, parement de crépis et de pierres modernes, fenêtre à guillotine *Photo évaluation Victoriaville 1975*	

Identifiant	Inv	Carte 19201922	An const	No. civiq	Adresse	Usage	Val pat	Int	Auth	Hist	Age	Arch	Rare	Cont	Notes	Images
																
39062_Cart_17	O D	O	1930 (R)	30	RUE CARTIER	R	**C**	B	C	D	C	D	C	B	Inv. = Valeur Forte Maison de colonisation, 1 ½ étage, toit à deux versants droits. Toiture de bardeaux d'asphalte, toiture de tôle pincée, parement de bardeaux de cèdre, chambranles aux portes et fenêtres, fenêtres à guillotine *Photo inventaire Victoriaville 1975* Authentique	 
39062_Cart_5	O D	O	1900 (R)	91-91A	RUE CARTIER	R	**C**	A	D	D	C	C	B	C	Inv. = Valeur Intéressante Cubique « Four Square » avec lucarnes pignons, 2 ½ étage, toit pavillon et toit à deux versants droits. Toiture de tôle « à la canadienne », bardeaux en écaille de poissons, parement industriel, fenêtres à guillotine, ornements de pignons *Photo inventaire Victoriaville 1975*	 

Identifiant	Inv	Carte 19201922	An const	No. civiq	Adresse	Usage	Val pat	Int	Auth	Hist	Age	Arch	Rare	Cont	Notes	Images
39062_Cart_21	N	N	1865 (R)	169	RUE CARTIER	R	**C**	A	C	C	A	D	C	C	**Possiblement une ancienne école de rang de Saint-Valère** Cubique, 2 étages, toits multiples. Toiture de bardeaux d'asphalte, parement de briques rouges et de clin de bois, linteaux, chambranles aux portes et fenêtres, fenêtres à guillotine, fondations de pierres	
39062_Cart_22	N	N	1929 (R)	300	RUE CARTIER	R	**D**	A	C	E	C	D	C	C	**Pas sur photo aérienne de 1956** Cubique, 2 étages, toit pavillon. Toiture de tôle (pincée?) sur avant-toit, parement de briques rouges, arc de briques aux fenêtres, fenêtres à guillotine, fondations de pierres *Photo inventaire Victoriaville 1975* *Photo macro-inventaire 1980* *Victoriaville_seq_10_*14	  

Identifiant	Inv	Carte 19201922	An const	No. civiq	Adresse	Usage	Val pat	Int	Auth	Hist	Age	Arch	Rare	Cont	Notes	Images
39062_Cart_23	O C	O	1900 (R)	310	RUE CARTIER	R	**B**	C	B	B	C	C	B	C		 **In. = Valeur Forte** **Fromagerie Lucien Boucher (1917-1952)** (Raymond 1990) 1 ½ étage, toit à deux versants asymétriques et garage en appentis avec parapet. Toiture de tôle, cheminée décentrée, parement de bardeaux de cèdre, fenêtres de bois avec carreaux, fenêtres multiples coulissantes *Photo 1 macro-inventaire 1980 Victoriaville_seq_10*_14 Photo 2 (Ste-Victoire, Claude Raymond 1990 p.110)   *Rolland Boucher devant la fromagerie de son père en 1942.*

Identifiant	Inv	Carte 19201922	An const	No. civiq	Adresse	Usage	Val pat	Int	Auth	Hist	Age	Arch	Rare	Cont	Notes	Images
39062_Cart_24	N	O	1910 (R)	411	RUE CARTIER	R	**E**	B	D	E	C	D	D	D	Vernaculaire, 1 ½ étage, toit à deux versants droits et en appentis. Toiture de bardeaux d'asphalte, parement industriel, fenêtres coulissantes et à battant *Photo macro-inventaire 1980* *79.516.27 (35)*	 
39062_Cart_26	N	O	1910 (R)	448	RUE CARTIER	R	**E**	B	D	E	C	D	D	C	Vernaculaire, 1 ½ étage, toit à deux versants droits asymétriques. Toiture de bardeaux d'asphalte, parement de pierres modernes, fenêtres coulissantes et à auvent(?)	
39062_Cart_27	N	O	1910 (CR)	505	RUE CARTIER	R	**D**	B	C	E	C	D	D	C	**Maison Philippe Provencher** (Raymond 1990) Vernaculaire avec cuisine d'été, 1 ½ étage, toit à deux versants droits. Toiture de bardeaux d'asphalte, parement industriel et de pierres modernes, fenêtres à guillotine *Photo macro-inventaire 1980* *Victoriaville_seq_10*_9	 

Identifiant	Inv	Carte 19201922	An const	No. civiq	Adresse	Usage	Val pat	Int	Auth	Hist	Age	Arch	Rare	Cont	Notes	Images
39062_Cart_28	N	O	1915 (R)	683	RUE CARTIER	R	**D**	C	E	E	C	C	C	C	Cubique avec agrandissements, 2 ½ étage, toits multiples. Toiture de tôle pincée sur bâtiment principal avec lucarne rampante, parement de ciment ou de tôle, fenêtres coulissantes et à guillotine *Photo macro-inventaire 1980 Victoriaville_seq_10_7*	 
39062_Cart_29	N		<1960	689	RUE CARTIER	A		C							Grange Toit brisé avec 2 lucarnes rampantes Revêtement de tôle *Photo macro-inventaire 1980 Victoriaville_seq_10_7*	 
39062_Cart_90			1951 (CR) 1969 (R)	695	RUE CARTIER										Ancienne école Marguerite-Bourgeois (école St-Albert)	

Identifiant	Inv	Carte 19201922	An const	No. civiq	Adresse	Usage	Val pat	Int	Auth	Hist	Age	Arch	Rare	Cont	Notes	Images
39062_Cart_30	N	O	<1960	763	RUE CARTIER	A		C							Grange-étable, Toit brisé Revêtement de tôle *Photo macro-inventaire 1980* *Victoriaville_seq_10*_5	 
39062_Cart_31	N	O	1904 (R)	809	RUE CARTIER	R	**D**	A	D	E	C	D	D	C	Vernaculaire, 1 ½ étage, toit à deux versants galbés en façade. Toiture de tôle, parement de tôle et industriel, fenêtres à guillotine	
39062_Cart_32		N	<1960	838	RUE CARTIER	A		B							Remise Toit à deux versants droits Toiture de tôle parement de planches verticales de obis, fenêtres à auvent	
39062_Cart_33	O C		<1960	863	RUE CARTIER	A		C							Inv. = Forte Grange-étable, Toit à la française Toiture de tôle, parement de planches verticales de bois *Photo macro-inventaire 1980* *Victoriaville_seq_10*_3	

Identifiant	Inv	Carte 19201922	An const	No. civiq	Adresse	Usage	Val pat	Int	Auth	Hist	Age	Arch	Rare	Cont	Notes	Images
																
39062_Cart_34			<1960	863	RUE CARTIER	R		B							Bâtiment à fonction indéterminée, devenu chalet? Toit à deux versants droits, parement de tôle, agrandissement avec parement de planches verticales de bois *Photo macro-inventaire 1980* *Victoriaville_seq_10*_3	
39062_Cart_35	O C	O	1897 (R)	869	RUE CARTIER	R	**C**	A	B	E	B	D	D	C	**Inv. = Valeur Intéressante** **Maison Misaël Babineau** (Raymond 1990) Vernaculaire avec cuisine d'été, 1 ½ étage, toit à deux versants droits avec retour de corniche et lucarne à pignon avec retour de corniche. Toiture de bardeaux d'asphalte, parement de clin de bois, fenêtres à battant, fondations de pierres *Photo macro-inventaire 1980* *Victoriaville_seq_10*_3	  

Identifiant	Inv	Carte 19201922	An const	No. civiq	Adresse	Usage	Val pat	Int	Auth	Hist	Age	Arch	Rare	Cont	Notes	Images
39062_Cart_36			<1960	869	RUE CARTIER	SEC		C							Hangar à machinerie Toit à deux versants droits Toiture de tôle, parement en rénovation, porte de tôle *Photo macro-inventaire 1980* *Victoriaville_seq_10*_3	
39062_Cart_37			<1960	869	RUE CARTIER	SEC		C							Fonction indéterminée, Toit à deux versants droits, toiture de tôle, parement de bardeaux d'asphalte *Photo macro-inventaire 1980* *Victoriaville_seq_10*_3	 
39062_Cart_38	O C	O	<1960	1018	RUE CARTIER	R	**D**	A	B	E	D	D	C	C	Inv. = Valeur Forte Inspiration hollandaise, 1 ½ étage, toit brisé avec brisé droit avec retour de corniche. Toiture de tôle, parement de bardeaux de cèdre, fenêtres à battant *Photo macro-inventaire 1980* *Victoriaville_seq_10_2*	 

Identifiant	Inv	Carte 19201922	An const	No. civiq	Adresse	Usage	Val pat	Int	Auth	Hist	Age	Arch	Rare	Cont	Notes	Images
39062_Cart_40			<1960	1018	RUE CARTIER	A		C							Grange Toit à deux versants droits et toit brisé Parement de tôle *Photo macro-inventaire 1980* *Victoriaville_seq_10_2*	
39062_Cart_41	O	O	1950?	1085	RUE CARTIER	R	**E**	C	C						Vernaculaire, 1 ½ étage, toit à deux versants droits. Toiture de tôle, parement de briques roses, fenêtres à guillotine.	
39062_Cart_42		O	<1960	1151	RUE CARTIER	A		C							Grange Toit à la française Revêtement de tôle	
39062_Cart_43	N	O	1937?(R)	1187	RUE CARTIER	R	**D**	C	D	E	C	D	C	C	Maison de colonisation, 1 ½ étage, toit à deux versants droits avec lucarne pignon. Toiture de bardeaux d'asphalte, parement d'aluminium, fenêtres coulissantes	
39062_Cart_44		O	1950?	1200	RUE CARTIER	R	**D**	A	D	E	D	D	D	C	Vernaculaire, 1 ½ étage, toit à deux versants droits avec lucarne pignon. Toiture de bardeaux d'asphalte, parement industriel, chambranles aux portes et fenêtres en façade, fenêtres à battant, coulissantes et à guillotine	

Identifiant	Inv	Carte 19201922	An const	No. civiq	Adresse	Usage	Val pat	Int	Auth	Hist	Age	Arch	Rare	Cont	Notes	Images
39062_Cart_45			<1960	1200	RUE CARTIER	A		B							Grange, devenue garage Toit brisé, toiture de tôle, parement de tôle et de planches verticales de bois	
39062_Cart_52	N	N	1935 (R)	35	RUE DE L'AQUEDUC	R	**D**	B	D	E	C	C	C	B	Vernaculaire, 1 ½ étage, façade sur mur-pignon. Toiture de tôle pincée, cheminée latérale, parement industriel, fenêtres à battant *Photo évaluation Victoriaville 1975*	 
39062_Cart_55	O E	N	±1900	78	RUE DE L'AQUEDUC	R	**D**	A	D	D	C	D	D	B	**Inv. = Valeur Intéressante** **Pas sur photo aérienne de 1956** ***Aurait été construite par Trefflé Perreault, fils du 1er colon de Victoriaville, avant située au coin NDO*** Vernaculaire, 1 ½ étage, toit à deux versants droits avec retour de corniche. Toiture de bardeaux d'asphalte, structure en pièce sur pièce, parement de briques peintes, fenêtres à battant *Photo évaluation Victoriaville 1975*	 

Identifiant	Inv	Carte 19201922	An const	No. civiq	Adresse	Usage	Val pat	Int	Auth	Hist	Age	Arch	Rare	Cont	Notes	Images
39062_Cart_56	O E	N	1900 (R)	80	RUE DE L'AQUEDUC	R	**D**	B	D	E	C	D	D	B	**Inv. = Valeur intéressante** **Pas sur photo aérienne de 1956** Maison de colonisation, 1 ½ étage, toit à deux versants droits. Toiture de tôle pincée, parement industriel, fenêtres à battant *Photo évaluation Victoriaville 1975*	 
39062_Cart_57	N	N	1955	96	RUE DE L'AQUEDUC	R	**E**	B	D	E	D	D	D	B	**Pas sur photo aérienne de 1956** Maison de colonisation? 1 ½ étage, toit à deux versant droits avec lucarne à pignon. Toiture de bardeaux d'asphalte, parement de briques rouges, fenêtres à battant	 
39062_Cart_61	N	N	1920 (R)	161	RUE EMILE	R	**D**	B	D	E	C	D	D	C	**Pas sur photo aérienne de 1956** Maison de colonisation, 1 ½ étage, toit à deux versants asymétriques. Toiture de bardeaux d'asphalte, parement industriel, fenêtres à battant *Photo évaluation Victoriaville 1975*	

Identifiant	Inv	Carte 19201922	An const	No. civiq	Adresse	Usage	Val pat	Int	Auth	Hist	Age	Arch	Rare	Cont	Notes	Images
																
39062_Cart_6	O C	N	1940 (R)	234-238	RUE EMILE	R	**C**	B	B	E	C	D	B	C	**Inv. = Valeur Intéressante** **Maison déménagée** **Pas sur photo aérienne de 1956** Influence Moderne, 2 étages, toit plat. Parement de briques, fenêtres à battant *Photo évaluation Victoriaville 1975*	 
39062_Cart_63	N	N	1955	115	RUE LARIVIERE	REL	**D**	A	C	D	D	D	C	C	***Pas sur photo aérienne de 1956*** **Bâtiment religieux indéterminé** 2 étages, toit pavillon. Toiture de bardeaux d'asphalte, parement de briques jaunes, avec incrustation en forme de croix, fenêtres en alcôves au 1er étage avec linteau, linteau des fenêtres à l'étage sur presque l'ensemble de la largeur du bâtiment, fenêtres à auvent et à battant *Photo évaluation Victoriaville 1975* *Bâtiment institutionnel*	 

Identifiant	Inv	Carte 19201922	An const	No. civiq	Adresse	Usage	Val pat	Int	Auth	Hist	Age	Arch	Rare	Cont	Notes	Images
39062_Cart_7	O C	N	1962-1964	125-129	RUE LARIVIERE	REL	**C**	A	B	D	D	D	C	C	**Inv. = valeur Supérieure** **Église et presbytère de Notre-Dame de l'Assomption** Toiture de bardeaux d'asphalte, parement de pierres, Inventorié- RPCQ *Photo évaluation Victoriaville 1975*	 
39062_Cart_8	O C	N	1940 (R)	473-477	RUE NOTRE-DAME OUEST	R	**C**	B	B	E	C	D	C	B	**Inv. = valeur Forte** Vernaculaire américaine, 2 ½ étages, toit à deux versants droits. Toiture de tôle pincée, parement de briques rouges, fenêtres avec arcs, fenêtres à guillotine, galerie et balcon couverts, fondations de pierres *Photo évaluation Victoriaville 1975*	 
39062_Cart_68	N	N	1933 (R)	503	RUE NOTRE-DAME OUEST	R	**E**	B	D	E	C	D	C	B	1 ½ étage, toit à deux versants galbés en façade avec avant-toit et lucarne à pignon. Toiture de bardeaux d'asphalte, parement de crépis, fenêtres à guillotine *Photo évaluation Victoriaville 1975*	

Identifiant	Inv	Carte 19201922	An const	No. civiq	Adresse	Usage	Val pat	Int	Auth	Hist	Age	Arch	Rare	Cont	Notes	Images
																
39062_Cart_69	N	N	<1930?	575	RUE NOTRE-DAME OUEST	R	**D**	A	E	E	C	D	C	B	Cubique, 2 ½ étages, toit pavillon. Toiture de bardeaux d'asphalte, parement de briques rouges, fenêtres à guillotine, galerie et balcon avec poteaux et barrotins tournés, fondations de pierres *Photo évaluation Victoriaville 1975*	 
39062_Cart_73	N	N	1915 (R)	1846	RUE NOTRE-DAME OUEST	R	**E**	A	E	C	C	D	D	C	**Ancienne école de rang, rue Cartier,** Initialement 22 X 24'' **Pas sur photo 1956** Vernaculaire, 1 ½ étage, toit à deux versants droits. Toiture de bardeaux d'asphalte, parement industriel, fenêtres à battant *Photo macro-inventaire 1980* *79.515.32 (35)*	

Identifiant	Inv	Carte 19201922	An const	No. civiq	Adresse	Usage	Val pat	Int	Auth	Hist	Age	Arch	Rare	Cont	Notes	Images
																
39062_Cart_74		O	<1930	1985	RUE NOTRE-DAME OUEST	R	**D**	C	D	E	C	D	D	D	Vernaculaire, 1 ½ étage, toit à deux versants droits. Toiture de tôle, parement de clin de bois, fenêtres coulissantes, fondations de pierres *Photo macro-inventaire 1980* *79.515.30 (35)*	 
39062_Cart_75		O	<1956	2015	RUE NOTRE-DAME OUEST	A		C							Grange-étable Toit à la française. Revêtement de tôle *Photo macro-inventaire 1980* *79.515.29 (35)*	 

Identifiant	Inv	Carte 19201922	An const	No. civiq	Adresse	Usage	Val pat	Int	Auth	Hist	Age	Arch	Rare	Cont	Notes	Images
39062_Cart_76		O	<1956	2029	RUE NOTRE-DAME OUEST	R	**E**	B	E	E	D	D	D	C	Vernaculaire avec véranda en façade, 1 ½ étage, toit à deux versants droits. Toiture de bardeaux d'asphalte, cheminée centrale, toiture de tôle à la véranda, parement industriel, fenêtres fixes et à guillotine *Photo macro-inventaire 1980* *79.515.29 (35)*	 
39062_Cart_77	N	O	1884 (R)	2147	RUE NOTRE-DAME OUEST	R	**D**	B	D	E	B	D	D	C	Vernaculaire, 1 ½ étage, toit à deux versants asymétriques avec deux lucarnes à pignon. Toiture de tôle, parement industriel, fenêtres à battant, galerie couverte avec barrotins carrés de bois, contre-marche *Photo macro-inventaire 1980* *79.515.28 (35)*	 
39062_Cart_79	N	O	1895 (R)	2323	RUE NOTRE-DAME OUEST	R	**E**	A	D	E	B	D	D	D	**Maison Stanislas Hamel** (Raymond 1990) Vernaculaire, 1 ½ étage, toit à deux versants droits. Toiture de bardeaux d'asphalte, cheminée centrée, parement industriel, fenêtres à battant *Photo macro-inventaire 1980* *79.515.27 (35)*	

Identifiant	Inv	Carte 19201922	An const	No. civiq	Adresse	Usage	Val pat	Int	Auth	Hist	Age	Arch	Rare	Cont	Notes	Images
																
39062_Cart_80-			<1956	2323	RUE NOTRE-DAME OUEST	A		C							Grange Toit à deux versants droits Toiture de tôle, parement de planches verticales de bois et de tôle *Photo macro-inventaire 1980* *79.515.27 (35)* *Voir si la laiterie*	
39062_Cart_81			<1956	2365	RUE NOTRE-DAME OUEST	A		C							Hangar à machinerie **Déplacé à 90 degrés** Toit à deux versants droits Toiture de tôle, parement de planches verticales de bois	
39062_Cart_82	N	O	1904 (E)	2507	RUE NOTRE-DAME OUEST	R	**E**	C	D	E	B	D	D	D	**Maison Donat Béland** (Raymond, 1990) Vernaculaire, 1 ½ étage, toit à deux versants droits avec deux lucarnes à pignon. Toiture de tôle, parement en rénovation vers clin de bois, fenêtres à battant *Photo macro-inventaire 1980* *79.515.25 (35)*	 

Identifiant	Inv	Carte 19201922	An const	No. civiq	Adresse	Usage	Val pat	Int	Auth	Hist	Age	Arch	Rare	Cont	Notes	Images
39062_Cart_83			<1960	2507	RUE NOTRE-DAME OUEST	A		C							Hangar Toit à deux versants droits Revêtement de tôle *Photo macro-inventaire 1980 79.515.25 (35)*	
39062_Cart_85		O	<1960	2570	RUE NOTRE-DAME OUEST	A		B							Grange Toit brisé Revêtement de tôle	
39062_Cart_86			<1960	2570	RUE NOTRE-DAME OUEST	A		C							**Accès de la rue Cartier** Toit à deux versants droits Toiture de tôle, parement de planches verticales de bois	
39062_Cart_87			<1960	2570	RUE NOTRE-DAME OUEST	SEC		C							**Accès de la rue Cartier** Fonction indéterminée, Toit à deux versants droits Toiture de tôle, parement de clin de bois, portes de bois	
39062_Cart_88	N	N	1920 (R)	11	RUE PEPIN	R	**E**	B	D	E	C	D	D	C	Maison de colonisation, 1 ½ étage, toit à deux versants droits. Toiture de bardeaux d'asphalte, cheminée décentrée, parement de briques, fenêtres avec linteaux, fenêtres à guillotine en pignon et à battant en façade *Photo évaluation Victoriaville 1975*	

Identifiant	Inv	Carte 19201922	An const	No. civiq	Adresse	Usage	Val pat	Int	Auth	Hist	Age	Arch	Rare	Cont	Notes	Images
																

1. Identifiant	Inv	Carte 1920-1922	An const	No. civiq	Adresse	Usage	Val Pat	Int	Auth	Hist	Age	Arch	Rare	Cont	Notes	Images
39062_CV_1					CALVAIRE	REL									Calvaire du cimetière de la Paroisse Saints-Martyrs Canadiens	
39062_CV_2					CIMETIERE	F									Cimetière de la Paroisse des Saints-Martyrs Canadiens Situé au 325 rue Victoria	
39062_CV_3			2019		MONUMENT										*Jean Béliveau, plus grand que nature* Œuvre de Jules Lasalle et Véronique Bourgeau 2019 Bronze Parc Jean-Béliveau 275 Notre-Dame Est	
39062_CV_5	O C	N	1957 (MP)	40	BOULEVARD DES BOIS-FRANCS NORD	P	**D**	A	C	D	D	D	C	B	Inv. = Valeur Forte Bâtiment fonctionnel, parement de briques et de pierre, fenêtres avec linteau *Photo évaluation Victoriaville 1975*	 

1. Identifiant	Inv	Carte 1920-1922	An const	No. civiq	Adresse	Usage	Val Pat	Int	Auth	Hist	Age	Arch	Rare	Cont	Notes	Images
39062_CV_174	O C	O	1910 (R)	73	BOULEVARD DES BOIS-FRANCS SUD	R	**D**	B	D	E	C	C	C	A	Inv. = Valeur Forte Toit à la hollandaise, 1 ½ étage, avec brisis droit et deux lucarnes à pignon. Toiture de tôle pincée, parement de clin de bois, fenêtres à guillotine Ancien restaurant Taxi Victoria *Photo évaluation Victoriaville 1975*	 
39062_CV_175	N	O	1928 (R)	95	BOULEVARD DES BOIS-FRANCS SUD	R	**D**	B	D	E	C	D	D	A	Cubique, 2 étages, toit plat. Parement de briques rouges, linteau aux ouvertures, fenêtres à guillotine et à battant, fondations de pierres *Photo évaluation Victoriaville 1975*	 
39062_CV_8	N	O?	1900 (R)	111-117	BOULEVARD DES BOIS-FRANCS SUD	R	**D**	B	D	E	C	D	D	A	Cubique, 2 étages, toit plat. Parement de crépis, chaine d'angle, fenêtres fixes ou à guillotine	

1. Identifiant	Inv	Carte 1920-1922	An const	No. civiq	Adresse	Usage	Val Pat	Int	Auth	Hist	Age	Arch	Rare	Cont	Notes	Images
39062_CV_10	N	N	1943	133-135	BOULEVARD DES BOIS-FRANCS SUD	R	**D**	B	D	E	D	D	C	A	Influence Arts and Craft, 1 ½ étage, toit à deux versants avec demi-croupe, deux lucarnes rampantes. Toiture de bardeaux d'asphalte, parement de briques jaunes et industriel, linteaux aux ouvertures, fenêtres fixes et à battant *Photo évaluation Victoriaville 1975*	 
39062_CV_12	O C	SM	1937 (R)	175-181	BOULEVARD DES BOIS-FRANCS SUD	INS	**C**	A	B	C	C	D	C	A	Inv. = Valeur Forte **Poste de pompiers** Deux bâtiments, tour associée au garage Style Art déco, revêtement de crépis, fenêtres fixes *Photo évaluation Victoriaville 1975*	  

1. Identifiant	Inv	Carte 1920-1922	An const	No. civiq	Adresse	Usage	Val Pat	Int	Auth	Hist	Age	Arch	Rare	Cont	Notes	Images
39062_CV_177	O E	N	1937 (R)	2	BOULEVARD JUTRAS EST	R	**E**	A	E	E	C	E	E	A	Inv. 2020 = Valeur Faible Vernaculaire, 1 ½ étage, toit asymétrique. Toiture de bardeaux d'asphalte, parement industriel, fenêtres à battant *Photo évaluation Victoriaville 1975*	 
39062_CV_178	O E	N	1942 (E)	4	BOULEVARD JUTRAS EST	R	**D**	A	E	E	D	C	C	A	Inv. 2020 = Valeur Faible Cubique, 1 ½ étage, toit pavillon avec deux lucarnes à croupe opposées. Toiture de tôle pincée, parement industriel, fenêtres à guillotine, coulissantes, fixes *Photo évaluation Victoriaville 1975*	 
39062_CV_13	N	O?	1900 (R)	6-6A	BOULEVARD JUTRAS EST	R	**D**	A	D	E	C	D	C	A	Inv. 2020 = Valeur Inétressante Cubique, 2 étages, toit plat avec parapet. Parement de briques, linteaux aux ouvertures, fenêtres à battant, grandes galeries (pvc) *Photo évaluation Victoriaville 1975*	

1. Identifiant	Inv	Carte 1920-1922	An const	No. civiq	Adresse	Usage	Val Pat	Int	Auth	Hist	Age	Arch	Rare	Cont	Notes	Images
																
39062_CV_179	O E	O	1900 (R)	8	BOULEVARD JUTRAS EST	R	**D**	B	D	E	C	D	C	A	Inv. 2020 = Valeur Intéressante Maison de colonisation, 1 ½ étage, toit à deux versants droits. Toiture de tôle, parement industriel, fenêtres à battant et à guillotine, fondations de pierres *Photo évaluation Victoriaville 1975* Maisons du moulin à scie	 
39062_CV_14	O E	O	1900 (R)	10-10A	BOULEVARD JUTRAS EST	R	**D**	C	E	E	C	D	D	A	Inv. 2020 = Valeur Intéressante Vernaculaire américaine, 2 étages, toit à deux versants droits. Toiture de bardeaux d'asphalte? parement industriel, fenêtres à battant, fondations de pierres *Photo évaluation Victoriaville 1975* Maisons du moulin à scie	 

1. Identifiant	Inv	Carte 1920-1922	An const	No. civiq	Adresse	Usage	Val Pat	Int	Auth	Hist	Age	Arch	Rare	Cont	Notes	Images
39062_CV_180	O E	O	1900 (R)	16	BOULEVARD JUTRAS EST	R	**D**	B	D	E	C	D	C	A	Inv. 2020 = Valeur Intéressante Maison de colonisation, 1 ½ étage, toit à deux versants asymétriques. Toiture de bardeaux d'asphalte, parement industriel, fenêtres coulissantes et composées coulissantes *Photo évaluation Victoriaville 1975* Maisons du moulin à scie	 
39062_CV_181	N	N	1900 (R)	18	BOULEVARD JUTRAS EST	R	**E**	A	E	E	C	E	E	A	1 ½ étage, toit à deux versants droits et lucarne rampante. Toiture de bardeaux d'asphalte, parement industriel et de pierres modernes, fenêtres composées coulissantes *Photo évaluation Victoriaville 1975*	 
39062_CV_182	O C	O	1858 (R)	20	BOULEVARD JUTRAS EST	R	**B**	B	B	E	A	C	C	A	Inv. 2020 = Valeur Forte Maison de colonisation, 1 ½ étage, toit à deux versants droits avec retour de corniche. Toiture de tôle pincée, parement de clin de bois, chambranles aux ouvertures, fenêtres à guillotine, fondations de pierres *Photo évaluation Victoriaville 1975* Maisons du moulin à scie	

1. Identifiant	Inv	Carte 1920-1922	An const	No. civiq	Adresse	Usage	Val Pat	Int	Auth	Hist	Age	Arch	Rare	Cont	Notes	Images
																
39062_CV_183			1900 (R)	20	BOULEVARD JUTRAS EST	SEC		B							Hangar Toit en appentis Revêtement de tôle	
39062_CV_184	O E	O	±1865 (MP) 1900 (R)	22	BOULEVARD JUTRAS EST	R	**D**	B	E	E	A	E	E	A	Inv. 2020 = Valeur Intéressante Maison de colonisation avec cuisine d'été, 1 ½ étage, toit à deux versants avec avant-toit. Toiture de bardeaux d'asphalte, *Photo évaluation Victoriaville 1975* Maisons du moulin à scie	 
39062_CV_185	O E	O	±1865 (MP) 1900 (R)	24	BOULEVARD JUTRAS EST	R	**C**	B	D	E	A	D	C	A	Inv. 2020 = Valeur Intéressante Maison de colonisation, 1 ½ étage, toit à deux versants droits avec deux lucarnes à pignon. Toiture de tôle, parement de briques jaunes, de clin de bois en lucarnes, fenêtres à guillotine, galerie avec colonnes tournées et barrotins carrés *Photo évaluation Victoriaville 1975* Maisons du moulin à scie	

1. Identifiant	Inv	Carte 1920-1922	An const	No. civiq	Adresse	Usage	Val Pat	Int	Auth	Hist	Age	Arch	Rare	Cont	Notes	Images
																
39062_CV_187	O D	O	1860 (R)	26	BOULEVARD JUTRAS EST	R	**C**	B	C	E	A	C	C	A	Inv. 2020 = Valeur Intéressante Mison de colonisation, 1 ½ étage, toit à deux versants droits. Toiture de tôle pincée, parement industriel, fenêtres à guillotine *Photo évaluation Victoriaville 1975*	 
39062_CV_188	N	N	1930 (R)	28	BOULEVARD JUTRAS EST	R	**D**	A	D	E	C	D	D	A	Cubique moderne, 2 étages, toit plat. Parement industriel, fenêtres à battant *Photo évaluation Victoriaville 1975*	 

1. Identifiant	Inv	Carte 1920-1922	An const	No. civiq	Adresse	Usage	Val Pat	Int	Auth	Hist	Age	Arch	Rare	Cont	Notes	Images
39062_CV_189	O C	O	1900 (R)	30	BOULEVARD JUTRAS EST	R	**B**	B	A	E	C	C	C	A	Inv. 2020 = Valeur Forte Maison de colonisation, 1 ½ étage, toit à deux versants droits. Toiture de tôle pincée, parement de clin de bois, chambranles aux ouvertures, fenêtres de bois au RDC, fenêtres coulissantes à l'étage, fondations de pierres *Photo évaluation Victoriaville 1975* Maisons du moulin à scie	 
39062_CV_190			1900 (R)	30	BOULEVARD JUTRAS EST	SEC		A							Hangar Toiture de tôle, parement de bardeaux de cèdres, fenêtres de bois à meneaux	
39062_CV_191	N	N	1932 (R)	31	BOULEVARD JUTRAS EST	R	**B**	D	E	E	C	C	D	A	**Pas sur photo aérienne 1956** *Probablement déménagée* Maison de colonisation, 1 ½ étage, toit à deux versants droits et en appentis. Toiture de tôle pincée, parement industriel, fenêtres coulissantes et à battant *Photo évaluation Victoriaville 1975*	 

1. Identifiant	Inv	Carte 1920-1922	An const	No. civiq	Adresse	Usage	Val Pat	Int	Auth	Hist	Age	Arch	Rare	Cont	Notes	Images
39062_CV_192	N	N	1940 (R)	40	BOULEVARD JUTRAS EST	R	**D**	B	D	E	C	D	C	B	Cubique, 2 étages, toit plat. Parement industriel, fenêtres coulissantes, avant-toit de bardeaux d'asphalte *Photo évaluation Victoriaville 1975*	 
39062_CV_193	N	N	1937 (R)	42	BOULEVARD JUTRAS EST	R	**D**	A	C	E	C	D	C	B	Maison de colonisation, 1 ½ étage, toit à deux versants droits avec retour de corniche. Toiture de tôle, parement industriel, fenêtres coulissantes *Photo évaluation Victoriaville 1975*	 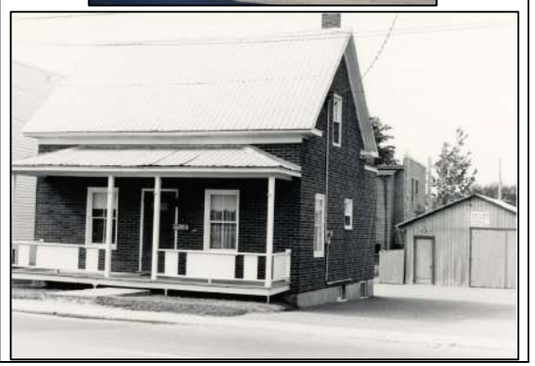

1. Identifiant	Inv	Carte 1920-1922	An const	No. civiq	Adresse	Usage	Val Pat	Int	Auth	Hist	Age	Arch	Rare	Cont	Notes	Images
39062_CV_194	N	N	1937 (R)	44	BOULEVARD JUTRAS EST	R	**D**	A	D	E	C	D	C	B	Cubique Four Square, 1 ½ étage, toit pavillon avec 4 lucarnes à croupe. Toiture de bardeaux d'asphalte, parement de briques rouges, linteaux aux ouvertures, fenêtres à guillotine et à battant, avant-toit de tôle pincée *Photo évaluation Victoriaville 1975*	 
39062_CV_15	N	N	1941 (E)	46-46B	BOULEVARD JUTRAS EST	R	**E**	C	D	E	D	D	D	B	Cubique, 2 étages, toit plat avec fausse mansarde. Fausse mansarde de bardeaux d'asphalte, parement industriel, fenêtres à guillotine *Photo évaluation Victoriaville 1975*	 
39062_CV_195	N	N	1937 (R)	48	BOULEVARD JUTRAS EST	R	**D**	B	D	E	C	D	C	B	Influence Arts and Craft, 1 ½ étage, toit à demi-croupe avec lucarne rampante. Toiture de tôle pincée, parement d'aluminium, quelques fenêtres de bois (dont en façade) et fenêtres à guillotine *Photo évaluation Victoriaville 1975*	

1. Identifiant	Inv	Carte 1920-1922	An const	No. civiq	Adresse	Usage	Val Pat	Int	Auth	Hist	Age	Arch	Rare	Cont	Notes	Images
																
39062_CV_196	O D	N	1942 (E)	51	BOULEVARD JUTRAS EST	R	**C**	A	D	E	D	D	D	B	Inv. 2020 = Valeur Intéressante Cubique, 2 étages, toit plat. Cheminée latérale, parement de briques rouges, fenêtres à guillotine *Photo évaluation Victoriaville 1975*	 
39062_CV_16	O C	N	1942 (E)	53-55	BOULEVARD JUTRAS EST	R	**B**	B	C	E	D	D	D	B	Inv. 2020 = Valeur Forte Cubique, 2 étages, toit à quatre versants tronqués. Toiture de bardeaux d'asphalte, parement de briques rouges, linteau aux ouvertures, fenêtres de bois, galeries avec piliers et barrotins de bois, jupe de galerie *Photo évaluation Victoriaville 1975* Authentique	 

1. Identifiant	Inv	Carte 1920-1922	An const	No. civiq	Adresse	Usage	Val Pat	Int	Auth	Hist	Age	Arch	Rare	Cont	Notes	Images
39062_CV_197	N	N	1940 (R)	54	BOULEVARD JUTRAS EST	R	**D**	C	D	E	C	C	C	B	Cubique Four Square, 1 ½ étage, toiture à quatre versants tronqués avec trois lucarnes à croupe. Toiture de tôle pincée, parement industriel, fenêtres à battant, oriel *Photo évaluation Victoriaville 1975*	 
39062_CV_17	N	N	1940 (R)	56-58	BOULEVARD JUTRAS EST	R	**D**	B	D	E	C	D	D	B	Cubique, 2 étages, toit plat. Parement industriel et de pierres modernes, fenêtres à guillotine *Photo évaluation Victoriaville 1975*	 
39062_CV_198	O D	N	1945 (E)	57	BOULEVARD JUTRAS EST	R	**C**	A	D	E	D	D	C	B	Inv. 2020 = Valeur forte Influence Arts and Craft, à façade sur mur-pignon, 1 étage, toit à demi-croupe. Toiture de bardeaux d'asphalte, parement de tuiles d'amiante-ciment, fenêtres à guillotine *Photo évaluation Victoriaville 1975*	

1. Identifiant	Inv	Carte 1920-1922	An const	No. civiq	Adresse	Usage	Val Pat	Int	Auth	Hist	Age	Arch	Rare	Cont	Notes	Images
																
39062_CV_18	N	N	1940 (R)	62-64	BOULEVARD JUTRAS EST	R	**D**	B	C	E	C	D	C	B	***Pas le même bâtiment que sur photo aérienne 1956*** Moderne, 2 étages, toit plat. Corniche de tôle, parement de briques rouges, avant-corps demi-hexagonal, linteaux aux ouvertures, fenêtres à guillotine, galerie avec barrotins contemporains, jupe de galerie, contre-marche *Photo évaluation Victoriaville 1975*	 
39062_CV_19	N	N	1940 (R)	63-65	BOULEVARD JUTRAS EST	R	**D**	C	D	E	C	D	D	B	Cubique, 2 étages, toit plat. Parement de briques rouges, jeu de briques rouges et linteau aux ouvertures, fenêtres à guillotine *Photo évaluation Victoriaville 1975*	 

1. Identifiant	Inv	Carte 1920-1922	An const	No. civiq	Adresse	Usage	Val Pat	Int	Auth	Hist	Age	Arch	Rare	Cont	Notes	Images
39062_CV_199	O C	N	1942 (E)	77	BOULEVARD JUTRAS EST	R	**C**	A	B	E	D	D	C	B	Inv. 2020 = Valeur Forte Cubique Four Square, 1 étage, toit à quatre versants tronqués avec quatre lucarnes à croupe. Toiture de tôle, cheminée décentrée, parement de clin de bois, fenêtres à guillotine, galerie avec piliers et barrotins de bois, jupe de galerie *Photo évaluation Victoriaville 1975* Authentique	 
39062_CV_200			<1956	77	BOULEVARD JUTRAS EST	SEC		B							Garage Toit pavillon Toiture de tôle, parement de clin de bois, portes de bois	
39062_CV_201	N	N	1939 (R)	79	BOULEVARD JUTRAS EST	R	**C**	C	B	E	C	D	C	B	Influence Arts and Craft, à façade sur mur-pignon, 1 ½ étage, toit à demi-croupe. Toiture de tôle, cheminée décentrée, parement de clin de bois, fenêtres de bois et à guillotine *Photo évaluation Victoriaville 1975*	 

1. Identifiant	Inv	Carte 1920-1922	An const	No. civiq	Adresse	Usage	Val Pat	Int	Auth	Hist	Age	Arch	Rare	Cont	Notes	Images
39062_CV_202	N	N	1937 (R)	81	BOULEVARD JUTRAS EST	R	**D**	B	D	E	C	D	C	B	Arts and Craft, à façade sur mur-pignon, 1 ½ étage, toit à demi-croupe. Toiture de tôle pincée, cheminée décentrée, parement industriel, fenêtres à battant *Photo évaluation Victoriaville 1975*	 
39062_CV_20	N	N	1940 (R)	85-85A	BOULEVARD JUTRAS EST	R	**D**	B	D	E	C	D	D	B	Cubique, 2 étages, toit à quatre versants tronqués. Toiture de bardeaux d'asphalte, parement industriel, chambranles aux portes et fenêtres, fenêtres à battant, galerie et balcon avec barrotins contemporains *Photo évaluation Victoriaville 1975*	 
39062_CV_203	N	N	1925 (R)	93	BOULEVARD JUTRAS EST	R	**D**	C	D	E	C	D	C	B	Maison de colonisation, 1 ½ étage, toit à deux versants droits. Toiture de tôle, parement imitant le bois, fenêtres à guillotine *Photo évaluation Victoriaville 1975*	

1. Identifiant	Inv	Carte 1920-1922	An const	No. civiq	Adresse	Usage	Val Pat	Int	Auth	Hist	Age	Arch	Rare	Cont	Notes	Images
																
39062_CV_204			<1956	100	BOULEVARD JUTRAS EST	C		B							Atelier Parement de bloc de béton avec crépis, fenêtres et portes de bois	
39062_CV_21	N	N	1930	166-166A	BOULEVARD JUTRAS EST	R	**D**	B	D	E	C	D	D	B	Cubique, 2 étages, toit plat. Parement de briques rouges et de pierres modernes, linteau aux fenêtres, avant-toit de bardeaux d'asphalte, fenêtres à battant *Photo évaluation Victoriaville 1975*	 

Identifiant	Inv	Carte 1920-1922	An const	No. civiq	Adresse	Usage	Val Pat	Int	Auth	Hist	Age	Arch	Rare	Cont	Notes	Images
39062_CV_205	N	N	1940 (R)	5	RUE CAMPAGNA	R	**D**	A	D	E	C	C	C	C	Maison vernaculaire industriel, 1 ½ étage, toit à deux versants droits avec lucarne rampante. Toiture de tôle pincée, parement industriel, fenêtres composées coulissantes et à guillotine, galerie avec pilier et barrotins de bois *Photo évaluation Victoriaville 1975*	 
39062_CV_206	N	N	1940 (R)	6	RUE CAMPAGNA	R	**E**	B	E	E	C	D	D	C	Cubique, 2 étages, toit plat. Parement industriel, fenêtres à battant *Photo évaluation Victoriaville 1975*	 
39062_CV_208	N	N	1935 (R)	12	RUE CAMPAGNA	R	**D**	A	D	E	C	D	C	C	Influence Arts and Craft, à façade sur mur-pignon, 1 ½ étage, toit à demi-croupe. Toiture de bardeaux d'asphalte, parement industriel, fenêtres à guillotine *Photo évaluation Victoriaville 1975*	

															
39062_CV_209	N	N	1935 (R)	49	RUE CAMPAGNA	R	**E**	A	D	E	C	D	C	D	Vernaculaire avec façade sur mur-pignon, 1 ½ étage, toit à deux versants droits. Toiture de tôle, parement industriel, fenêtres à guillotine et composées coulissantes *Photo évaluation Victoriaville 1975*	 
39062_CV_23	N	N	1935 (R)	55-57	RUE CAMPAGNA	R	**D**	B	C	E	C	C	D	D	Néoclassique anglaise, 2 ½ étages, toit à deux versants droits. Toiture de bardeaux d'asphalte, parement de briques rouges, fenêtres à guillotine *Photo évaluation Victoriaville 1975*	 

39062_CV_210	O C	O	1925 (R)	6-14	RUE CARIGNAN	R	**D**	C	E	D	C	D	B	A	Inv. = Valeur Forte 2 étages, toit plat avec parapet. Parement industriel sur 2 faces et de briques rouges sur le côté gauche, plusieurs fenêtres de bois en façade à l'étage et fenêtres fixes Photo inventaire Victoriaville 1975 Bâtiment en très mauvais état	 
39062_CV_24	O B	O	1900 (R) 1906	18-20B	RUE CARIGNAN	R	**C**	C	C	D	C	D	B	A	Inv. = Valeur Supérieure Cubique, 3 étages, toit pavillon. Corniche de tôle avec consoles, parement de tôle embossée peinte, chaine d'angle, chambranles aux portes et fenêtres aux étages, fenêtres de bois aux étages, fenêtres fixes en devanture Inventorié- RPCQ Photo inventaire Victoriaville 1975 Anciens bureaux du journal La Gazette Authentique	 
39062_CV_25	N	N?	1930 (R)	24-26A	RUE CARIGNAN	R	**D**	C	E	D	C	D	D	A	Boomtown à façade sur mur-pignon, 1 ½ étage, toit à deux versants droits. Toiture de tôle, parement de planches de bois en façade et industriel sur côté, fenêtres à battant et coulissantes Photo inventaire Victoriaville 1975	

																
39062_CV_211	O E	O	1880 (R)	28	RUE CARIGNAN	R	**D**	C	E	E	B	D	C	A	Inv. = Valeur Intéressante Néoclassique anglaise, 2 ½ étages, toit à deux versants droits. Toiture de tôle, cheminée latérale, parement de briques en façade et industriel en pignon, fenêtres fixes et à battant *Photo inventaire Victoriaville 1975* Aurait logé le Théâtre Victoria	 
39062_CV_26	N	N	1930 (R)	78-78B	RUE CARIGNAN	R	**D**	B	D	E	C	D	D	A	Cubique, 2 étages, toit plat. Parement industriel, fenêtres composées coulissantes *Photo inventaire Victoriaville 1975*	 

39062_CV_27			<1956	78-78B	RUE CARIGNAN	ICI	**D**	B	C	C	D	E	C	B	Dominion Chesterfield Rembourrage (Inventaire 1975) 1 étage, toits variés Toiture de tôle, parement de tôle sur bâtiments principaux, parement de clin de bois sur bâtiment à droite avec toit en appentis	
39062_CV_212	O E	O	1900 (R)	80	RUE CARIGNAN	R	**D**	A	C	E	C	D	D	A	Inv. = Valeur Intéressante Cubique, 2 étages, toit plat. Parement industriel, fenêtres à guillotine *Photo inventaire Victoriaville 1975*	 
39062_CV_213	N	O	1900 (R)	82	RUE CARIGNAN	R	**D**	B	D	E	C	D	D	A	Cubique, 2 étages, toit plat. Parement industriel (ancien parement de bardeaux de cèdre visible sous celui-ci), quelques fenêtres intérieures sont de bois avec meneaux, fenêtres composées coulissantes et à guillotine *Photo inventaire Victoriaville 1975*	 

39062_CV_214	O E	O	1917 (R)	84	RUE CARIGNAN	R	**D**	A	D	E	C	D	D	A	Inv. = Valeur Intéressante Cubique, 2 étages, toit plat. Corniche avec consoles, parement imitant le bois, chambranles aux ouvertures, fenêtres à battant, galerie avec pilier avec aisseliers et barrotins contemporaines, jupe de galerie *Photo inventaire Victoriaville 1975*	 
39062_CV_215	O C	N	1909 (R)	86	RUE CARIGNAN	R	**C**	A	B	E	C	C	C	A	Inv. = Valeur forte Vernaculaire avec lucarne pignon, 1 ½ étage, toit à deux versants droits avec retour de corniche. Toiture de tôle pincée, parement de clin de bois, chambranles aux ouvertures, fenêtres à guillotine, fondations de pierres *Photo inventaire Victoriaville 1975* Authentique	 
39062_CV_217	N	O?	1931 (R)	11	RUE DE COURSOL	R	**D**	B	D	E	C	C	C	B	Vernaculaire avec façade sur mur-pignon, 1 ½ étage, toit à deux versants droits. Toiture de tôle pincée, parement industriel, fenêtres à guillotine Photo évaluation Victoriaville 1975	

															
39062_CV_218	N	N	1937 (R)	16	RUE DE COURSOL	R	**D**	A	C	E	C	D	D	B	Maison de colonisation, 1 ½ étage, toit à deux versants droits. Toiture d'asphalte, parement imitant le bois, fenêtres à battant Photo évaluation Victoriaville 1975	 
39062_CV_219	N	N	1940 (R)	16A	RUE DE COURSOL	R	**D**	A	D	E	C	D	D	B	Photo évaluation Victoriaville 1975 Situé derrière le 16 rue de Coursol Cubique, 2 étages, toit pavillon Toiture de bardeaux d'asphalte, parement imitant le bois, fenêtres à guillotine	 

39062_CV_220	N	N	1930 (R)	18	RUE DE COURSOL	R	**D**	A	D	E	C	D	D	B	Cubique, 2 étages, toit pavillon. Toiture de tôle, parement industriel, fenêtres à guillotine Photo évaluation Victoriaville 1975	 
39062_CV_221			<1956	18	RUE DE COURSOL	SEC		C							Remise, style Boomtown Toit à deux versants droits avec parapet Toiture de tôle pincée, parement industriel	
39062_CV_28	N	O?	1930 (R)	20-20C	RUE DE COURSOL	R	**D**	B	D	E	C	D	D	B	Cubique, 2 étages, toit plat. Parement industriel, fenêtres à guillotine, fondations de pierres *Photo évaluation Victoriaville 1975*	 

39062_CV_222	N	O	1930 (R)	21	RUE DE COURSOL	R	**D**	B	C	E	C	D	D	B	Cubique, 2 étages, toit plat. Avant-toit de tôle pincée, parement de briques jaunes, fenêtres à guillotine de bois *Photo évaluation Victoriaville 1975*	 
39062_CV_223			<1956	21	RUE DE COURSOL	SEC		B							Garage Toit plat Toiture de tôle pincée, parement de clin de bois, portes de bois	
39062_CV_30	N	O	1913 (R)	24-28	RUE DE COURSOL	R	**E**	B	E	E	C	D	D	B	Cubique, 2 étages. Toit à quatre versants tronqués. Toiture de bardeaux d'asphalte, parement industriel, fenêtres à guillotine et coulissantes, fondations de pierres *Photo évaluation Victoriaville 1975* *Lourdement modifié*	 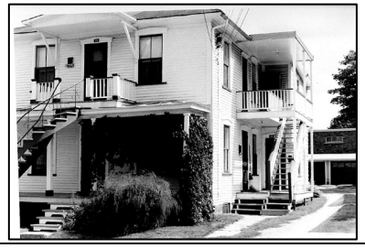

39062_CV_	O C	O	1901 (R)	30	RUE DE COURSOL	R	**D**	C	C	E	C	D	C	B	Inv. = Valeur Forte Arts and Craft, façade sur mur-pignon, 2 étages, toit à demi-croupe. Toiture de bardeaux d'asphalte, parement de clin de bois, chambranles aux portes et fenêtres, fenêtres à guillotine avec meneaux, galerie avec lambrequins, barrotins tournés, jupe de galerie *Photo évaluation Victoriaville 1975* Authentique	 
39062_CV_225	O C	O	1890 (E)	3-7	RUE DE LA GARE	R	**B**	A	B	D	B	C	B	A	Inv. = Valeur Forte Ancien Café Alice Néoclassique, 2 ½ étages, toit à deux versants galbés avec deux lucarnes à pignon. Toiture de tôle pincée, parement de briques rouges, parement de bardeau de cèdre aux lucarnes, chaines d'angle, arc de briques et linteaux aux ouvertures, fenêtres à battant à carreaux, balcon Inventorié- RPCQ *Photo évaluation Victoriaville 1975*	 
39062_CV_226	O C	O	1878 1887 (R)	11	RUE DE LA GARE	R	**B**	B	D	C	B	B	B	A	Inv. = Valeur Forte ***Maison P.-H Guay, maire*** Influence Second Empire, 3 étages, toit mansardé avec lucarnes arquées, corniches à denticule. Toit de bardeaux d'asphalte, brisis de cuivre, parement de briques, plaque « H.H. Guay Importateur 1878 », fenêtres avec linteaux et clé de voute sur deux façades, fenêtres à guillotine aux étages, fenêtres fixes en devanture de magasin, fondations de pierres	

															Photo évaluation Victoriaville 1975	 
39062_CV_31	O B	O	1889 (R)	19-23	RUE DE LA GARE	ICI	**B**	A	E	C	B	B	B	A	Inv. = Valeur Supérieure **Hôtel Grand Union** Influence Second Empire, 3 étages, toit mansardé avec brisis droit et 23 lucarnes à pignon. Toiture de tôle pincée et d'ardoise sur brisis, parement de briques, linteaux aux ouvertures, ouvertures avec impostes, fenêtres à guillotine, coulissantes et fixes Inventorié RPCQ *Image Grand U (IF Boily)*	 
39062_CV_32	O C	N	1930 (R)	100-102	RUE DESIRE	R	**C**	A	B	E	C	C	C	C	Inv. = Valeur Forte Cubique Four Square, 2 ½ étage, toit pavillon avec lucarne à croupe. Toiture de tôle pincée, parement de briques peintes, plusieurs fenêtres de bois, fenêtres à battant (similaires), galerie avec colonnes et barrotins de bois, contre-marches *Photo évaluation Victoriaville 1975* Authentique	

															
39062_CV_34	N	N	1940 (R)	109-117	RUE DESIRE	R	**D**	B	C	E	C	D	C	C	Cubique, 3 étages, toit plat. Parement de briques rouges, fenêtres coulissantes *Photo évaluation Victoriaville 1975*	 
39062_CV_227	O C	N	1930 (R)	116 (R)	RUE DESIRE	R	**C**	C	A	E	C	C	C	C	Inv. = Valeur Forte Cubique Four Square, 2 ½ étages, toit pavillon avec deux lucarnes à croupe. Toiture de tôle, parement de briques peintes, fenêtres de bois *Photo évaluation Victoriaville 1975* Authentique	 

39062_CV_228	N	N	1920 (R)	121	RUE DESIRE	R	**D**	C	C	E	C	D	D	C	Cubique, 2 étages, toit pavillon. Toiture de bardeaux d'asphalte, parement industriel, fenêtres à guillotine *Photo évaluation Victoriaville 1975*	 
39062_CV_35	O D	N	1934 (R)	122-126	RUE DESIRE	R	**D**	B	C	E	C	D	C	C	Inv. = Valeur Intéressante Cubique, 2 ½ étages, toit pavillon avec lucarne à croupe. Toiture de tôle pincée, parement de briques, fenêtres à battant *Photo évaluation Victoriaville 1975*	 
39062_CV_36	N	N	1937 (R)	133-141	RUE DESIRE	R	**D**	C	D	E	C	D	C	C	Cubique Four Square, 2 ½ étages, toit pavillon avec lucarne à croupe. Toiture de bardeaux d'asphalte, parement industriel, fenêtres à guillotine *Photo évaluation Victoriaville 1975*	

															
39062_CV_229	N	N	1940 (R)	149	RUE DESIRE	R	**D**	B	C	E	C	C	C	C	Cubique, 2 ½ étage, toit pavillon avec deux lucarne à croupe. Toitures de tôle pincée, parement industriel, fenêtres composées coulissantes *Photo évaluation Victoriaville 1975*	 
39062_CV_230	O C	N	1931 (R)	153	RUE DESIRE	R	**C**	B	C	E	C	C	B	C	Inv. = Valeur Forte Cubique Four Square, 1 ½ étage, toit pavillon avec trois lucarnes à croupe. Toiture de bardeaux d'asphalte, parement de clin de bois, fenêtres composées coulissantes *Photo évaluation Victoriaville 1975* Authentique	 

39062_CV_231	N	N	1930 (R)	156	RUE DESIRE	R	**C**	A	C	E	C	C	B	C	Maison de colonisation, 1 ½ étage, toit à deux versants droits avec lucarne à pignon. Toiture de bardeaux d'asphalte, parement industriel, fenêtres à guillotine *Photo évaluation Victoriaville 1975*	 
39062_CV_232			<1956	156	RUE DESIRE	SEC		B							Garage style Boomtown Toit à deux versants avec parapet Toit de bardeaux d'asphalte, parement de bardeaux de cèdre	
39062_CV_37	N	N	1920 (R)	158-162	RUE DESIRE	R	**D**	C	D	E	C	C	C	C	Cubique, 2 ½ étages, toit pavillon avec lucarne à croupe. Toiture de tôle pincée, parement de tuiles d'amiante-ciment? et de briques jaunes, fenêtres fixes et à guillotine *Photo évaluation Victoriaville 1975*	 

39062_CV_38	N	N	1939 (R)	169-173	RUE DESIRE	R	**E**	A	D	E	C	D	D	C	Cubique, 2 étages, toit à quatre versants tronquées, Toiture de bardeaux d'asphalte, parement industriel et de pierres modernes, fenêtres à battant	
39062_CV_39	N	N	1931 (R)	170-174	RUE DESIRE	R	**E**	B	E	E	C	D	D	C	Cubique, 2 étages, toit à deux versants droits (modifié). Toiture de bardeaux d'asphalte, parement industriel, fenêtres à battant *Photo évaluation Victoriaville 1975*	 
39062_CV_44	N	N	1926 (R)	208-210	RUE DESIRE	R	**D**	B	D	E	C	C	C	C	Vernaculaire à façade sur mur-pignon, 1 ½ étage, toit à deux versants droits avec lucarnes à croupe latérales. Toiture de tôle pincée, parement industriel, fenêtres à guillotine, fondations de pierres *Photo évaluation Victoriaville 1975*	 

39062_CV_45	N	N	1925 (R)	212-214	RUE DESIRE	R	**E**	B	E	E	C	D	D	B	Cubique, 2 étages, toit plat. Avant-toit de tôle pincée, parement industriel, fenêtres à battant *Photo évaluation Victoriaville 1975*	 
39062_CV_46	N	N	1940 (R)	237-243	RUE DESIRE	R	**D**	B	C	E	C	D	D	C	***Pas sur photo aérienne 1956*** Cubique, 2 étages, toit plat. Parement de briques rouges et industriel, linteaux aux portes et fenêtres, fenêtres à guillotine *Photo évaluation Victoriaville 1975*	 
39062_CV_47	N	N	1940 (R)	245-247	RUE DESIRE	R	**D**	C	E	E	C	C	C	C	Vernaculaire américaine, 2 étages, toit à deux versants droits avec lucarne pignon. Toiture de tôle pincée, parement de briques rouges et industriel, fenêtres à guillotine et coulissantes *Photo évaluation Victoriaville 1975*	

															
39062_CV_235	N	N	1937 (R)	2-4	RUE FRÉCHETTE	R	**E**	A	D	E	C	D	D	C	Cubique, 2 étages, toit plat. Parement industriel, fenêtres à guillotine *Photo évaluation Victoriaville 1975*	 
39062_CV_236	N	N	1932 (R)	7-9	RUE FRECHETTE	R	**E**	C	E	E	C	D	D	C	Vernaculaire, façade sur mur-pignon, 1 ½ étage, toit à deux versants avec deux lucarnes à pignon à gauche. Toiture de tôle peinte, parement industriel, fenêtres composées coulissantes et coulissantes *Photo évaluation Victoriaville 1975*	 

39062_CV_237	N	O	1937 (R)	8-10	RUE FRECHETTE	R	**D**	A	C	E	C	C	D	C	Cubique, 2 étages, toit pavillon. Toiture de tôle pincée, parement industriel, fenêtres à battant *Photo évaluation Victoriaville 1975*	 
39062_CV_238	N	N	1930 (R)	13	RUE FRECHETTE	R	**D**	B	D	E	C	D	C	C	Vernaculaire, façade sur mur-pignon, 1 ½ étage, toit à deux versants droits avec lucarne à pignon latérale. Toiture de bardeaux d'asphalte, parement industriel, fenêtres à battant *Photo évaluation Victoriaville 1975*	 
39062_CV_50	N	N	1935 (R)	14-14A	RUE FRECHETTE	R	**E**	B	D	E	C	D	D	C	Cubique, 2 étages, toit pavillon. Toiture de tôle, parement industriel, fenêtres composées coulissantes *Photo évaluation Victoriaville 1975*	

															
39062_CV_239	N	N	1932 (R)	16	RUE FRECHETTE	R	**E**	B	E	E	C	C	D	C	Vernaculaire, façade sur mur-pignon, 1 ½ étage, toit à deux versants droits et en appentis sur agrandissement. Toiture de tôle pincée, parement industriel, fenêtres coulissantes et composées coulissantes *Photo évaluation Victoriaville 1975*	 
39062_CV_240	O B	N	1954 (E)	5	RUE HABEL	INS	**B**	A	A	D	D	B	C	B	Inv. = Valeur Forte **Ancienne église – Saint-Gabriel-Lalemant** **Pas sur photo aérienne de 1956** Toit à deux versants droits. Toiture de bardeaux d'asphalte, parement de pierres modernes *Photo évaluation Victoriaville 1975* Transformée en gymnase de l'école Saint-Gabriel -Lalemant	 

39062_CV_241	O C	N	1954 (E)	5	RUE HABEL	P	**C**	A	A	D	D	D	D	B	Inv. = Valeur Intéressante **Ancien presbytère – transformé en bureau privés** **Pas sur photo aérienne de 1956** Cubique, 2 étages, toit pavillon. Toiture de bardeaux d'asphalte, parement de briques et de pierres modernes, fenêtres à guillotine *Photo évaluation Victoriaville 1975*	 
39062_CV_243	N	N	1940 (R)	4-6	RUE MANIC	R	**E**	A	C	E	C	D	D	D	Cubique moderne, 2 étages, toit à quatre versants tronqués. Toiture de bardeaux d'asphalte, parement de briques rouges, fenêtres à guillotine *Photo évaluation Victoriaville 1975*	 
39062_CV_245	O E	N	1950	7	RUE MARCHAND	R	**E**	C	D	E	D	D	C	C	Inv. = Valeur Faible Arts and Craft, 1 ½ étage, toit à quatre versants droits avec lucarnes rampantes en façade et à l'arrière. Toiture de bardeaux d'asphalte, parement industriel, fenêtres composées à guillotine et à battant *Photo évaluation Victoriaville 1975*	

															
39062_CV_246	O D	N	1942	8	RUE MARCHAND	R	**D**	A	D	E	D	C	C	C	Inv. = Valeur Intéressante Arts and Craft, 1 ½ étage, toit à quatre versants tronqués avec lucarnes rampantes en façade et à l'arrière. Toiture de tôle pincée, parement industriel, fenêtres de bois à meneaux en façade, à battant à la lucarne et à guillotine *Photo évaluation Victoriaville 1975*	 
39062_CV_247	O C	N	1945	9	RUE MARCHAND	R	**C**	A	B	E	D	D	B	C	Inv. = Valeur Forte Influences Four Square et Arts and Craft, 1 ½ étage, toit à quatre versants tronqués avec 4 lucarnes rampantes. Toiture de bardeaux d'asphalte, parement de briques brunes, fenêtres de bois à meneaux, portique avec mur en arc avec fenêtre de blocs de verre, galerie fermée *Photo évaluation Victoriaville 1975*	 

39062_CV_248	N	N	1938 (R)	17	RUE MARCHAND	R	**D**	B	D	E	C	C	D	C	Cubique, 2 étages, toit à quatre versants droits. Toiture de tôle pincée, parement de briques, fenêtres à guillotine *Photo évaluation Victoriaville 1975*	 
39062_CV_249	O D	N	1955	18	RUE MARCHAND	R	**C**	A	E	A	D	D	C	C	Inv. = Valeur Intéressante **Maison Famille Pelletier, parents de Gérald Pelletier, journaliste, ministre et ambassadeur** Influence Arts and Craft, 1 ½ étage, toit à demi-croupe avec lucarne à pignon à retour de corniche. Toiture de bardeaux d'asphalte, parement imitant le bois, fenêtre à battant à meneaux, porche fermé. *Photo évaluation Victoriaville 1975*	 
39062_CV_250	O D	N	1934 (R)	19	RUE MARCHAND	R	**D**	A	C	E	C	C	C	C	Inv. = Valeur Intéressante Influence Arts and Craft, 1 ½ étage, toit à demi-croupe. Toiture de tôle pincée, parement de briques, fenêtres à guillotine *Photo évaluation Victoriaville 1975*	

																
39062_CV_51	O E	O	1929 (R)	17-19	RUE NOTRE-DAME EST	ICI	**D**	A	E	D	C	D	D	A	Inv. = Valeur Intéressante Cubique, 2 étages, toit plat avec parapet. Parement de briques rouges, de pierres modernes et de crépis, linteau aux ouvertures en façade, fenêtres fixes. *Photo Fonds Claude Raymond-Portraits* *Photo évaluation Victoriaville 1975*	 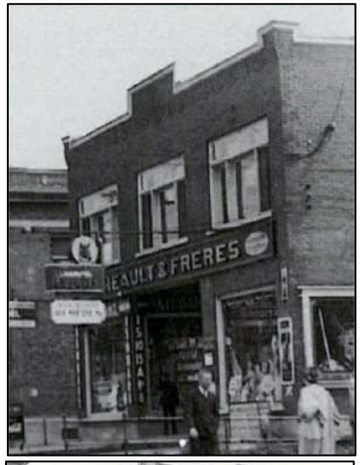 

39062_CV_52	O E	N	1945	24-26	RUE NOTRE-DAME EST	ICI	**D**	B	D	D	D	D	D	A	Inv. = Valeur Faible Cubique, 3 étages, toit plat. Parement de briques jaunes, linteaux aux fenêtres, fenêtres composées coulissantes et fixes *Photo évaluation Victoriaville 1975*	 
39062_CV_53	O B	O	1930 (R)	27-33	RUE NOTRE-DAME EST	ICI	**B**	B	B	D	C	B	C	A	Inv. = Valeur Supérieure **Ancien bureau de poste** Influence Beaux-Arts, 2 étages, toit plat. Corniche de tôle avec denticule, parement de briques jaunes, arc de briques et linteau aux fenêtres, portes majestueuses avec corniche et consoles, fenêtres fixes Inventorié- RPCQ *Image Rue Notre-Dame Est Bureau de Poste (H.Labrecque)* *Image, source et date inconnue*	  

39062_CV_54	O B	O	1930 (R)	50-52	RUE NOTRE-DAME EST	ICI	**C**	B	B	D	C	B	C	A	Inv. = Valeur Supérieure **Ancienne banque** Influence Beaux-Arts, 2 étages, toit plat avec parapet. Parement de briques jaunes, chaine d'angle, fenêtres avec linteaux, fenêtres à guillotine, porte ornée de pilastres et d'une corniche avec horloge, fondations de pierres taillées *Photo évaluation Victoriaville 1975*	 
39062_CV_55	N	O	1910 (R)	56-60	RUE NOTRE-DAME EST	R	**D**	C	E	D	C	D	D	A	Cubique, 3 étages, toit à deux versants asymétriques. Toiture de bardeaux d'asphalte, parement imitant le bois en façade et de tôle en pignon gauche, fenêtres à guillotine, composées coulissantes et fixes *Photo évaluation Victoriaville 1975*	 
39062_CV_56	O C	O	1909 (R)	73-77	RUE NOTRE-DAME EST	R	**C**	B	D	D	C	D	C	A	Inv. = Valeur Forte **Famille Bourbeau** Cubique, 3 étages, toit plat. Corniche de tôle avec consoles, parement de briques peintes, chaines d'angle, pierre millésime, fenêtres avec arc de briques et linteaux, fenêtres à guillotine aux étages, fixes au RDC *Photo source et date inconnues* *Photo évaluation Victoriaville 1975*	

																 
39062_CV_57	O D	O	1936 (R)	79-83	RUE NOTRE-DAME EST	ICI	**D**	B	E	D	C	D	C	A	Inv. 2020 = Valeur Intéressante Influence Moderne, 2 étages, toit plat. Parement de briques de différentes couleurs, blocs de verre, linteaux aux fenêtres, fenêtres à guillotine et fenêtres fixes *Photo évaluation Victoriaville 1975*	 

39062_CV_58	O D	O	1927 (R) ?	80-82	RUE NOTRE-DAME EST	ICI	**D**	A	D	D	C	D	D	A	Inv. = Valeur Forte Cubique, 2 étages, toit plat. Corniche de tôle, parement de briques rouges, bande de jeu de briques en ressaut (table décorative saillante), arc de briques et linteaux aux fenêtres, fenêtres à battant et fixes en devanture. Joint au 84-88 rue Notre-Dame est *Photo source et date inconnue*	 
39062_CV_59	O D	O	1918 (R)	84-88	RUE NOTRE-DAME EST	ICI	**C**	A	D	D	C	D	D	A	Inv. = Valeur Forte **Ancienne pharmacie Dr Massicotte** Cubique, 2 étages, toit plat avec parapet. Parement de briques rouges, bande de jeu de briques en ressaut (table décorative saillante), pierre avec inscription « Édifice Massicotte 1918 », arc de briques et linteaux aux fenêtres, fenêtres à guillotine et fixes en devanture. Joint au 80-82 rue Notre-Dame est *Photo évaluation Victoriaville 1975* Date à vérifier	 

39062_CV_60	N	O	1898 (E)	85-89	RUE NOTRE-DAME EST	R	**D**	C	D	D	B	D	D	A	Cubique, 2 étages, toit plat avec parapet. Parement de crépis en façade et de briques peintes en pignon, fenêtres composées coulissantes et fixes *Photo évaluation Victoriaville 1975*	 
39062_CV_61	O D	O	1900 (R)	95-99	RUE NOTRE-DAME EST	R	**D**	B	E	D	C	D	C	A	Inv. = Valeur Forte 2 étages, toit plat avec parapet. Parement de briques rouges, bande décorative (forme de corniche de tôle?), deux bandes de briques décoratives une en boutisse l'autre en hauteur, parement de bois au RDC, fenêtres à guillotine et fixes *Photo évaluation Victoriaville 1975*	 
39062_CV_62	O D	N	1940 (R)	98-100	RUE NOTRE-DAME EST	ICI	**D**	B	E	D	C	D	C	A	Inv. = Valeur Intéressante Cubique, 2 étages, toit plat avec parapet. Corniche de tôle, parement de briques brunes, linteaux aux fenêtres, fenêtres composées coulissantes et fixes *Photo évaluation Victoriaville 1975*	

															
39062_CV_63	O D	N	1945 ??	101- 105	RUE NOTRE-DAME EST	ICI	**D**	B	E	E	D	D	C	A	Inv. = Valeur Intéressante 2 étages, toit plat. Corniche de tôle, parement de briques peintes et de bois, fenêtres composées à guillotine Date à vérifier	
39062_CV_252	O C	N	1958	123	RUE NOTRE-DAME EST	ICI	**C**	A	B	D	D	B	C	A	Inv. = Valeur Intéressante **Ancienne Banque Canadienne Nationale** Influence moderne, 2 étages, toit plat. Parement de béton et de granit, fenêtres fixes *Photo évaluation Victoriaville 1975*	 
39062_CV_64	N	N	1933 (R)	129- 137	RUE NOTRE-DAME EST	ICI	**E**	B	F	D	C	E	E	A	2 étages, toit plat. Parement industriel, fenêtres à battant et fixes Modifié	

39062_CV_65	O D	O	1901 (R)	230-236	RUE NOTRE-DAME EST	R	**D**	B	C	E	C	D	D	A	Inv. = Valeur Intéressante Cubique, 2 étages, toit plat. Corniche de briques peintes, parement de briques rouges, arc de briques et linteau aux ouvertures, fenêtres à guillotine et fixes, fondations de pierres taillées *Photo évaluation Victoriaville 1975*	 
39062_CV_66	N	N	1935 (R)	235-239	RUE NOTRE-DAME EST	R	**E**	B	E	D	C	D	D	A	Cubique, 2 étages, toit plat. Parement industriel en façade et de briques en pignon, linteaux aux ouvertures en pignon, fenêtres à guillotine et fixes *Photo évaluation Victoriaville 1975*	 
39062_CV_67	O B	N	1940 (R)	245-247	RUE NOTRE-DAME EST	R	**B**	A	B	C	C	D	C	A	Inv. = Valeur supérieure **Ancien presbytère Saints-Martyrs-Canadiens** Cubique, 3 étages, toit plat. Fausse mansarde avec parement de bardeaux d'asphalte, parement de crépis, de briques et de pierres, linteaux aux ouvertures, fenêtres à guillotine *Photo source et date inconnue* *Photo évaluation Victoriaville 1975*	

																
39062_CV_68	O A	N	1953-1954 (MP)	245-247	RUE NOTRE-DAME EST	R	**A**	B	B	C	D	B	B	A	Inv. = Valeur Exceptionnelle **Église St-Martyr** Toiture de tôle à baguette, clochers, parement de pierres Classement exceptionnel (B) Inventaire des lieux de culte du Québec,patrimoine moderne *Photo évaluation Victoriaville 1975* Site de l'ancienne fonderie	

															
39062_CV_69	N	N	1934 (R)	249-259	RUE NOTRE-DAME EST	R	**E**	B	F	D	C	D	D	A	2 étages, toit plat. Parement industriel et de briques en pignon, fenêtres à guillotine et fixes *Photo évaluation Victoriaville 1975*	 
39062_CV_70	O C	O	1924 (R)	263-265	RUE NOTRE-DAME EST	R	**C**	A	D	D	C	D	C	A	Inv. = Valeur forte Cubique, 2 étages, toit plat. Corniche de tôle, parement de briques et de pierres modernes, arc en briques et linteaux aux fenêtres, fenêtres à guillotine, fondations de pierres taillées *Photo évaluation Victoriaville 1975*	 

39062_CV_71	N	N	1939 (R)	276-278	RUE NOTRE-DAME EST	R	**D**	B	D	E	C	D	D	B	En retrait de la voie publique Cubique, 2 étages, toit plat. Parement de briques rouges, pierre millésime, linteaux aux ouvertures, fenêtres à battant *Photo évaluation Victoriaville 1975*	 
39062_CV_72	N	N	1939 (R)	280-288	RUE NOTRE-DAME EST	R	**D**	B	F	E	C	E	E	A	Ancienne fonderie Cubique et vernaculaire à façade sur mur-pignon, 1 ½ et 2 étages, toit multiples, plat ou à deux versants droits. Toiture de bardeaux d'asphalte, parement industriel et de briques roses, fenêtres fixes et coulissantes *Photo évaluation Victoriaville 1975*	 
39062_CV_73	N	O	1911 (R)	281-293	RUE NOTRE-DAME EST	R	**D**	A	D	E	C	D	D	A	Cubique, 2 étages, toit plat avec fausse mansarde. Fausse mansarde de bardeaux d'asphalte, parement de briques jaunes, blocs de verre, fenêtres à battant *Photo évaluation Victoriaville 1975*	

															
39062_CV_74	N	O	<1956	281-293	RUE NOTRE-DAME EST	R	**E**	A	E	D	D	D	D	B	**Anciennement situé le long d'une rue qui n'existe plus** Vernaculaire, 2 étages, toit à deux versants droits. Toiture de tôle, parement imitant le bois, fenêtres à guillotine Implanté en arrière-lot	
39062_CV_75	N	O	1910 (R)	301-307	RUE NOTRE-DAME EST	R	**E**	B	F	E	C	E	E	A	Cubique, 2 étages, toit plat. Parement de tôle, de briques jaunes et de pierres modernes, fenêtres de bois en façade à l'étage *Photo évaluation Victoriaville 1975*	 
39062_CV_253	O D	O	1907 (R)	304	RUE NOTRE-DAME EST	R	**C**	A	D	E	C	C	C	A	Inv. = Valeur forte Néoclassique anglaise, 2 ½ étages, toit à deux versants droits avec deux lucarnes à pignon à fronton. Toiture de tôle pincée, parement de briques rouges, de clin de bois et de bardeaux de cèdre en pignon, avant-corps demi-hexagonal, chambranles ou arc de briques aux ouvertures, fenêtres à guillotine, la galerie a été fermée *Photo évaluation Victoriaville 1975*	

															
39062_CV_254	O B	O	1927 (E)	308	RUE NOTRE-DAME EST	R	**C**	B	A	E	C	D	C	A	Inv. = Valeur supérieure Sur ce lieu, **Olivier Perreault père, premier colon** s'établissant dans le futur township d'Arthabaska en 1837 (St-Pierre 2006; 10, 131) Cubique, 2 étages, toit pavillon. Toiture de tuiles, parement de briques, fenêtres de bois à guillotine et à meneaux, fondations de pierres Inventorié- RPCQ *Photo évaluation Victoriaville 1975* Authentique	 
39062_CV_256	O C	O	±1900(MP) 1925 (R)	309	RUE NOTRE-DAME EST	R	**C**	B	D	E	C	C	C	A	Inv. = Valeur forte **Habité en 1904 par Mr. Firmih** (St-Pierre, mars 2010) Façade sur mur-pignon, Influence néo-Queen Ann avec avant-corps semi-hexagonal, 2 ½ étages, toit à deux versants droits. Toiture de pincée, parement de clin de bois, de bardeaux de cèdre en pignon et industriel sur le côté gauche, fenêtres à guillotine et fixes *Photo évaluation Victoriaville 1975*	 

39062_CV_257	O D	O	1900 (R)	1	RUE OCTAVE	R	**D**	B	D	E	C	C	D	B	Inv. = Valeur intéressante Vernaculaire, 1 ½ étage, toit à deux versants droits. Toiture de tôle pincée, parement industriel, fenêtres à guillotine *Photo évaluation Victoriaville 1975*	 
39062_CV_76	O D	O	1930 (R)	5-5A	RUE OCTAVE	R	**D**	A	D	E	C	D	C	B	Inv. = Valeur intéressante Vernaculaire avec lucarne pignon, 1 ½ étage, toit à deux versants droits avec retour de corniche. Toiture de bardeaux d'asphalte, parement de briques peintes, fenêtres à guillotine, fondations de pierres taillées *Photo évaluation Victoriaville 1975*	 
39062_CV_258	N	O	1913 (R)	9-11	RUE OCTAVE	R	**D**	B	D	E	C	D	D	B	Cubique, 2 étages, toit plat. Parement industriel, fenêtres à guillotine *Photo évaluation Victoriaville 1975*	

																
39062_CV_77	O D	O	1917 (R)	13-13C	RUE OCTAVE	R	**D**	B	D	E	C	D	C	B	Inv. = Valeur intéressante Cubique Four Square, 2 ½ étages, toit pavillon avec trois lucarnes à croupe. *Photo évaluation Victoriaville 1975*	 
39062_CV_259	O D	O	1927 (R)	17	RUE OCTAVE	R	**D**	B	C	E	C	D	D	B	Inv. = Valeur intéressante Vernaculaire, 1 ½ étage, toit à deux versants droits. Toiture de bardeaux d'asphalte, parement industriel, fenêtres à battant *Photo évaluation Victoriaville 1975*	 

39062_CV_260	O D	O	1927 (R)	19	RUE OCTAVE	R	**D**	B	D	E	C	D	D	B	Inv. = Valeur intéressante Vernaculaire, 1 ½ étage, toit à deux versants droits. Toiture de bardeaux d'asphalte, parement industriel, fenêtres à guillotine, contrevent aux fenêtres, galerie avec colonnes avec aisseliers, jupe de galerie *Photo évaluation Victoriaville 1975*	 
39062_CV_261	O C	O	1900 (R)	21	RUE OCTAVE	R	**C**	A	C	E	C	C	D	B	Inv. = Valeur forte Vernaculaire, 1 ½ étage, toit à deux versants droits. Toiture de tôle pincée, parement industriel, fenêtres à guillotine, galerie avec barrotin de bois, fondations de pierres *Photo évaluation Victoriaville 1975*	 
39062_CV_262			<1956	21	RUE OCTAVE	SEC		C							Hangar, ancien poulailler? Toit à deux versants droits Toiture de tôle, parement de bardeaux de cèdre (arrière), de papier-brique (pignon) et industriel (façade), portes de bois	

															
39062_CV_263	O B	O	1920 (R)	22	RUE OCTAVE	ICI	**B**	A	B	C	C	D	B	B	Inv. = Valeur supérieure **Patrimoine industriel** 2 étages, toit plat. Corniche de tôle, parement de briques rouges, arc-de brique et linteau aux ouvertures, fenêtres à guillotine à carreaux, porte de bois à imposte, marquise avec avant-toit de tôle et consoles de bois Inventorié- RPCQ *Photo date et source inconnues*	 
39062_CV_78	O D	O	1917 (R)	23- 23B	RUE OCTAVE	R	**E**	B	E	E	C	D	D	B	Inv. = Valeur intéressante Cubique, 2 étages, toit plat. Parement de briques rouges, arc de briques aux ouvertures au RDC, fenêtres à guillotine et coulissantes, large galerie et balcon en façade avec piliers et barrotins de bois *Photo évaluation Victoriaville 1975*	 

39062_CV_264	O D	N	1930 (R)	24	RUE OCTAVE	R	**D**	C	D	E	C	C	D	B	Inv. = Valeur intéressante Vernaculaire, 1 ½ étage, toit à deux versants droits. Toiture de tôle pincée, parement industriel, fenêtres composées coulissantes, porche avec piliers *Photo évaluation Victoriaville 1975*	 
39062_CV_265	N	O	1917 (R)	25	RUE OCTAVE	R	**D**	A	E	E	C	D	C	B	Vernaculaire américaine, 2 ½ étages, toit à deux versants droits. Toiture de tôle, parement de briques, arc de briques et clé de voute aux fenêtres, fenêtres à battant avec imposte, galerie avec colonne sur pilier de briques rouges. *Photo évaluation Victoriaville 1975*	 
39062_CV_79	O C	N	1927 (R)	26-28	RUE OCTAVE	R	**C**	B	C	E	C	D	B	B	Inv. = Valeur forte Vernaculaire américaine avec demi-fenêtres en façade, 2 étages, toit à deux versants droits. Toiture de tôle pincée, parement de briques peintes, arc de briques aux ouvertures, fenêtres à guillotine et à battant *Photo évaluation Victoriaville 1975* Authentique	

															
39062_CV_266	N	O	1930 (R)	30	RUE OCTAVE	R	**D**	B	D	E	C	D	C	B	Vernaculaire à façade sur mur pignon, 1 ½ étage, toit à deux versants avec lucarnes rampantes latérales. Toiture de tôle, parement industriel, fenêtres composées coulissantes	
39062_CV_267	O E	O	1930 (R)	31	RUE OCTAVE	R	**D**	C	F	E	C	E	E	B	1 ½ étage, toit à un versants droits avec lucarne pignon et plat. Toiture de tôle pincée, cheminée latérale, parement industriel, fenêtres multiples *Photo évaluation Victoriaville 1975*	 
39062_CV_80	N	O	<1930	33- 33A-	RUE OCTAVE	R	**E**	B	E	E	C	D	D	B	Cubique, 2 étages, toit plat. Fausse mansarde de tôle, parement de crépis, fenêtres à battant, fondations de pierres *Photo évaluation Victoriaville 1975*	

																
39062_CV_81	N	N	1939	33B-33C	RUE OCTAVE	R	**E**	B	D	E	C	D	D	B	Cubique, 2 étages, toit à deux versants droits. Toiture de bardeaux d'asphalte, parement industriel, fenêtres à guillotine *Photo évaluation Victoriaville 1975* Toiture modifiée	 
39062_CV_268	O C	O	1900 (R)	34	RUE OCTAVE	R	**C**	B	B	E	C	D	D	B	Inv. = Valeur forte Cubique, 2 étages, toit plat. Corniche avec consoles, parement de bardeaux de cèdre, chambranles aux ouvertures, fenêtres à guillotine *Photo évaluation Victoriaville 1975* Authentique	 

39062_CV_82	O E	N	1938 (R)	35-37	RUE OCTAVE	R	**D**	C	D	E	C	C	C	B	Cubique avec 4 gables, 2 étages, toit pavillon. Toiture de tôle pincée, parement industriel, fenêtres à guillotine *Photo évaluation Victoriaville 1975*	 
39062_CV_269	N	N	1937 (R)	36	RUE OCTAVE	R	**D**	A	D	E	C	D	C	B	Vernaculaire à façade sur mur-pignon, 1 ½ étage, toit à deux versants droits avec lucarnes rampantes latérales. Toiture de tôle, parement industriel, fenêtres à battant *Photo évaluation Victoriaville 1975*	 
39062_CV_270	O E	N	1930 (R)	39	RUE OCTAVE	R	**D**	B	D	E	C	C	C	B	Cubique Four Square, 1 ½ étage, toit pavillon avec trois lucarnes rampantes et toit plat. Toiture de tôle vissée, parement industriel, fenêtres à battant *Photo évaluation Victoriaville 1975*	

															
39062_CV_83	N	O	1940 (R)	85-91	RUE OLIVIER	R	**D**	B	D	E	C	C	C	C	Vernaculaire américaine avec avant-corps, 2 étages, toit à deux versants droits. Toiture de tôle pincée, cheminée de briques, parement de briques rouges, arc de briques et linteaux aux ouvertures, fenêtres à battant *Photo évaluation Victoriaville 1975*	 
39062_CV_84	N	O?	1900 (E)	129-143	RUE OLIVIER	R	**E**	A	E	E	C	D	D	C	Cubique, 2 étages, toit à quatre versants tronqués? Toiture de bardeaux d'asphalte, parement de briques, linteaux aux ouvertures, fenêtres à battant *Photo évaluation Victoriaville 1975*	 

39062_CV_271	O C	N	1931 (R)	155	RUE OLIVIER	ICI	**C**	A	D	C	C	D	B	C	Inv. = Valeur forte **École Saint-David** 3 étages, parement de briques rouges, linteaux aux ouvertures, fenêtres composées coulissantes *Photo évaluation Victoriaville 1975*	  
39062_CV_272	N	N	1940 (R)	156	RUE OLIVIER	R	**D**	A	D	E	C	D	C	C	Vernaculaire avec façade sur mur-pignon, 1 ½ étage, toit à deux versants droits avec lucarne rampante sur les côtés. Toiture de bardeaux d'asphalte, parement industriel, parement industriel, fenêtres de bois à l'étage, fenêtres à battant *Photo évaluation Victoriaville 1975*	 

39062_CV_86	N	N	1935 (R)	247-251	RUE OLIVIER	R	**D**	A	B	E	C	D	C	D	Influence Moderne, 2 étages, toit à quatre versants tronqués. Toiture de bardeaux d'asphalte, parement de briques, cubes de verre, fenêtres à battant *Photo évaluation Victoriaville 1975*	 
39062_CV_87	N	N	1900 (R)	4-4B	RUE PARADIS	R	**E**	B	F?	E	C	E	E	C	***Semble avoir été modifié de 1 ½ à 2 étages*** Vernaculaire, 2 étages, toit à deux versants droits. Toiture d'asphalte, cheminée latérale, parement industriel, fenêtres composées coulissantes *Photo évaluation Victoriaville 1975*	 
39062_CV_273	O D	O	1900 (R)	7	RUE PARADIS	R	**D**	B	C	E	C	D	C	C	Inv. = Valeur intéressante Vernaculaire, plan en L, 1 ½ étage, toit à deux versants droits. Toiture de bardeaux d'asphalte, parement industriel, fenêtres à guillotine, galerie à garde-corps fermé en bardeaux de cèdre avec tourelle *Photo évaluation Victoriaville 1975*	

															
Fiche manquante	N	N	1930	9-9A	RUE PARADIS	R	**D**	A	F	E	C	E	E	C	1 ½ étage, toit à deux versants asymétriques. Toiture de bardeaux d'asphalte, parement industriel, fenêtres à guillotine et à battant, fondations de pierres *Photo évaluation Victoriaville 1975* Lucarne pignon modifiée, et galerie refermée	 
39062_CV_274	N	N	1930 (R)	10-12	RUE PARADIS	R	**E**	A	D	E	C	D	D	C	Cubique, 2 étages, toit plat. Parement de tuiles d'amiante-ciment?, fenêtres à guillotine à carreaux *Photo évaluation Victoriaville 1975*	 

39062_CV_275	N	N	1935 (R)	11	RUE PARADIS	R	**D**	A	D	E	C	C	D	B	Cubique, 2 étages, toit pavillon. Toiture de tôle pincée, parement de briques jaunes, fenêtres à guillotine et fixes, fondations de pierres *Photo évaluation Victoriaville 1975*	 
39062_CV_276	N	N	1950	19	RUE PARADIS	R	**E**	B	D	E	D	D	D	B	Vernaculaire, 1 ½ étage, toit à deux versants droits. Toiture de tôle, parement industriel et de briques de pierres?, fenêtres à guillotine, fondations de pierres (partielles?) *Photo évaluation Victoriaville 1975*	 
39062_CV_277	O D	O	1907 (R)	20	RUE PERREAULT	R	**D**	B	E	E	C	C	C	B	Inv. = Valeur intéressante Vernaculaire, plan en L, avec façade sur mur-pignon, 1 ½ étage, toit à deux versants droits avec retour de corniche. Toiture de tôle pincée, corniche à denticules, revêtement de briques peintes, fenêtres de bois en façade au RDC, porte-patio et fenêtre fixe *Photo évaluation Victoriaville 1975* Modifiée	

															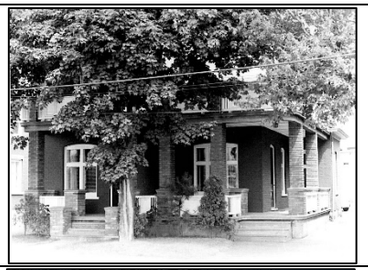
39062_CV_278	O C	O	1917 (R0	22	RUE PERREAULT	R	**D**	B	E	E	C	C	B	B	Inv. = Valeur forte Influence Hollandaise? À façade sur mur-pignon, 1 ½ étage, toit mansardé avec brisis droit avec deux lucarnes à pignon sur la côté gauche et avant-corps en pignon droit, et retour de corniche. Toiture de tôle pincée, parement de briques, fenêtres de bois, fenêtres à guillotine aux lucarnes, *Photo évaluation Victoriaville 1975*	 
39062_CV_279	O D	O	1940 (R)	35	RUE PERREAULT	R	**D**	A	E	E	C	B	C	B	Inv. = Valeur intéressante Influence néo-Queen Ann, 1 ½ étage, toits multiples avec tourelle conique. Toiture en ardoise? Parement de briques rouges, arc de briques et linteau aux ouvertures, fenêtres à battant, corniche à denticule au balcon et à la galerie, fondations de pierre *Photo évaluation Victoriaville 1975*	 

39062_CV_89	N	N	1940 (R)	37-37A	RUE PERREAULT	R	**D**	B	C	E	C	D	D	C	Cubique, 2 étages, toit pavillon. Toiture de bardeaux d'asphalte, parement de briques (peintes en partie), fenêtres de bois au RDC, fenêtres à guillotine à l'étage *Photo évaluation Victoriaville 1975*	 
39062_CV_281	N	N	1940 (R)	39	RUE PERREAULT	R	**E**	C	D	E	C	D	D	C	Cubique, 2 étages, toit plat. Avant-toit de bardeaux d'asphalte, parement de risques roses, fenêtres composées coulissantes *Photo évaluation Victoriaville 1975* *Photos dans la carte sont celles du 39A Perreault à remplacer par photos dans ce document*	 
39062_CV_90	O C	N	1939 (R)	39A-39B	RUE PERREAULT	R	**D**	B	C	E	C	D	C	C	Inv. = Valeur forte Moderne, 2 étages, toit plat. Avant-toit de bardeaux d'asphalte, parement de briques, bandeau de briques, fenêtres à guillotine à meneaux *Photo évaluation Victoriaville 1975* Authentique	

															
39062_CV_282	N	O	1900 (R)	40	RUE PERREAULT	R	**D**	A	C	E	C	D	D	C	Vernaculaire, 1 ½ étage, toit à deux versants droits avec retour de corniche. Toitures de bardeaux d'asphalte, parement de clin de bois, chambranles aux ouvertures, fenêtres à battant *Photo évaluation Victoriaville 1975*	 
39062_CV_91	N	N	1932 (R)	41-41A	RUE PERREAULT	R	**D**	B	D	E	C	D	D	C	Cubique, 2 étages, toit pavillon. Toiture de bardeaux d'asphalte, parement industriel, fenêtres à guillotine et à battant *Photo évaluation Victoriaville 1975*	 

39062_CV_283	O E	N	1930 (R)	42	RUE PERREAULT	R	**D**	A	E	E	C	C	C	C	Inv. = Valeur intéressante Arts And Craft, 1 ½ étage, toit à quatre versants avec lucarne à croupe, la lucarne en façade, surdimensionnée et à deux versants. Toiture de tôle « à la Canadienne », parement de clin de bois, chambranles aux ouvertures, fenêtres à battant *Photo évaluation Victoriaville 1975*	 
39062_CV_92	O C	N	1938 (R)	45-45A	RUE PERREAULT	R	**C**	A	E	E	C	C	D	C	Inv. = Valeur forte Cubique, façade sur mur-pignon, 2 étages, toit à deux versants droits. Toiture de tôle pincée, parement de bardeaux de cèdre peint, fenêtres composées coulissantes *Photo évaluation Victoriaville 1975* Authentique	 
39062_CV_93	O C	N	1937 (R)	46-46A	RUE PERREAULT	R	**D**	A	B	E	C	D	D	C	Inv. = Valeur Intéressante Cubique, 2 étages, toit plat. Avant-toit de tôle pince, parement de briques, linteaux aux ouvertures, fenêtres de bois avec meneaux en façade, fenêtres à battant en pignon, balcons de bois *Photo évaluation Victoriaville 1975*	

															
39062_CV_94	O E	O	1915 (R)	47-47C	RUE PERREAULT	R	**C**	C	D	E	C	B	B	C	Inv. = Valeur intéressante Influence éclectique avec tour en avant-corps, 1 ½ étage, toit à deux versants droits à retour de corniche et en appentis. Toiture de tôle pincée, parement industriel, fenêtres à battant, fondations de pierres *Photo évaluation Victoriaville 1975*	 
39062_CV_95	N	O	1900 (R)	48-52	RUE PERREAULT	R	**D**	B	D	E	C	D	D	C	Cubique industriel, 2 étages, toit plat. Parement de briques rouges, arc de briques aux ouvertures, fenêtres à battant *Photo évaluation Victoriaville 1975*	 

39062_CV_96	O E	N	±1915 (InV) 1937 (R)	51- 53A	RUE PERREAULT	R	**D**	B	D	E	C	D	D	C	Inv. = Valeur intéressante Cubique, 2 étages, toit plat. Corniche avec consoles, parement de briques rouges, arc de briques et linteaux aux ouvertures, fenêtres à guillotine et à battant *Photo évaluation Victoriaville 1975*	 
39062_CV_284	O C	N	1925 (R)	55	RUE PERREAULT	R	**C**	B	C	E	C	D	D	C	Inv. = Valeur forte Cubique industriel, 2 étages, toit plat. Parement de briques rouges, arc de briques et linteaux aux ouvertures, fenêtres à guillotine, avant-toit de bardeaux d'asphalte, galerie avec colonnes rondes et barrotins carrés, escalier avec contre-marche et jupe de galerie *Photo évaluation Victoriaville 1975* Authentique	 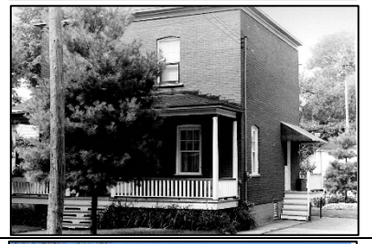
39062_CV_285	O C	N	1929 (R)	58	RUE PERREAULT	R	**C**	B	B	E	C	D	D	C	Inv. = Valeur forte Cubique, 2 étages, toit plat. Parement de briques rouges, arc en briques et linteaux aux ouvertures, fenêtres à guillotine, galerie avec colonnes rondes et avant-toit de tôle pincée *Photo évaluation Victoriaville 1975*	

															
39062_CV_286	O D	N	1930 (R)	59	RUE PERREAULT	R	**C**	B	C	E	C	D	C	C	Inv. = Valeur forte Cubique, 2 ½ étages, toit pavillon avec lucarne à croupe. Toiture de bardeaux d'asphalte, parement de bardeaux de cèdre, chambranles aux ouvertures, fenêtres à guillotine, galerie avec piliers et barrotins carrés, jupe de galerie *Photo évaluation Victoriaville 1975*	 
39062_CV_97	O D	N	1930 (R)	61-61B	RUE PERREAULT	R	**D**	B	D	E	C	D	C	C	Inv. = Valeur intéressante 1 étage, toit plat. Similaire a sa voisine de gauche à 2 étages. Avant corps demi-hexagonal, parement de briques peintes, bande de briques et linteaux aux ouvertures, fenêtres coulissantes *Photo évaluation Victoriaville 1975*	 

39062_CV_287	O E	N	1930 (R)	62	RUE PERREAULT	R	**E**	C	E	E	C	D	C	C	Inv. = Valeur intéressante Arts and Craft, 1 ½ étage, toit à deux versants droits. Toiture de bardeaux d'asphalte, parement industriel, fenêtres à guillotine *Photo évaluation Victoriaville 1975*	 
39062_CV_98	O D	N	1930 (R)	63- 63A	RUE PERREAULT	R	**D**	A	E	E	C	D	C	C	Inv. = Valeur intéressante 2 étages, toit plat. Similaire à sa voisine de droite à 1 étage. Avant corps demi-hexagonal, parement de briques peintes, fenêtres variées *Photo évaluation Victoriaville 1975*	 
39062_CV_99	N	N	1930 (R)	66- 66A	RUE PERREAULT	R	**E**	B	E	E	C	C	D	C	Cubique, 2 étages, toit à quatre versants tronqués. Toiture de tôle pincée, parement industriel, fenêtres à guillotine *Photo évaluation Victoriaville 1975*	

															
39062_CV_288	N	N	1890 (R)	68	RUE PERREAULT	R	**E**	B	E	E	B	D	D	C	Vernaculaire, 1 ½ étage, toit asymétrique. Toiture de bardeaux d'asphalte, parement industriel, fenêtres à guillotine *Photo évaluation Victoriaville 1975*	 
39062_CV_100	O E	O	1906 (R)	69- 69B	RUE PERREAULT	R	**D**	B	E	E	C	D	D	B	Inv. = Valeur Intéressante Cubiques annexées, 2 étages, toits plats. Parement de briques ou de pierres, bande de briques et linteaux aux ouvertures portion de gauche, fenêtres à battant et fixes *Photo évaluation Victoriaville 1975*	 

															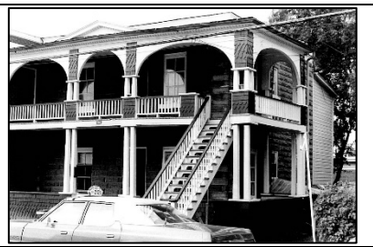
39062_CV_289	O C	N	1933 (R)	70	RUE PERREAULT	R	**C**	A	B	E	C	C	C	C	Inv. = Valeur Forte Vernaculaire, Influence Style Shingle, 1 ½ étage, toit mansardé avec lucarne rampante. Toiture de tôle pincée, parement de clin de bois et découpé, fenêtres de bois en façade, fenêtres à battant et à guillotine, galerie avec barrotins carrés et rampe de fer forgée *Photo évaluation Victoriaville 1975* Authentique sauf fenêtres	 
39062_CV_290	N	N	1935 (R)	73	RUE PERREAULT	R	**E**	B	D	E	C	D	C	D	Influence Art and Craft, façade sur mur-pignon, 1 ½ étage, toit à demi-croupe. Toiture de bardeaux d'asphalte, parement industriel, fenêtres à battant, fondations de pierres *Photo évaluation Victoriaville 1975*	 

39062_CV_101	O D	N	1932 (R)	74-76	RUE PERREAULT	R	**D**	B	D	D	C	D	C	B	Inv. = Valeur Intéressante Cubique, 2 ½ étages, toit à quatre versants tronqués avec lucarne à croupe. Toiture de bardeaux d'asphalte, parement industriel, fenêtres à battant, fondations de pierres *Photo évaluation Victoriaville 1975*	 

Identifiant	Inv	Carte 1920-1922	An const	No. civiq	Adresse	Usage	Val Pat	Int	Auth	Hist	Age	Arch	Rare	Cont	Notes	Images
39062_CV_293	N	O?	1900 (R)	1	RUE SAINT-ANTOINE	R	**D**	A	D	E	C	D	C	C	Vernaculaire, 1 ½ étage, toit à deux versant asymétriques avec lucarne tombante. Toiture de bardeaux d'asphalte, parement industriel, fenêtres coulissantes *Photo évaluation Victoriaville 1975*	 
39062_CV_294	N	N	1910 (R)	3	RUE SAINT-ANTOINE	R	**D**	A	D	E	C	D	C	C	Vernaculaire à façade sur mur-pignon, 1 ½ étage, toit à deux versants droits avec lucarne rampante de chaque côté. Toiture de bardeaux d'asphalte, parement industriel, fenêtres à battant *Photo évaluation Victoriaville 1975*	 
39062_CV_105	N	N	1925 (R)	5-5A	RUE SAINT-ANTOINE	R	**D**	A	C	E	C	D	D	C	Cubique, 2 étages, toit plat. Parement industriel, fenêtres à guillotine *Photo évaluation Victoriaville 1975*	

Identifiant	Inv	Carte 1920-1922	An const	No. civiq	Adresse	Usage	Val Pat	Int	Auth	Hist	Age	Arch	Rare	Cont	Notes	Images
																
39062_CV_295	N	N	1940 (R)	7	RUE SAINT-ANTOINE	R	**D**	B	D	E	C	C	C	C	Influence Arts and Craft avec façade sur mur-pignon, 1 ½ étage, toit à demi-croupe avec lucarne rampante du côté gauche. Toiture de tôle pincée, parement industriel, fenêtres coulissantes et à battant *Photo évaluation Victoriaville 1975*	 
39062_CV_106	N	N	1910 (R)	8-8A	RUE SAINT-ANTOINE	R	**E**	B	D	E	C	D	D	C	Cubique, 2 étages, toit plat. Parement industriel, fenêtres fixes, coulissantes et à guillotine *Photo évaluation Victoriaville 1975*	 

Identifiant	Inv	Carte 1920-1922	An const	No. civiq	Adresse	Usage	Val Pat	Int	Auth	Hist	Age	Arch	Rare	Cont	Notes	Images
39062_CV_108	N	N	1920 (R)	10-10B	RUE SAINT-ANTOINE	R	**D**	B	D	E	C	D	C	C	Cubique, 2 étages, toit plat. Parement industriel, avant-toit de bardeaux d'asphalte, fenêtres à guillotine *Photo évaluation Victoriaville 1975*	 
39062_CV_109	N	N	1940 (R)	11-11A	RUE SAINT-ANTOINE	R	**E**	B	D	E	C	D	D	C	Cubique, 2 étages, toit plat. Parement industriel, fenêtres à battant et à guillotine *Photo évaluation Victoriaville 1975*	 
39062_CV_110	N	N	1939 (R)	12-12A	RUE SAINT-ANTOINE	R	**D**	B	D	E	C	D	C	C	Influence Arts and Craft, façade sur mur-pignon, 1 ½ étage, toit à demi-croupe avec lucarne rampante de chaque côté. *Photo évaluation Victoriaville 1975*	

Identifiant	Inv	Carte 1920-1922	An const	No. civiq	Adresse	Usage	Val Pat	Int	Auth	Hist	Age	Arch	Rare	Cont	Notes	Images
																
39062_CV_111	N	N	1920 (R)	15-15A	RUE SAINT-ANTOINE	R	**E**	A	D	E	C	D	D	C	Cubique, 2 étages, toit pavillon. Toiture de tôle, parement industriel, fenêtres à guillotine *Photo évaluation Victoriaville 1975*	 
39062_CV_113	N	N	1927 (R)	20-20C	RUE SAINT-ANTOINE	R	**E**	A	E	E	C	D	D	C	Boomtown avec fronton en façade, 2 étages, toit à deux versants droits. Toiture de bardeaux d'asphalte, parement industriel, fenêtres à battant et coulissantes *Photo évaluation Victoriaville 1975* Toiture modifiée	 

Identifiant	Inv	Carte 1920-1922	An const	No. civiq	Adresse	Usage	Val Pat	Int	Auth	Hist	Age	Arch	Rare	Cont	Notes	Images
39062_CV_114	N	N	1930 (R)	21-21C	RUE SAINT-ANTOINE	R	**D**	B	E	E	C	D	C	C	**Seule la partie Boomtown est présente sur photo aérienne de 1956** Boomtown, 2 étages, toit à deux versants droits avec parapet. Toiture de tôle, parement de briques, peintes en façade, fenêtres composées coulissantes	
39062_CV_116	N	O	1930 (R)	36-42	RUE SAINT-DOMINIQUE	R	**E**	B	E	E	C	D	D	B	Cubique, 2 étages, toit plat. Parement de crépis, de briques et industriel, fenêtres composées coulissantes et fixes *Photo évaluation Victoriaville 1975* Fortement modifié	 
39062_CV_117	N	O	1937 (R)	41-43	RUE SAINT-DOMINIQUE	R	**E**	A	E	E	C	D	D	B	Cubique, 2 étages, toit plat. Parement de briques peintes et imitant le bois (en façade), fenêtres fixes Fortement modifié	
39062_CV_298	N	N	1930 (R)	2-4	RUE SAINT-FELIX	R	**D**	A	C	E	C	D	C	C	Vernaculaire américaine, 2 ½ étages, toit à deux versants droits à fronton en pignon. Toiture de tôle, corniche à denticules, parement de bardeaux de cèdre en pignon, parement industriel, fenêtres à guillotine avec persiennes, un rang de fondations en pierres *Photo évaluation Victoriaville 1975*	

Identifiant	Inv	Carte 1920-1922	An const	No. civiq	Adresse	Usage	Val Pat	Int	Auth	Hist	Age	Arch	Rare	Cont	Notes	Images
																
39062_CV_299	N	N	1937 (R)	3-5	RUE SAINT-FELIX	R	**E**	A	E	E	C	C	D	C	Cubique, 2 étages, toit pavillon. Toiture de tôle pincée, parement industriel, fenêtres à battant *Photo évaluation Victoriaville 1975*	 
39062_CV_300	N	N	1900 (R)	7	RUE SAINT-FELIX	R	**D**	B	D	E	C	D	D	C	Maison de colonisation, 1 ½ étage, toit à deux versants asymétriques. Toiture de bardeaux d'asphalte, parement industriel, fenêtres à guillotine *Photo évaluation Victoriaville 1975*	 

Identifiant	Inv	Carte 1920-1922	An const	No. civiq	Adresse	Usage	Val Pat	Int	Auth	Hist	Age	Arch	Rare	Cont	Notes	Images
39062_CV_301	N	O	1930 (R)	1-7	RUE SAINT-FRANCOIS	R	**D**	A	D	E	C	D	D	B	Vernaculaire, 2 ½ étages, toit à deux versants droits. Toiture de bardeaux d'asphalte, parement industriel, fenêtres composées coulissantes *Photo évaluation Victoriaville 1975*	 
39062_CV_302	N	O	1930 (R)	6	RUE SAINT-FRANCOIS	R	**D**	A	E	E	C	C	C	B	Vernaculaire avec façade sur mur-pignon et garage annexé, 1 ½ étage, toit à deux versants droits. Toiture de tôle pincée, parement industriel, fenêtres à guillotine *Photo évaluation Victoriaville 1975*	 
39062_CV_303	O C	O	1891 (E)	8	RUE SAINT-FRANCOIS	R	**D**	A	D	E	B	D	C	B	Inv = Valeur forte Cubique, 2 étages, toit plat Corniche de tôle, parement de briques rouges, chaines d'angle, arc de briques et linteau aux ouvertures, fenêtres à battant, porche avec piliers et bacon, garde-corps de fonte ornemental	

Identifiant	Inv	Carte 1920-1922	An const	No. civiq	Adresse	Usage	Val Pat	Int	Auth	Hist	Age	Arch	Rare	Cont	Notes	Images
															Photo évaluation Victoriaville 1975	
39062_CV_304	O E	N	1940 (R)	1-3	RUE SAINT-JEAN-BAPTISTE	R	**E**	B	E	E	C	D	C	C	Inv = Valeur intéressante Cubique moderne, 2 étages, toit plat. Parement de briques rouges avec bandeau de briques sous la corniche, fenêtres à battant, oriel en façade avec avant-toit de bardeaux d'asphalte. *Photo évaluation Victoriaville 1975*	 
39062_CV_120	O C	O	1917 (R)	5-5A	RUE SAINT-JEAN-BAPTISTE	R	**C**	A	B	E	C	C	D	C	Inv = Valeur forte Cubique, 2 étages, toit plat. Avant-toit de tôle pincée, parement de briques rouges, arc de briques et linteau aux ouvertures, fenêtres à guillotine, galerie avec colonnes rondes, piliers de galerie en briques, barrotins carrés de bois, jupe de galerie, contre-marches *Photo évaluation Victoriaville 1975*	 

Identifiant	Inv	Carte 1920-1922	An const	No. civiq	Adresse	Usage	Val Pat	Int	Auth	Hist	Age	Arch	Rare	Cont	Notes	Images
39062_CV_121	O C	O	1930 (R)	7-9A	RUE SAINT-JEAN-BAPTISTE	R	**C**	A	B	E	C	C	D	C	Inv = Valeur forte Cubique à Four Square, 2 ½ étages, toit à quatre versants avec trois lucarnes à demi-croupe. Toiture de tôle pincée, parement de briques rouges avec briques jaunes en chainage d'angles, arc de briques et bande de briques en corniche, fenêtres composées à meneaux décoratifs, galeries de bois avec colonnes rondes, barrotins carrés triples et contre-marches, fondations de pierres *Photo évaluation Victoriaville 1975*	 
39062_CV_305	N	O	1927 (R)	11-13	RUE SAINT-JEAN-BAPTISTE	R	**D**	A	C	E	C	D	D	C	Cubique, 2 étages, toit plat. Parement industriel et de pierres modernes, chambranles aux ouvertures, fenêtres composées à battant *Photo évaluation Victoriaville 1975*	 
39062_CV_306	O B	O	1875 (R)	15	RUE SAINT-JEAN-BAPTISTE	R	**C**	A	B	E	B	C	C	C	Inv = Valeur supérieure Vernaculaire à lucarne-pignon, 1 ½ étage, toit à deux versants droits avec retour de corniche. Toiture de tôle pincée, parement de briques rouges, arc de briques et linteau aux ouvertures, fenêtres de bois? À meneaux, galerie avec colonnes et tourelle. Le terrain	

Identifiant	Inv	Carte 1920-1922	An const	No. civiq	Adresse	Usage	Val Pat	Int	Auth	Hist	Age	Arch	Rare	Cont	Notes	Images
															est surélevé et ceint par un muret en partie en pierres de champs Inventorié- RPCQ *Photo évaluation Victoriaville 1975* Authentique	
39062_CV_122	O E	O	1930 (R)	17-17A	RUE SAINT-JEAN-BAPTISTE	R	**E**	B	E	E	C	D	D	C	Inv = Valeur intéressante Cubique, 2 ½ étages, toit à quatre versants tronqués avec lucarne à demi-croupe. Toiture de bardeaux d'asphalte, parement de briques peintes, linteaux aux fenêtres, fenêtres à battant, fondations de pierres, galerie de fer forgé *Photo évaluation Victoriaville 1975*	 
39062_CV_124	O D	O	1905 (MP)	30-48	RUE SAINT-JEAN-BAPTISTE	R	**D**	B	D	E	C	D	B	B	Inv = Valeur forte **1re manufacture de vêtements The Victoria Clothing Co.** Cubique, 2 ½ étages, toit plat avec parapet. Corniche de tôle, les parapets sur la façade de la rue St-Jean Baptiste sont disparus, parement de briques rouges avec briques jaunes en chaines d'angles, bande en hauteur et en marge des ouvertures, linteaux aux ouvertures, fenêtres composées coulissantes, portes avec imposte *Photo évaluation Victoriaville 1975*	 

Identifiant	Inv	Carte 1920-1922	An const	No. civiq	Adresse	Usage	Val Pat	Int	Auth	Hist	Age	Arch	Rare	Cont	Notes	Images
39062_CV_125	O C	O	1889 (R)	31-31A	RUE SAINT-JEAN-BAPTISTE	R	**C**	B	D	D	B	C	B	C	Inv = Valeur forte **Habitée par Oscar Rinfret, premier embouteilleur de bière et de porter** Influence Second Empire avec façade sur mur-pignon, 1 ½ étage, toit mansardé avec brisis recourbé avec deux lucarnes à pignon à gauche et trois à droite. Toiture de tôle pincée, cheminée de briques latérale, parement de briques peintes, chaines d'angle et arc de briques en relief, fenêtres coulissantes et composées coulissantes, fondations de pierres *Photo, date et source inconnues* *Photo évaluation Victoriaville 1975*	  
39062_CV_308	N	O	1930 (R)	35	RUE SAINT-JEAN-BAPTISTE	R	**E**	C	E	E	C	D	D	B	**La photo aérienne de 1956 et les fondations de pierres laissent suggérer qu'il s'agissait d'une vernaculaire américaine** 2 étages, toit plat. Fausse mansarde de bardeaux d'asphalte, parement de tôle et industriel, fenêtres fixes et à battant, fondations de pierres pour la partie avant *Photo évaluation Victoriaville 1975*	 

Identifiant	Inv	Carte 1920-1922	An const	No. civiq	Adresse	Usage	Val Pat	Int	Auth	Hist	Age	Arch	Rare	Cont	Notes	Images
39062_CV_126	O E	N	1954	37-39B	RUE SAINT-JEAN-BAPTISTE	R	**E**	C	D	E	D	D	C	B	Inv = Valeur Intéressante Cubique moderne, 2 étages, toit plat. Parement industriel, fenêtres à battant et composées coulissantes *Photo évaluation Victoriaville 1975*	 
39062_CV_128	O C	O	1927 (R)	45-49	RUE SAINT-JEAN-BAPTISTE	R	**D**	B	D	E	C	D	C	B	Inv = Valeur forte Cubique Néo-italienne? Avec avant-corps, 2 étages, toit plat. Corniche de tôle, avant-toit de tôle pincée, parement de briques rouges, plusieurs arc de briques aux ouvertures, fenêtres à guillotine, fixes et à battant *Photo évaluation Victoriaville 1975*	 
39062_CV_309	N	O	1930 (R)	51	RUE SAINT-JEAN-BAPTISTE	R	**D**	C	C	E	C	D	C	B	Vernaculaire, 1 ½ étage, toit à deux versants droits avec lucarne rampante. Toiture de bardeaux d'asphalte, cheminée latérale, parement de briques et industriel en pignon et lucarne, fenêtres composées coulissantes et à battant, fondations de pierres *Photo évaluation Victoriaville 1975*	

Identifiant	Inv	Carte 1920-1922	An const	No. civiq	Adresse	Usage	Val Pat	Int	Auth	Hist	Age	Arch	Rare	Cont	Notes	Images
																
39062_CV_310	N	N	1930 (R)	61	RUE SAINT-JEAN-BAPTISTE	ICI									**Pas le même bâtiment que sur photo aérienne de 1956**	
39062_CV_311	O C	N	1926 (R)	62	RUE SAINT-JEAN-BAPTISTE	ICI	**C**	A	D	C	C	D	B	B	Inv = Valeur forte **Manufacture Fashion Craft** Bâtiment industriel avec avant-corps, 3 étages, toit plat. Corniche avec consoles, parement de briques rouges et industriel? fenêtres composées à auvent? *Photo H.Labrecque* *Photo évaluation Victoriaville 1951*	  

Identifiant	Inv	Carte 1920-1922	An const	No. civiq	Adresse	Usage	Val Pat	Int	Auth	Hist	Age	Arch	Rare	Cont	Notes	Images
39062_CV_312	O B	N	1950	70	RUE SAINT-JEAN-BAPTISTE	ICI?	**B**	B	B	D	D	B	B	B	Inv = Valeur supérieure Moderne, 2 étages, toit plat. Parement de briques rouges avec ornementation de béton, fenêtres fixes Inventorié- RCPQ *Photo évaluation Victoriaville 1975* *Authentique*	 
39062_CV_129	O D	O	1926 (R)	90-92B	RUE SAINT-JEAN-BAPTISTE	R	**C**	B	C	D	C	D	C	B	Inv = Valeur intéressante Cubique, 2 étages, toit plat? Avec parapet. Parement de briques avec bande décorative de brique le long de la ligne de toit, pierre millésime « 1926 », arc de briques et linteaux aux ouvertures, fenêtres composées coulissantes *Photo évaluation Victoriaville 1975*	 
39062_CV_313	O C	O	1937 (R)	94	RUE SAINT-JEAN-BAPTISTE	R	**C**	B	B	E	C	D	C	B	Inv = Valeur forte 1 ½ étage, toit à deux versants droits avec lucarne rampante. Toiture de tôle pincée, parement de briques rouges, arc de briques et linteaux aux ouvertures, fenêtres à guillotine *Photo évaluation Victoriaville 1975*	

Identifiant	Inv	Carte 1920-1922	An const	No. civiq	Adresse	Usage	Val Pat	Int	Auth	Hist	Age	Arch	Rare	Cont	Notes	Images
																
39062_CV_314	N	N	1950	96	RUE SAINT-JEAN-BAPTISTE	R	**E**	A	D	E	D	D	D	B	Cubique, 2 étages, toit plat. Parement industriel, fenêtres à battant, fondations de pierres	
39062_CV_130	N	O	1937 (R)	98-104	RUE SAINT-JEAN-BAPTISTE	R	**D**	B	C	E	C	D	C	B	2 étages, toit à deux versants droits Toiture de bardeaux d'asphalte, parement industriel, fenêtres à guillotine *Photo évaluation Victoriaville 1975*	 
39062_CV_131	N	N	1930 (R)	106-106C	RUE SAINT-JEAN-BAPTISTE	R	**E**	B	E	E	C	D	D	B	Cubique, 2 étages, toit pavillon. Toiture et fausse mansarde de bardeaux d'asphalte, parement de tôle, fenêtres à battant *Photo évaluation Victoriaville 1975*	

Identifiant	Inv	Carte 1920-1922	An const	No. civiq	Adresse	Usage	Val Pat	Int	Auth	Hist	Age	Arch	Rare	Cont	Notes	Images
																
39062_CV_132			<1956	106-106C	RUE SAINT-JEAN-BAPTISTE	SEC		B							Garage Toit à deux versants droits et en appentis Toiture de tôle, parement de bardeaux de cèdre, portes de bois	
39062_CV_133	N	O	1930 (R)	109-111	RUE SAINT-JEAN-BAPTISTE	R	**E**	C	E	E	C	D	D	B	Cubique, 2 étages, toit plat. Parement industriel, fenêtres à battant, fondations de pierres *Photo évaluation Victoriaville 1975*	 
39062_CV_315	O C	O	1880 (R)	112	RUE SAINT-JEAN-BAPTISTE	R	**C**	B	A	E	B	D	D	B	Inv = Valeur forte Cubique, 2 étages, toit plat. Parement de briques rouges, jeux de briques décoratives, arc de briques et linteaux aux ouvertures, fenêtres à guillotine (de bois?) *Photo évaluation Victoriaville 1975*	

Identifiant	Inv	Carte 1920-1922	An const	No. civiq	Adresse	Usage	Val Pat	Int	Auth	Hist	Age	Arch	Rare	Cont	Notes	Images
																
39062_CV_316	N	O	1900 (R)	113	RUE SAINT-JEAN-BAPTISTE	R	**E**	C	E	E	C	D	D	B	Maison de colonisation, 1 ½ étage, toit à deux versants droits avec retour de corniche. Toiture de bardeaux d'asphalte, parement industriel, fenêtres fixes et composées coulissantes, fondations de pierres *Photo évaluation Victoriaville 1975*	 
39062_CV_317	O E	O	1897 (R)	117	RUE SAINT-JEAN-BAPTISTE	R	**C**	B	C	E	B	C	C	B	Inv = Valeur intéressante Maison de colonisation, 1 ½ étage, toit à deux versants droits avec retour de corniche. Toiture de tôle pincée, parement industriel, fenêtres à guillotine *Photo évaluation Victoriaville 1975*	 

Identifiant	Inv	Carte 1920-1922	An const	No. civiq	Adresse	Usage	Val Pat	Int	Auth	Hist	Age	Arch	Rare	Cont	Notes	Images
39062_CV_134	N	O	1930 (R)	118-118A	RUE SAINT-JEAN-BAPTISTE	R	**D**	B	D	E	C	C	D	B	Cubique, 2 étages, toit à quatre versants tronqués. Toiture de tôle pincée, parement de briques jaunes, fenêtres à guillotine *Photo évaluation Victoriaville 1975*	 
39062_CV_318	O E	O?	1900 (R)	119	RUE SAINT-JEAN-BAPTISTE	R	**C**	B	D	D	C	C	C	B	Inv = Valeur intéressante Vernaculaire avec lucarne pignon, 1 ½ étage, toit à deux versants droits. Toiture de tôle pincée, parement industriel et de bardeaux de cèdre en façade au RDC, fenêtres à battant, fondations de pierres *Photo évaluation Victoriaville 1975*	 
39062_CV_319	O C	O	1900 (R)	123	RUE SAINT-JEAN-BAPTISTE	R	**C**	B	C	E	C	C	C	B	Inv = Valeur forte Vernaculaire à façade sur mur-pignon, 1 ½ étage, toit à deux versants droits avec retour de corniche. Toiture de tôle pincée, parement industriels, chambranles aux portes et fenêtres, fenêtres à battant, galerie fermée avec bardeaux de cèdre, fondations de pierres	

Identifiant	Inv	Carte 1920-1922	An const	No. civiq	Adresse	Usage	Val Pat	Int	Auth	Hist	Age	Arch	Rare	Cont	Notes	Images
															Photo évaluation Victoriaville 1975 Authentique	
39062_CV_135	O C	N	1926 (R)	124-124C	RUE SAINT-JEAN-BAPTISTE	R	**C**	A	B	E	C	D	C	B	Inv = Valeur forte Vernaculaire, 2 étages, toit à deux versants droits. Toiture de tôle pincée, parement de planches de bois et de bardeaux de cèdres, chambranles aux ouvertures, fenêtres à guillotine, galerie avec piliers et barrotins tournés. *Photo évaluation Victoriaville 1975*	 
39062_CV_136	O C	O	1910 (R)	126-126A	RUE SAINT-JEAN-BAPTISTE	R	**C**	A	C	E	C	C	C	B	Inv = Valeur forte Vernaculaire, plan en L, 2 ½ étages, toit multiples avec retour de corniche. Toiture de tôle pincée, parement de briques (peintes du côté droit), arc de briques et linteaux aux ouvertures, fenêtres à guillotine. *Photo évaluation Victoriaville 1975*	 

Identifiant	Inv	Carte 1920-1922	An const	No. civiq	Adresse	Usage	Val Pat	Int	Auth	Hist	Age	Arch	Rare	Cont	Notes	Images
39062_CV_137	N	O	1925 (R)	128-130	RUE SAINT-JEAN-BAPTISTE	R	**E**	C	E	E	C	C	D	B	Cubique, 2 étages, toit à quatre versants tronqués. Toiture de tôle pincée, parement industriel en façade et côté droit, de briques sur côté gauche, fenêtres fixes, à battant et à guillotine, fondations de pierres (partiellement) *Photo évaluation Victoriaville 1975*	 
39062_CV_320	O E	O	1920 (R)	134	RUE SAINT-JEAN-BAPTISTE	R	**D**	C	D	D	C	D	D	B	Inv = Valeur faible Cubique, 2 étages, toit à quatre versants tronqués. Toiture de tôle, parement de briques peintes, fenêtres à guillotine et fixes, fondations de pierres *Photo évaluation Victoriaville 1975*	 
39062_CV_322	N	O	1910 (R)	143	RUE SAINT-JEAN-BAPTISTE	R	**D**	B	C	E	C	D	D	B	Cubique, 2 étages, toit plat. Parement industriel, avant-toit de bardeaux d'asphalte, fenêtres à guillotine *Photo évaluation Victoriaville 1975*	

Identifiant	Inv	Carte 1920-1922	An const	No. civiq	Adresse	Usage	Val Pat	Int	Auth	Hist	Age	Arch	Rare	Cont	Notes	Images
																
39062_CV_138	O E	O	1938 1940 (R)	145-145B	RUE SAINT-JEAN-BAPTISTE	R	**E**	B	E	E	C	D	D	B	Inv = Valeur Intéressante Cubique, 2 étages, toit plat avec parapet. Parement de briques, pierre millésime « 1938 », fenêtres à battant, à guillotine, coulissantes et composées coulissantes *Photo évaluation Victoriaville 1975*	 
39062_CV_323	O C	O	1939 (R)	147	RUE SAINT-JEAN-BAPTISTE	R	**C**	A	B	E	C	D	C	B	Inv = Valeur forte Influence Arts and Craft, 1 ½ étage, toit à volumes multiples. Toiture de tôle, parement de briques rouges et industriel, fenêtres à battant, fondations de pierres *Photo évaluation Victoriaville 1975*	 

Identifiant	Inv	Carte 1920-1922	An const	No. civiq	Adresse	Usage	Val Pat	Int	Auth	Hist	Age	Arch	Rare	Cont	Notes	Images
39062_CV_139	N	N	1900 (R)	149-149C	RUE SAINT-JEAN-BAPTISTE	R	**D**	B	D	E	C	D	D	B	Cubique, 2 étages, toit à croupe. Toiture de bardeaux d'asphalte, parement industriel et de pierres modernes, fenêtres composées coulissantes et à guillotine *Photo évaluation Victoriaville 1975* *Toiture modifiée*	 
39062_CV_324	O C	N	1900 (R)	153	RUE SAINT-JEAN-BAPTISTE	R	**C**	A	B	E	C	D	C	B	Inv = Valeur forte Arts and Craft, 1 ½ étage, toit à deux versants droits avec lucarne rampante. Toiture de tôle, parement de bardeaux de cèdre découpés et en écales de poisson, tuiles d'amiante-ciment, fenêtres à guillotine, galerie avec piliers, barrotins contemporains *Photo évaluation Victoriaville 1975*	 
39062_CV_140	O B	O	1900 (R)	155-155A	RUE SAINT-JEAN-BAPTISTE	R	**C**	B	B	E	C	D	C	B	Inv = Valeur forte Arts and Craft, 1 ½ étage, toit asymétrique avec lucarne rampante. Toiture de bardeaux d'asphalte, parement industriel et de bardeaux de cèdre en pignon, fenêtres de bois avec meneaux, galerie	

Identifiant	Inv	Carte 1920-1922	An const	No. civiq	Adresse	Usage	Val Pat	Int	Auth	Hist	Age	Arch	Rare	Cont	Notes	Images
															fermée avec piliers arrondis et bardeaux de cèdre Inventorié- RPCQ *Photo évaluation Victoriaville 1975*	
39062_CV_141	O D	N	1930 (R)	157-159	RUE SAINT-JEAN-BAPTISTE	R	**D**	B	C	E	C	D	D	B	Inv = Valeur intéressante Cubique, 2 étages, toit à quatre versants tronqués. Toiture de bardeaux d'asphalte, parement de briques rouges, arc en briques et linteaux aux ouvertures, fenêtres à battant, fondations de pierres *Photo évaluation Victoriaville 1975*	 
39062_CV_142	O D	N	1929 (R)	77-79	RUE SAINT-ZEPHIRIN	R	**D**	B	C	E	C	C	D	C	Inv = valeur intéressante Cubique, 2 étages, toit à quatre versants droits tronqués. Toiture de tôle pincée, parement de briques jaunes, briques rouges en pignon avec arc de briques aux ouvertures en briques jaunes, fenêtres à battant et composées coulissantes, fondations de pierres *Photo évaluation Victoriaville 1975*	 

Identifiant	Inv	Carte 1920-1922	An const	No. civiq	Adresse	Usage	Val Pat	Int	Auth	Hist	Age	Arch	Rare	Cont	Notes	Images
39062_CV_143	O D	N	1936 (R)	85-87	RUE SAINT-ZEPHIRIN	R	**E**	B	D	E	C	D	D	C	Inv = valeur intéressante Cubique, 2 étages, toit à quatre versants droits tronqués. Toiture de bardeaux d'asphalte, avant-toit de tôle pincée, parement de briques peintes, fenêtres à battant, portes de bois *Photo évaluation Victoriaville 1975*	 
39062_CV_144			<1956	85-87	RUE SAINT-ZEPHIRIN	SEC		A							Garage Toit pavillon Toiture de tôle pincée, parement industriel	
39062_CV_145	O D	N	1943	92-94	RUE SAINT-ZEPHIRIN	R	**D**	A	C	E	D	D	D	C	Inv = valeur intéressante Cubique, 2 étages, toit à quatre versants droits tronqués. Toiture de bardeaux d'asphalte, parement de briques jaunes, risques rouges en pignon, bandeau de briques jaunes en pignon, linteaux aux ouvertures, fenêtres à guillotine, portes de bois *Photo évaluation Victoriaville 1975*	 

Identifiant	Inv	Carte 1920-1922	An const	No. civiq	Adresse	Usage	Val Pat	Int	Auth	Hist	Age	Arch	Rare	Cont	Notes	Images
39062_CV_325	O D	N	1930 (R)	95	RUE SAINT-ZEPHIRIN	R	**D**	A	D	E	C	D	D	C	Inv = valeur intéressante Cubique, 2 étages, toit plat avec parapet. Parement de briques rouges, linteaux aux ouvertures, fenêtres fixes et à guillotine *Photo évaluation Victoriaville 1975*	 
39062_CV_146	N	N	1938 (R)	110-112	RUE SAINT-ZEPHIRIN	R	**D**	B	D	E	C	C	D	C	Inv = valeur intéressante Cubique, 2 étages, toit à quatre versants droits tronqués. Toiture de tôle pincée, parement de briques rouges, arc de briques aux ouvertures, fenêtres à guillotine et composée coulissante	
39062_CV_147	O C	N	1921 (R)	118-124	RUE SAINT-ZEPHIRIN	R	**D**	C	D	E	C	C	C	C	Inv = valeur forte Vernaculaire avec lucarne pignon, 1 ½ étage, toit à deux versants droits avec retour de corniche. Toiture de tôle pincée, parement de briques (peintes en façade), arc de briques aux ouvertures, fenêtres à guillotine, fondations de pierres *Photo évaluation Victoriaville 1975* *Manque d'entretien*	 

Identifiant	Inv	Carte 1920-1922	An const	No. civiq	Adresse	Usage	Val Pat	Int	Auth	Hist	Age	Arch	Rare	Cont	Notes	Images
39062_CV_326	O D	N	1933 (R)	119	RUE SAINT-ZEPHIRIN	R	**D**	B	D	D	C	D	D	C	Inv = valeur intéressante **Institut Victoria** Cubique, 2 étages, toit plat avec parapet. Parement de briques rouges, plaque indiquant : « Institut VICTORIA fondé en 1933 », linteaux aux ouvertures, fenêtres à battant *Photo évaluation Victoriaville 1975*	 
39062_CV_329	N	N	1940 (R)	130	RUE SAINT-ZEPHIRIN	R	**E**	B	D	E	C	D	C	C	Cubique à Four Square, 1 ½ étage, toit à pavillon avec trois lucarne à croupe. Toiture de bardeaux d'asphalte, parement de pierres modernes et de briques rouges, fenêtres à battant Modifiée	
39062_CV_148	O D	N	1958	131-133	RUE SAINT-ZEPHIRIN	R	**D**	A	C	E	D	C	D	C	Inv = valeur intéressante Cubique, 2 ½ étages, toit pavillon avec lucarne à croupe. Toiture de tôle pincée, parement de briques, bandeaux de briques aux élévations, fenêtres à guillotine *Photo évaluation Victoriaville 1975*	 

Identifiant	Inv	Carte 1920-1922	An const	No. civiq	Adresse	Usage	Val Pat	Int	Auth	Hist	Age	Arch	Rare	Cont	Notes	Images
39062_CV_149	O C	N	1940 (R)	138-144	RUE SAINT-ZEPHIRIN	R	**D**	B	C	E	C	C	D	C	Inv = valeur intéressante Cubique Four Square, 2 ½ étages, toit à quatre versants droits tronqués avec trois lucarnes. Toiture de cuivre pincée, parement de briques blanches (dont peintes en pignon), arc de briques aux ouvertures, fenêtres à battant et composées coulissantes *Photo évaluation Victoriaville 1975*	 
39062_CV_150	N	N	1930 (R)	139-141	RUE SAINT-ZEPHIRIN	R	**E**	A	D	E	C	D	D	C	Cubique industriel, 2 étages, toit plat. Parement industriel, fenêtres à guillotine, persiennes, galeries de fer forgé	
39062_CV_330	O C	O	1920 (R)	147	RUE SAINT-ZEPHIRIN	R	**C**	A	B	E	C	D	C	C	Inv = valeur intéressante Arts and Craft, 1 ½ étage, toit multiples avec lucarne rampante. Toiture de bardeaux d'asphalte, cheminée latérale, parement de clin de bois et de bardeaux de cèdres, chambranles aux ouvertures, fenêtres à battant avec meneaux *Photo évaluation Victoriaville 1975*	 

Identifiant	Inv	Carte 1920-1922	An const	No. civiq	Adresse	Usage	Val Pat	Int	Auth	Hist	Age	Arch	Rare	Cont	Notes	Images
39062_CV_331			<1956	147	RUE SAINT-ZEPHIRIN	SEC		A							Garage Toit en appentis Parement de bardeaux de cèdre, portes de bois, fenêtre coulissante	
39062_CV_332	N	N	1925 (R)	150	RUE SAINT-ZEPHIRIN	R	**E**	A	E	E	C	D	C	C	Vernaculaire avec façade sur mur-pignon, 2 étages, toit à deux versants droits. Toiture de tôle, parement industriel, fenêtres à battant	
39062_CV_333	O B	N	1915 (R)	156	RUE SAINT-ZEPHIRIN	R	**C**	A	C	E	C	B	C	C	Inv = valeur supérieure Influences Stick Style et néo Queen Ann, façade sur mur-pignon, avec tourelle en avant-corps en pignon, 2 ½ étages, toits multiples. Toiture de bardeaux d'asphalte, parement de clin de bois et de bardeaux de cèdre découpés, chambranles aux ouvertures, fenêtres à guillotine avec meneaux, galerie avec lambrequins, colonnes et barrotins tournés, contre-marche, jupe de galerie Inventorié- RPCQ *Photo évaluation Victoriaville 1975*	 
39062_CV_151	N	N	1920 (R)	163-165	RUE SAINT-ZEPHIRIN	R	**D**	B	D	E	C	D	C	C	Vernaculaire avec façade sur mur-pignon, 1 ½ étage, toit à deux versants droits avec retour de corniche. Toiture de bardeaux d'asphalte, avant-toit de tôle pincée, parement industriel, fenêtres à battant	

Identifiant	Inv	Carte 1920-1922	An const	No. civiq	Adresse	Usage	Val Pat	Int	Auth	Hist	Age	Arch	Rare	Cont	Notes	Images
39062_CV_334	O B	N	1930 (R)	171	RUE SAINT-ZEPHIRIN	R	**C**	A	A	E	C	D	C	C	Inv = valeur Forte Arts and Craft, 1 ½ étage, toit à quatre versants droits avec 3 lucarnes à croupe. Toiture de bardeaux d'asphalte, parement de clin de bois, chambranles aux ouvertures, fenêtres de bois à meneaux, galerie fermée en bardeaux de cèdre avec pilier galbés Inventorié- RPCQ *Photo évaluation Victoriaville 1975* Authentique	 
39062_CV_152	N	N	1925 (R)	174-180	RUE SAINT-ZEPHIRIN	R	**E**	B	C	E	C	D	D	C	Cubique, 2 étages, toit plat. Fausse mansarde de bardeaux d'asphalte, parement industriel, fenêtres à guillotine 2x	 
39062_CV_335	O	N	1939 (R)	181	RUE SAINT-ZEPHIRIN	R	**D**	A	D	E	C	C	C	C	Inv = valeur intéressante Arts and Craft, 1 ½ étage, toit à demi-croupe avec lucarne rampantes latérales. Toiture de tôle pincée, parement imitant le bois, fenêtres à battant, fondations de pierres *Photo évaluation Victoriaville 1975*	

Identifiant	Inv	Carte 1920-1922	An const	No. civiq	Adresse	Usage	Val Pat	Int	Auth	Hist	Age	Arch	Rare	Cont	Notes	Images
																
39062_CV_153	N	N	1940 (R)	186-188	RUE SAINT-ZEPHIRIN	R	**D**	B	D	E	C	C	D	C	Cubique, 2 étages, toit pavillon. Toiture de tôle pincée, parement de briques rouges, linteaux aux ouvertures, fenêtres composées coulissantes, à battant et à guillotine	
39062_CV_154	N	N	1925 (R)	194-196	RUE SAINT-ZEPHIRIN	R	**E**	B	E	E	C	C	D	C	Cubique, 2 étages, toit pavillon. Toiture de tôle pincée, parement de briques, bandeau de briques et linteau aux ouvertures, fenêtres composées coulissantes Vérifier photos car photo du 174 dans la carte	
39062_CV_155	N	N	1925 (R)	5-7A	RUE THIBODEAU	R	**E**	A	C	E	C	D	D	D	**Pas sur photo aérienne de 1956, déménage dans les années 1960** Cubique, 2 étages, toit plat. Parement industriel (en bardeaux de cèdre dessous), avant-toit de bardeaux d'asphalte, fenêtres à guillotine *Photo évaluation Victoriaville 1975*	 

Identifiant	Inv	Carte 1920-1922	An const	No. civiq	Adresse	Usage	Val Pat	Int	Auth	Hist	Age	Arch	Rare	Cont	Notes	Images
39062_CV_336	N	O	1905 (R)	1-7	RUE TOURIGNY	R	**E**	A	E	D	C	D	D	B	Cubique, 2 étages, toit plat. Corniche de tôle, parement de pierres, fenêtres à battant et fixes *Photo évaluation Victoriaville 1975 (Anciennement 5 -en haut- et 3 -en bas-rue Tourigny)*	  
39062_CV_156	O D	O	1950	14-14C	RUE TOURIGNY	R	**E**	C	D	E	D	D	D	B	Inv = valeur intéressante Cubique, 2 étages, toit plat. Parement de briques, fenêtres composées coulissantes et à battant *Photo évaluation Victoriaville 1975*	 

Identifiant	Inv	Carte 1920-1922	An const	No. civiq	Adresse	Usage	Val Pat	Int	Auth	Hist	Age	Arch	Rare	Cont	Notes	Images
39062_CV_157	O D	O	1890	16-22	RUE TOURIGNY	R	**D**	C	C	E	B	D	D	B	Inv = valeur intéressante Cubique, 2 étages, toit plat. Parement industriel, façade arrière en bardeaux de cèdre d'origine, fenêtres de bois en façade au 1er étage, à guillotine et à battant *Photo évaluation Victoriaville 1975*	 
39062_CV_337	O D	O	1940 (R)	17	RUE TOURIGNY	R	**D**	C	D	E	C	D	C	B	Inv = valeur intéressante Influence Victorienne avec tourelle carrée, 1 ½ et 2 étages, toit pavillon et à deux versants droits avec retour de corniche. Toiture de tôle pincée, parement industriel, fenêtres à guillotine, fondations de pierres *Photo évaluation Victoriaville 1975* Vérifier la date de construction	 
39062_CV_158	O B	N	1933 (R)	128-130	RUE VICTORIA	R	**C**	B	B	E	C	D	C	C	Inv = valeur supérieure Cubique, 2 étages, toit plat avec parapet. Corniche de tôle, pierre millésime « 1933 », parement de briques rouges, ouvertures avec linteaux, fenêtres à guillotine, portes avec imposte, galerie et balcon, piliers, barrotins	

Identifiant	Inv	Carte 1920-1922	An const	No. civiq	Adresse	Usage	Val Pat	Int	Auth	Hist	Age	Arch	Rare	Cont	Notes	Images
															carrés triples, jupe de galerie et contre-marche Inventorié- RPCQ *Photo évaluation Victoriaville 1975* Authentique	
39062_CV_159			<1956	128-130	RUE VICTORIA	SEC		C							Garages Style Boomtown, toit à deux versants droits avec parapet Parement de briques rouges Toiture de bardeaux d'asphalte et parement de tôle	
39062_CV_160	N	N	1930 (R)	129-131	RUE VICTORIA	R	**E**	A	E	E	C	D	C	C	*Immeuble fortement modifié depuis 2022* Vernaculaire américaine, 2 étages, toit à deux versants droits. Toiture de bardeaux d'asphalte, parement industriel, fenêtres à guillotine *Photo Google Street View octobre 2014*	 
39062_CV_161	N	N	1940 (R)	133-137	RUE VICTORIA	R	**D**	B	E	E	C	D	D	C	Cubique, 2 étages, toit à quatre versants tronqués. Toiture de bardeaux d'asphalte, parement industriel, fenêtres à battant	

Identifiant	Inv	Carte 1920-1922	An const	No. civiq	Adresse	Usage	Val Pat	Int	Auth	Hist	Age	Arch	Rare	Cont	Notes	Images
39062_CV_162	O E	N	1930 (R)	140-148	RUE VICTORIA	R	**E**	A	D	E	C	D	D	C	Inv = valeur Intéressante Cubique, 2 étages, toit plat, ajout d'un toit à deux versants droits à l'annexe arrière. Parement de briques peintes, industriel a l'annexe, fenêtres à guillotine et à battant, fondations de pierres *Photo évaluation Victoriaville 1975*	 
39062_CV_163	N	N	1940 (R)	141-145	RUE VICTORIA	R	**D**	B	E	E	C	D	D	C	Cubique industriel, 2 étages, toit plat. Avant-toit de tôle, parement industriel, fenêtres coulissantes	
39062_CV_338	N	N	1930 (R)	157	RUE VICTORIA	R	**D**	C	E	E	C	D	C	C	Arts and Craft, 1 ½-2 étages, toits multiples à deux versants droits. Toiture de bardeaux d'asphalte, parement industriel, fenêtres à battant	
39062_CV_339	N	N	1940 (R)	159	RUE VICTORIA	R	**D**	C	E	E	C	D	D	C	Cubique industriel, 2 étages, toit plat. Parement industriel, fenêtres à guillotine et composées coulissantes	

Identifiant	Inv	Carte 1920-1922	An const	No. civiq	Adresse	Usage	Val Pat	Int	Auth	Hist	Age	Arch	Rare	Cont	Notes	Images
39062_CV_340	O C	O	1934 (R)	162	RUE VICTORIA	R	**B**	C	A	E	C	B	B	C	Inv = valeur forte Architecture méditerranéenne, Influence Beaux-Arts, 1 étage, toit terrasse. Parement de crépis et de briques rouges, fenêtres de bois à meneaux, galerie avec colonnes avec chapiteaux de l'ordre Ionique, garde-corps de bois avec motif géométrique *Photo évaluation Victoriaville 1975*	 
39062_CV_341			<1956	162	RUE VICTORIA	SEC		C							Garage avec toit terrasse. Parement de tuile d'amiante-ciment, garde-corps de bois avec motif géométrique	
39062_CV_164	N	N	1940 (R)	169-173	RUE VICTORIA	R	**D**	A	D	E	C	D	D	C	Cubique, 2 étages, toit plat. Parement de briques peintes, fenêtres composées coulissantes	
39062_CV_342	N	N	1930 (R)	174	RUE VICTORIA	R	**D**	B	C	E	C	D	C	C	Cubique, 1 étage, toit pavillon avec trois lucarnes à demi-croupe (absente en façade). Toiture de bardeaux d'asphalte, parement de briques rouges et de pierres modernes, fenêtres de bois à meneaux.	

Identifiant	Inv	Carte 1920-1922	An const	No. civiq	Adresse	Usage	Val Pat	Int	Auth	Hist	Age	Arch	Rare	Cont	Notes	Images
39062_CV_343	N	N	1935 (R)	177	RUE VICTORIA	R	**D**	B	E	E	C	C	D	C	Cubique, e étages, toit à quatre versants tronqués. Toiture de tôle pincée, parement industriel, fenêtres à battant	
39062_CV_165	O E	N	1916 (R)	181-187	RUE VICTORIA	R	**D**	B	C	E	C	D	D	C	Inv = valeur forte Cubique, 2 étages, toit plat. Avant-toit de tôle pincée, parement de briques et de bois, fenêtres à guillotine *Photo évaluation Victoriaville 1975* Authentique	 
39062_CV_166	N	N	1930 (R)	186-188	RUE VICTORIA	R	**D**	A	F	E	C	E	E	C	Cubique, 2 ½ étages, toit à demi-croupe avec lucarnes rampantes. Toiture de tôle pincée, parement de briques rouges, fenêtres à guillotine, à battant et composées coulissantes, fondations partiellement en pierres	
39062_CV_167	N	N	1930 (R)	194-196	RUE VICTORIA	R	**D**	A	D	E	C	D	D	C	Cubique industriel, 2 étages, toit plat. Parement de briques rouges, linteaux aux ouvertures, fenêtres à guillotine	

Identifiant	Inv	Carte 1920-1922	An const	No. civiq	Adresse	Usage	Val Pat	Int	Auth	Hist	Age	Arch	Rare	Cont	Notes	Images
39062_CV_168	N	N	1936 (R)	195-197	RUE VICTORIA	R	**D**	B	E	E	C	C	D	C	Cubique, 2 étages, toit à quatre versants tronqués. Toiture de tôle pincée, parement de briques et industriel, fenêtres à guillotine	
39062_CV_344	O E	N	1931 (R)	200	RUE VICTORIA	R	**D**	A	D	E	C	D	C	C	Inv = valeur intéressante Arts and Craft, 1 ½ étage, toit asymétrique avec lucarne rampante. Toiture de tôle, parement industriel, fenêtres jumelées à guillotine, galerie avec jupe de galerie a bardeaux de cèdres	 
39062_CV_169	N	N	1938 (R)	204-208	RUE VICTORIA	R	**E**	B	E	E	C	D	D	C	Cubique, 2 étages, toit plat. Parement de briques rouges, pierre millésime « 1938 », véranda en façade avec parement industriel et fenêtres à guillotine, fenêtres de bois à l'intérieur en façade, fenêtres composées coulissantes, à battant et à guillotine	
39062_CV_170	N	N	1940 (R)	220-230	RUE VICTORIA	R	**D**	C	D	E	C	D	C	C	Cubique avec parapet, 2 étages, toit plat. Corniche de tôle, parement de briques, linteaux aux ouvertures, fenêtres à battant, galerie avec barrotins contemporains	

Identifiant	Inv	Carte 1920-1922	An const	No. civiq	Adresse	Usage	Val Pat	Int	Auth	Hist	Age	Arch	Rare	Cont	Notes	Images
39062_CV_171	N	N	1939 (R)	233-237	RUE VICTORIA	R	**E**	B	D	E	C	D	D	C	Cubique, 2 étages, toit plat. Corniche de tôle, parement de briques rouges, linteaux aux ouvertures, fenêtres à battant	
39062_CV_345	N	N	1940 (R)	257	RUE VICTORIA	R	**E**	A	D	E	C	D	C	D	Vernaculaire avec façade sur mur-pignon, 1 ½ étage, toit à deux versants droits avec retour de corniche. Toiture de bardeaux d'asphalte, parement industriel, fenêtres à battant	
39062_CV_172	N	N	1930 (R)	267-275	RUE VICTORIA	R	**E**	B	D	E	C	D	D	D	Cubique industrielle, 2 étages, toit plat. Parement de briques rouges, parement de bardeaux d'asphalte et industriel à la portion arrière, linteaux aux ouvertures, fenêtres à battant	
39062_CV_346	N	N	1940 (R)	282	RUE VICTORIA	R	**E**	A	C	E	C	D	C	D	Arts and Craft, 1 ½ étage, toit à demi-croupe. Toiture de bardeaux d'asphalte, parement industriel, fenêtres à guillotine et coulissante	
39062_CV_173	N	N	1940 (R)	294-298	RUE VICTORIA	R	**E**	A	D	E	C	D	C	D	Arts and Craft, 1 ½ étage, toits multiples. Toiture de bardeaux d'asphalte, parement industriel, fenêtres à battant et composées coulissantes	

Identifiant	Inv	Carte 1922	An const	No. civiq	Adresse	Usage	Val pat	Int	Auth	Hist	Age	Arch	Rare	Cont	Notes	Images
39062_EDB_119					CROIX CHEMIN										Située au 552 rang Nault Inventoriée sur le site https://www.patrimoineduquebec.com/ajouts/victoriaville/ Croix privée ?	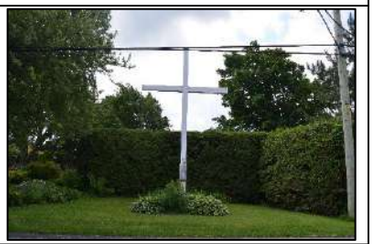
39062_EDB_120					CROIX CHEMIN										Située à l'intersection des rangs Lainesse et Nault Inventoriée sur le site https://www.patrimoineduquebec.com/ajouts/victoriaville/	
39062_ED_2	N	O	<1966	124	BOULEVARD ARTHABASKA EST	A		B							Grange Toit bris avec lanterneaux Revêtement de tôle	
39062_EDB_3	N	N	1930 (R)	45-51	BOULEVARD DES BOIS-FRANCS NORD	R	**D**	B	C	E	C	D	D	B	Cubique, 2 étages, toit à quatre versants tronqués (unifié) avec avant-toit. Toiture (indéterminée), parement de briques rouges avec bandes de briques, ouvertures avec linteau, fenêtres à battant et à guillotine, galeries avec barrotins contemporains *Zone de requalification*	
39062_EDB_4	N	O?	1917 (R)	61-65	BOULEVARD DES BOIS-FRANCS NORD	R	**D**	C	D	E	C	D	D	B	Vernaculaire, 1 ½ étage, toit à deux versants droits avec lucarne rampante et agrandissement à toit plat. Toiture de tôle, parement industriel (sur briques peintes), fenêtres à guillotine et coulissantes, fondations de pierres *Photo évaluation Victoriaville 1975* *Zone de requalification*	

Identifiant	Inv	Carte 1922	An const	No. civiq	Adresse	Usage	Val pat	Int	Auth	Hist	Age	Arch	Rare	Cont	Notes	Images
																
39062_EDB_24	N	O?	1917 (R)	67	BOULEVARD DES BOIS-FRANCS NORD	R	**D**	B	C	E	C	D	D	B	Cubique, 2 étages, toit pavillon? Toiture (indéterminée), parement industriel, fenêtres à guillotine, galerie avec poteaux et barrotins sculptés (de bois?), fondations de pierres *Photo évaluation Victoriaville 1975* *Zone de requalification*	 
39062_EDB_8	N	O	1932 (R)	101-107	BOULEVARD DES BOIS-FRANCS NORD	R	**D**	B	C	E	C	D	D	B	Cubique, 2 étages, toit plat à corniche et agrandissement avec toit en appentis. Parement de briques rouges, ouvertures avec arc de briques et linteau, fenêtres composées coulissantes, fondations de pierres *Photo évaluation Victoriaville 1975* *Zone de requalification*	 

Identifiant	Inv	Carte 1922	An const	No. civiq	Adresse	Usage	Val pat	Int	Auth	Hist	Age	Arch	Rare	Cont	Notes	Images
39062_EDB_26	O C	N	1939 (MP) 1941	112	BOULEVARD DES BOIS-FRANCS SUD	R	**C**	C	C	E	C	D	C	B	Inv. = valeur forte Cubique Four square, 1 étage, toit à quatre versants droits avec quatre lucarnes à croupe. Toiture de bardeaux d'asphalte, parement de briques « jaunes », bandes de briques, parement de bardeaux de cèdre sur lucarnes, linteau aux ouvertures, fenêtres de bois en façade, à guillotine ou à battant en pignon, porche et balcon de bois *Photo évaluation Victoriaville 1975*	 
39062_EDB_27	O C	N	1938 (R)	124	BOULEVARD DES BOIS-FRANCS SUD	R	**C**	B	C	E	C	D	C	B	Inv. = Valeur forte Cubique Four square, 1 étage, toit à quatre versants droits avec quatre lucarnes à croupe. Toiture de bardeaux d'asphalte, parement de briques « jaunes », bandes de briques jaunes, porche à colonnes *Photo évaluation Victoriaville 1975*	 
39062_EDB_28			<1956	124	BOULEVARD DES BOIS-FRANCS SUD	SEC		C							Garage Toit à deux versants droits et parapet. Parement de bardeaux d'asphalte, fenêtres de bois	

Identifiant	Inv	Carte 1922	An const	No. civiq	Adresse	Usage	Val pat	Int	Auth	Hist	Age	Arch	Rare	Cont	Notes	Images
39062_EDB_29	O D	N	1938 (R)	132	BOULEVARD DES BOIS-FRANCS SUD	R	**D**	C	D	E	C	C	C	B	Inv. = Valeur Forte Arts and Craft, plan en L, 1 ½ étage, toit en demi-croupe avec retour de corniche. Toiture de tôle pincée, parement de briques peintes, ouvertures avec linteau, fenêtres à guillotine *Photo évaluation Victoriaville 1975*	 
39062_EDB_11	N	N	1925 (R)	140-144	BOULEVARD DES BOIS-FRANCS SUD	R	**D**	B	D	E	C	D	D	B	Cubique, 2 étages, toit pavillon. Toiture de bardeaux d'asphalte, parement de briques peintes, arc de briques au-dessus des ouvertures, fenêtres à battant *Photo évaluation Victoriaville 1975*	 
39062_EDB_31	O D	O	<1930	30	RANG LAINESSE	R	**C**	B	B	E	C	C	D	C	Inv. = Valeur Intéressante Cubique, 2 étages, toit pavillon. Toiture de tôle pincée, parement de briques rouges, plates-bandes et linteau aux fenêtres, fenêtres coulissantes, galerie couverte avec barrotins contemporains, fondations de pierres *Photo macro-inventaire 1980* *79.513.31A (35)*	

Identifiant	Inv	Carte 1922	An const	No. civiq	Adresse	Usage	Val pat	Int	Auth	Hist	Age	Arch	Rare	Cont	Notes	Images
																
39062_EDB_32	O D	O	1910 (R)	46	RANG LAINESSE	R	**C**	B	B	E	C	D	C	C	Inv. = Valeur Intéressante Vernaculaire, plan en L, 1 ½ étage, toit à deux versants droits avec lucarne en pignon. Toiture de tôle, parement de briques rouges, plates-bandes et linteaux aux ouvertures, fenêtres complexes coulissantes, fondations de pierres taillées *Photo macro-inventaire 1980* *79.513.32A (35)*	 
39062_EDB_33	N	O	1900 (E)	52	RANG LAINESSE	R	**E**	A	E	E	C	D	D	C	Vernaculaire avec cuisine d'été, 1 ½ étage, toit à deux versants droits avec lucarne à pignon. Toiture de bardeaux d'asphalte, parement de briques rouges, de pierres modernes et industriel, fenêtres à battant	
39062_PC_13				900	Rue du Filtre										Vernaculaire, 1 ½ étage, toit à deux versants légèrement galbés. Façade pignon. Toiture de bardeaux d'asphalte, parement industriel, fenêtres à battants	

Identifiant	Inv	Carte 1922	An const	No. civiq	Adresse	Usage	Val pat	Int	Auth	Hist	Age	Arch	Rare	Cont	Notes	Images
39062_EDB_36	N	N	>1956 <1960	528A	RANG NAULT	ICI			B	C					Premier entrepôt de Miel Labonté? 2 étages, toit à deux versants droits Toiture de tôle, parement de briques rouges, linteau aux portes et fenêtres, fenêtres à guillotine de bois *Photo macro-inventaire 1980* *79.514.28A (35)*	 
39062_EDB_37	N	O	1872 (R)	535	RANG NAULT	R	**D**	A	D	E	B	D	D	C	Vernaculaire, 1 ½ étage, toit à deux versants droits et toit plat. Toiture de bardeaux d'asphalte, parement industriel, fenêtres fixes et à guillotine *Photo macro-inventaire 1980* *79.514.29A (35)*	 
39062_EDB_38		N	<1956	556	RANG NAULT	A		B							Ancienne grange maintenant garage Toit brisé Toiture de tôle, parement de blocs de béton *Photo macro-inventaire 1980* *79.515.7 (35)*	

Identifiant	Inv	Carte 1922	An const	No. civiq	Adresse	Usage	Val pat	Int	Auth	Hist	Age	Arch	Rare	Cont	Notes	Images
																
39062_EDB_39	N	O	1912 (E)	557	RANG NAULT	R	**D**	A	D	E	C	D	C	C	Vernaculaire avec cuisine d'été, 1 ½ étage, toit à deux versants droits avec retour de corniche. Toiture de tôle, parement industriel, fenêtres à battant, fondations de pierres *Photo macro-inventaire 1980* *79.514.30A (35)*	 
39062_EDB_42	N	O	1934 (E)	563	RANG NAULT	R									Vernaculaire avec lucarne-pignon, 1 ½ étage, toit à deux versants droits avec retour de corniche et deux lucarnes à pignon. Toiture de tôle, parement industriel, de bardeaux de cèdre sur garage, fenêtres coulissantes et à guillotine, à guillotine de bois sur lucarnes *Photo macro-inventaire 1980* *79.515.7 (35)*	 

Identifiant	Inv	Carte 1922	An const	No. civiq	Adresse	Usage	Val pat	Int	Auth	Hist	Age	Arch	Rare	Cont	Notes	Images
39062_EDB_43	N	N	<1956	564	RANG NAULT	R	**D**	B	D	E	D	D	C	C	Arts and Craft, 1 ½ étage, toit à demi-croupe. *Photo macro-inventaire 1980* *79.514.34A (35)*	 
39062_EDB_44	N	N	1864 (R)	567	RANG NAULT	R	**D**	B	D	E	B	D	D	C	**Déménagée après 1956** Vernaculaire avec garage annexé, 1 ½ étage, toit à deux versants droits. Toiture de tôle au bâtiment principale (bardeaux d'asphalte sur garage), parement industriel, fenêtres complexes coulissantes et à guillotine *Photo macro-inventaire 1980* *79.514.32A (35)*	 
39062_EDB_45		O	1910 (E)	570	RANG NAULT	R	**E**	A	D	E	C	D	D	C	**Daterait de 1910 selon voisin au 567 rang Nault** Vernaculaire, 1 ½ étage, toit à deux versants droits, galbé sur annexe. Toiture de bardeaux d'asphalte, cheminée décentrée, parement industriel et de briques roses, trois oriels, fenêtres à battant *Photo macro-inventaire 1980* *79.514.33A (35)*	

Identifiant	Inv	Carte 1922	An const	No. civiq	Adresse	Usage	Val pat	Int	Auth	Hist	Age	Arch	Rare	Cont	Notes	Images
																
39062_EDB_47	N	N	<1956	590	RANG NAULT	R	**E**	C	D	E	D	D	C	C	Cubique, 2 étages, toit pavillon. Toiture de tôle, parement d'aluminium, fenêtres de bois à meneaux à l'étage, coulissantes au rdc *Photo macro-inventaire 1980* *79.515.9 (35)*	 
39062_EDB_48			<1956	590	RANG NAULT	A		C							Grange Toit brisé, hexagonal Revêtement de tôle *Photo macro-inventaire 1980* *79.515.9 (35)*	
39062_EDB_54	N	O	1920 (R)	9	RUE DE COURVAL	R	**D**	A	D	E	C	C	C	C	Vernaculaire façade sur mur-pignon, 1 ½ étage, toit à deux versants droits avec retour de corniche et lucarnes rampantes. Toiture de tôle pincée, parement industriel et de bardeaux de cèdre, fenêtres à battant et fixes *Photo évaluation Victoriaville 1975*	

Identifiant	Inv	Carte 1922	An const	No. civiq	Adresse	Usage	Val pat	Int	Auth	Hist	Age	Arch	Rare	Cont	Notes	Images
																
39062_EDB_55	N	N	1936 (R)	12	RUE DE COURVAL	R	**C**	B	B	E	C	D	C	C	Cubique, 2 étages, toit plat. Parement de briques rouges, ouvertures avec linteau, fenêtres de bois, balcon avec barrotins contemporains *Photo évaluation Victoriaville 1975*	 
39062_EDB_56	N	O	1930 (R)	13	RUE DE COURVAL	R	**D**	B	D	E	C	C	C	C	Vernaculaire à façade sur mur-pignon, 1 ½ étage, toit à deux versants droits. Toiture de tôle (à baguette?), parement de crépis et industriel, fenêtres à battant et oriel. *Photo évaluation Victoriaville 1975*	 

Identifiant	Inv	Carte 1922	An const	No. civiq	Adresse	Usage	Val pat	Int	Auth	Hist	Age	Arch	Rare	Cont	Notes	Images
39062_EDB_57	N	O	1900 (R)	17	RUE DE COURVAL	R	**D**	A	D	E	C	D	C	C	**Selon la propriétaire, la maison (et celles similaires) aurait été construite par De Courval** Vernaculaire, façade sur mur-pignon, 1 ½ étage, toit à deux versants droits avec agrandissement à toit plat. Toiture de bardeaux d'asphalte, parement industriel, *Photo évaluation Victoriaville 1975*	 
39062_EDB_14	N	O	1930 (R)	25-25A	RUE DE COURVAL	R	**C**	B	B	E	C	D	C	C	Vernaculaire, façade sur mur-pignon, 1 ½ étage, toit à deux versants droits avec retour de corniche et lucarnes à pignon de chaque cotés. Toiture de bardeaux d'asphalte, parement de clin de bois, chambranles aux portes et fenêtres, fenêtres composées et à battant, fondations de pierres (partout) *Photo évaluation Victoriaville 1975*	 
39062_EDB_15	N	N	1940 (R)	34-34A	RUE DE COURVAL	R	**D**	B	C	E	C	D	D	C	Cubique, 2 étages, toit pavillon. Toiture indéterminée, parement industriel, fenêtres à guillotine, galerie avec barrotins contemporains *Photo évaluation Victoriaville 1975*	

Identifiant	Inv	Carte 1922	An const	No. civiq	Adresse	Usage	Val pat	Int	Auth	Hist	Age	Arch	Rare	Cont	Notes	Images
																
39062_EDB_59	N	N	1930 (R)	35	RUE DE COURVAL	R	**E**	B	D	E	C	D	D	C	Cubique, 2 étages, toit plat. Parement industriel, fenêtres à battant, fondations de pierres *Photo évaluation Victoriaville 1975* *Photo macro-inventaire 1980* *79.509.17A (35)* *Le revêtement refait depuis les photos de Jacinthe*	  
39062_EDB_60	N	N	1930 (R)	39	RUE DE COURVAL	R	**D**	A	C	E	C	D	C	C	2 étages, toit à demi-croupe. Toiture de bardeaux d'asphalte, parement industriel, fenêtres composées *Photo évaluation Victoriaville 1975* *Photo macro-inventaire 1980* *79.509.17A (35)*	

Identifiant	Inv	Carte 1922	An const	No. civiq	Adresse	Usage	Val pat	Int	Auth	Hist	Age	Arch	Rare	Cont	Notes	Images
																 
39062_EDB_71	N	O	1926 (R)	5	RUE LAVIGNE	R	**D**	A	C	E	C	D	C	C	Cubique, 1 étage, toit à quatre versants tronqués avec lucarne à croupe en façade. Toiture de bardeaux d'asphalte, parement de briques jaunes et de pierres modernes, fenêtres à battant, *Photo évaluation Victoriaville 1975*	 
39062_EDB_72	O D	O	1922 (R)	9	RUE LAVIGNE	R	**C**	C	B	E	C	C	C	C	Inv. = Valeur Intéressante Vernaculaire, plan en L, façade sur mur-pignon, 1 ½ étage, toit à deux versants droits avec retour de corniche. Toiture de tôle pincée, parement de briques rouges, ouvertures avec arc de briques et linteau, fenêtres à guillotine, fondations de pierres taillées. *Photo évaluation Victoriaville 1975*	

Identifiant	Inv	Carte 1922	An const	No. civiq	Adresse	Usage	Val pat	Int	Auth	Hist	Age	Arch	Rare	Cont	Notes	Images
															Photo macro-inventaire 1980 *79.509.14A (35)*	 
39062_EDB_74	N	O	1930 (R)	10	RUE LAVIGNE	R	**D**	B	C	E	C	D	C	C	Arts and Craft? 2 étages, toit à demi-croupe. Toiture indéterminée, parement de briques rouges, ouvertures avec linteau, fenêtres à guillotine. *Photo évaluation Victoriaville 1975* *Photo macro-inventaire 1980* *79.509.21A (35)*	  

Identifiant	Inv	Carte 1922	An const	No. civiq	Adresse	Usage	Val pat	Int	Auth	Hist	Age	Arch	Rare	Cont	Notes	Images
39062_EDB_75			<1956	10	RUE LAVIGNE	SEC		B							Garage Toit à deux versants droits et toit plat Parement de clin de bois et de bardeaux de cèdre *Photo macro-inventaire 1980* *79.509.21A (35)*	
39062_EDB_76	N	O	1930 (R)	11-13	RUE LAVIGNE	R	**E**	B	D	E	C	D	D	C	Cubique, 2 étages, toit à quatre versants droits avec lucarne, fenêtre fermée. Toiture de tôle, parement industriel, fenêtres composée et coulissantes *Photo évaluation Victoriaville 1975* *Photo macro-inventaire 1980* *79.509.14A (35)*	  
39062_EDB_77	N	O	1931	12	RUE LAVIGNE	R	**D**	B	D	E	C	C	C	C	Vernaculaire, façade sur mur-pignon, 1 ½ étage, toit à deux versants droits avec retour de corniche. Toiture de tôle pincée, parement industriel, fenêtres composées coulissantes *Photo évaluation Victoriaville 1975* *Photo macro-inventaire 1980* *79.509.21A (35)*	

Identifiant	Inv	Carte 1922	An const	No. civiq	Adresse	Usage	Val pat	Int	Auth	Hist	Age	Arch	Rare	Cont	Notes	Images
																 
39062_EDB_79	N	O	1920 (R)	14	RUE LAVIGNE	R	**D**	C	D	E	C	D	D	C	Cubique, 2 étages, toit plat. Parement industriel, fenêtres à battant, composée, coulissante et à guillotine *Photo évaluation Victoriaville 1975* *Photo macro-inventaire 1980* *79.509.21A (35)*	  

Identifiant	Inv	Carte 1922	An const	No. civiq	Adresse	Usage	Val pat	Int	Auth	Hist	Age	Arch	Rare	Cont	Notes	Images
39062_EDB_80			<1956	14	RUE LAVIGNE	SEC		B							Garage, Toit plat avec parapet Revêtement de tôle *Photo macro-inventaire 1980* *79.509.21A (35)*	
39062_EDB_83	N	N	1859 (R)	3	RUE MARILE	R									**Pas sur photo aérienne de 1956, ni sur photo macro-inventaire aérien de 1980** Vernaculaire avec cuisine d'été, 1 ½ étage, toit à deux versants droits avec lucarne à fronton. Toiture de tôle, cheminée avec de briques grises à motif, parement industriel, fenêtres à guillotine, galerie avec poteaux et barrotins tournés	
39062_EDB_84	O E	O	1909 (R)	348	RUE NOTRE-DAME EST	R	**D**	C	D	E	C	C	D	B	Vernaculaire avec agrandissement, 1 ½ étage, toit à deux versants droits et toit plat. Toiture de tôle pincée, cheminée décentrée, parement industriel, fenêtres fixes, composée et à guillotine, fondations de pierres *Photo évaluation Victoriaville 1975*	 
39062_EDB_16	N	O	1910 (R)	356-358	RUE NOTRE-DAME EST	R	**D**	A	D	E	C	D	D	B	Cubique, 2 étages, toit plat. Parement imitant le bois, fenêtres à guillotine et à battant, fondations de pierre à l'arrière *Photo évaluation Victoriaville 1975*	

Identifiant	Inv	Carte 1922	An const	No. civiq	Adresse	Usage	Val pat	Int	Auth	Hist	Age	Arch	Rare	Cont	Notes	Images
																
39062_EDB_18	O D	N	1944	369-369A	RUE NOTRE-DAME EST	R	**D**	A	C	E	D	D	C	B	Inv = Valeur Intéressante Moderne, 2 étages, toit plat. Parement de briques, de pierres et industriel, fenêtres à guillotine et à battant *Photo évaluation Victoriaville 1975*	 
39062_EDB_86	O C	N	1940 (R)	371	RUE NOTRE-DAME EST	R	**C**	C	C	E	C	D	C	B	Inv = Valeur Forte *Couple Lemaire Duguay très impliqué dans le milieu culturel* . Arts and Craft, 1 ½ étage, toit multiples. Toiture de bardeaux d'asphalte, parement de briques rouges, et de clin de bois, fenêtre à battant *Photo évaluation Victoriaville 1975*	 

Identifiant	Inv	Carte 1922	An const	No. civiq	Adresse	Usage	Val pat	Int	Auth	Hist	Age	Arch	Rare	Cont	Notes	Images
39062_EDB_19	N	O	1900 (R)	376-380	RUE NOTRE-DAME EST	R	**D**	C	D	E	C	C	C	B	Vernaculaire, plan en L, façade sur mur-pignon, 1 ½ étage, toit à deux versants droits avec retour de corniche. Toiture de tôle pincée, parement industriel, fenêtres fixes et à guillotine, fondations de pierres *Photo évaluation Victoriaville 1975* *Photo macro-inventaire 1980* *79.509.17A (35)*	  
39062_EDB_89	N	N	1948	420	RUE NOTRE-DAME EST	R	**D**	C	C	E	D	D	C	B	Influence Moderne, 2 étages, toit plat. Parement de briques rouges, fenêtres à battant et blocs de verre *Photo évaluation Victoriaville 1975*	 

Identifiant	Inv	Carte 1922	An const	No. civiq	Adresse	Usage	Val pat	Int	Auth	Hist	Age	Arch	Rare	Cont	Notes	Images
39062_EDB_90	O B	N	1945	475	RUE NOTRE-DAME EST	INS	**B**	B	B	C	D	B	B	B	Inv = Valeur Supérieur Collège Sacré-Cœur, CÉGEP Inventorié- RPCQ *Photo évaluation Victoriaville 1975*	 
39062_EDB_91	O C	N	>1956	475	RUE NOTRE-DAME EST	R	**C**	B	B	E	D	B	C	C	Inv = valeur Forte **Situé à l'arrière du CÉGEP** Campus Patrimoine moderne *Photo évaluation Victoriaville 1975* *Déplacer le point de la carte sur le bon bâtiment*	 
39062_EDB_20	O B	N	±1920 (MP) 1950	524-524B	RUE NOTRE-DAME EST	R	**C**	B	B	E	C	C	C	B	Inv = Valeur supérieur Résidence des Frères du Sacré-Coeur Cubique, 2 étages, toit pavillon. Toit de tôle pincée, parement de briques rouges, fenêtres composées de bois avec meneaux avec arc de briques brunes, porte avec imposte et baies latérales, galerie monumentales avec base de poteaux en briques, poteaux tournés et barrotins découpés de bois et balcon Inventorié- RPCQ *Photo évaluation Victoriaville 1975* *Photo macro-inventaire 1980*	

Identifiant	Inv	Carte 1922	An const	No. civiq	Adresse	Usage	Val pat	Int	Auth	Hist	Age	Arch	Rare	Cont	Notes	Images
															79.509.20A (35)	 
39062_EDB_92	O D	O	1906 (R)	550	RUE NOTRE-DAME EST	R	**D**	B	D	E	C	C	C	B	Inv = Valeur intéressante Vernaculaire, 1 ½ étage, toit à deux versants droits. Toiture de tôle pincée, cheminée de briques décentrée, parement industriel, fenêtres à battant	
39062_EDB_94	N	N	<1956	970	RUE NOTRE-DAME EST	SEC		C							Garage, Toit à deux versants droits, porte de garage à chaque extrémité Toiture de tôle, parement de bardeaux de cèdre, portes de bois *Zone requalification*	
39062_EDB_95	N	N	<1956	970	RUE NOTRE-DAME EST	SEC		C							Appentis Toit en appentis, toiture de tôle, parement de bardeaux de cèdre, porte de bois *Zone requalification*	

Identifiant	Inv	Carte 1922	An const	No. civiq	Adresse	Usage	Val pat	Int	Auth	Hist	Age	Arch	Rare	Cont	Notes	Images
39062_EDB_	N	N	<1956	970	RUE NOTRE-DAME EST	SEC		C							Appentis Toit en appentis, toiture de tôle, parement de bardeaux de cèdre, porte de bois *Zone requalification*	
39062_EDB_96	N	N	<1956	981	RUE NOTRE-DAME EST	R	**D**	B	D	E	D	D	C	B	Façade sur mur-pignon, 1 ½ étage, toit à deux versants droits. Toiture de bardeaux d'asphalte, parement industriel, fenêtres fixes et coulissantes *Photo macro-inventaire 1980* *79.514.20A (35)* *Zone requalification*	 
39062_EDB_21	O C	O	1920 (R)	1020-1024	RUE NOTRE-DAME EST	R	**C**	B	C	E	C	D	C	B	Inv = Valeur Forte Cubique, 2 étages, toit à quatre versants tronqués avec gable. Toiture de bardeaux d'asphalte, parement de briques fenêtres composées avec arc de briques, galeries avec aisseliers et tourelle, fondations de pierres *Photo macro-inventaire 1980* *79.514.21A (35)*	 

Identifiant	Inv	Carte 1922	An const	No. civiq	Adresse	Usage	Val pat	Int	Auth	Hist	Age	Arch	Rare	Cont	Notes	Images
39062_EDB_97	N	N	1928 (R)	1165	RUE NOTRE-DAME EST	R	**D**	B	D	E	C	D	D	B	**Pas sur photo aérienne de 1956** Vernaculaire, 1 ½ étage, toit à deux versants « galbé » en façade pour former un avant-toit. Toiture de bardeaux d'asphalte, parement industriel, fenêtres coulissantes *Photo macro-inventaire 1980* *79.514.24A (35)* *Zone requalification*	 
39062_EDB_98	O B	O	1925 (R)	1180	RUE NOTRE-DAME EST	R	**C**	B	B	E	C	C	C	B	Inv = Valeur Supérieur Monumental, Victorien, 2 étage, toit à quatre versants tronqués avec lucarne? À fronton avec demi-oculus. Toiture de tôle pincée, parement de briques rouges, galerie avec tourelle, fenêtres à guillotine avec briques en arc, fondations de pierres Inventorié- RPCQ *Photo macro-inventaire 1980* *79.514.25A (35)*	 

Identifiant	Inv	Carte 1922	An const	No. civiq	Adresse	Usage	Val pat	Int	Auth	Hist	Age	Arch	Rare	Cont	Notes	Images
39062_EDB_99	O D	O	±1920 (MP) 1950	1280	RUE NOTRE-DAME EST	R	**D**	B	C	E	C	D	C	B	Inv = Valeur Intéressante Cubique, 2 étages, toit a quatre versants tronqués. Toiture de bardeaux, avant-toit de tôle pincée, d'asphalte, parement de briques peintes, fenêtres composées et à guillotine *Photo macro-inventaire 1980* *79.514.26A (35)*	 
39062_EDB_100	N	N	1930 (R)	1	RUE ONIL	R	**E**	A	D	E	C	D	D	C	Cubique, 2 étages, toit à quatre versants tronqués. Toiture indéterminée, parement industriel, fenêtres à guillotine *Photo évaluation Victoriaville 1975*	 
39062_EDB_101	N	N	1930 (R)	3	RUE ONIL	R	**E**	B	D	E	C	D	D	C	Cubique, 2 étages, toit plat avec fausse mansarde. Parement de briques rouges peintes, fenêtres à guillotine *Photo évaluation Victoriaville 1975*	

Identifiant	Inv	Carte 1922	An const	No. civiq	Adresse	Usage	Val pat	Int	Auth	Hist	Age	Arch	Rare	Cont	Notes	Images
																
39062_EDB_102	N	N	1938 (R)	5	RUE ONIL	R	**D**	B	C	E	C	D	C	C	Cubique four square, 1 étage, toit Pavillon avec trois lucarnes à demi-croupe. Toiture de bardeaux d'asphalte, parement industriel, fenêtres de bois à la lucarne, fenêtres à guillotine et composées *Photo évaluation Victoriaville 1975*	 
39062_EDB_103	O B	O	1912 (R)	7	RUE ONIL	R	**C**	A	B	E	C	C	C	C	Inv = Valeur Forte Influence néo Queen Anne, 1 ½ étage, toit à deux versants droits avec retour de corniche. Toiture de tôle pincée, parement de clin de bois et de bardeaux de cèdre, fenêtres à guillotine, fondations de pierres Inventorié- RPCQ *Photo évaluation Victoriaville 1975* *Photo macro-inventaire 1980* *79.509.21A (35)*	 

Identifiant	Inv	Carte 1922	An const	No. civiq	Adresse	Usage	Val pat	Int	Auth	Hist	Age	Arch	Rare	Cont	Notes	Images
																
39062_EDB_107	O C	N	1930 (R)	19	RUE ONIL	Industriel	**C**	C	C	E	C	D	B	C	Inv = Valeur Forte Usine, avant-corps, 2 étages, toit plat. Parement de briques rouges, motif de briques, fenêtres fixes, composées et coulissantes *Photo évaluation Victoriaville 1975* *Photo macro-inventaire 1980* *79.509.22A (35)*	  
39062_EDB_108	N	N	1937 (R)	24	RUE ONIL	R	**D**	B	D	E	C	D	C	C	Influence Arts and Craft avec façade sur mur-pignon, 1 ½ étage, toit à demi-croupe avec lucarne rampante. Toiture de bardeaux d'asphalte, parement de crépis, fenêtres à guillotine et composée *Photo évaluation Victoriaville 1975* *Zone requalification*	

Identifiant	Inv	Carte 1922	An const	No. civiq	Adresse	Usage	Val pat	Int	Auth	Hist	Age	Arch	Rare	Cont	Notes	Images
																
39062_EDB_116	N	N	1910 (R)	38	RUE ROUSSEAU	R	**C**	B	C	E	C	C	C	C	**Pas sur photo aérienne de 1956** ***Aurait été déménagée de la Pointe-Beaudet, serait plus ancienne*** Second Empire, 1 ½ étage, toit brisé avec brisis galbé. Toiture de tôle pincée, cheminée décentrée, parement industriel, fenêtres à guillotine *Photo évaluation Victoriaville 1975* *Zone requalification*	 
39062_EDB_22	O D	N	1944	142-144A	RUE SAINT-JEAN-BAPTISTE	C	**D**	B	D	D	D	D	C	C	Inv = Valeur Intéressante Garage 2 étage, toit plat avec parapet. Parement de briques rouges, pierre millésimée, ouvertures avec plate-bande, fenêtres à battant, fenêtres de bois en pignon au RDC *Photo évaluation Victoriaville 1975*	 

Identifiant	Inv	Carte 1922	An const	No. civiq	Adresse	Usage	Val pat	Int	Auth	Hist	Age	Arch	Rare	Cont	Notes	Images
39062_EDB_118	O D	N	1937 (R)	173	RUE SAINT-JEAN-BAPTISTE	R	**D**	B	D	E	C	C	C	C	Inv = Valeur intéressante Cubique Four square, 1 étage, toit à quatre versants tronqués avec trois lucarnes à croupe. Toiture de tôle pincée, parement de briques rouges, pierre millésimée, ouverture avec linteau, fenêtres à guillotine *Photo évaluation Victoriaville 1975*	 
39062_EDB_23	O E	N	1930 (R)	179-181	RUE SAINT-JEAN-BAPTISTE	R	**D**	B	C	E	C	D	D	C	Inv = Valeur Intéressante Cubique, 2 étages, toit plat avec corniche. Parement de briques rouges, ouvertures avec arc de briques, fenêtres composées, balcon et galerie avec barrotins carrés de bois *Photo évaluation Victoriaville 1975*	 

Identifiant	inv	Carte 1922	An const	No. civiq	Adresse	Usage	Valpat	Int	Auth	Hist	Age	Arch	Rare	Cont	Notes	Images
39062_NDO_1					ARCHE DE LA PAROISSE DE SAINTE-VICTOIRE										Situé au 99 rue Notre-Dame Ouest « Au roi immortel des siècles » « Il faut que le Christ règne »	
< **39062_NDO_2**					CALVAIRE DU CIMETIÈRE DE LA PAROISSE DE SAINTE-VICTOIRE	REL									**Cité** Situé dans un site patrimonial (2006)	
					MAUSOLÉ DU CIMETIÈRE DE LA PAROISSE DE SAINTE-VICTOIRE											
39062_NDO_3					CIMETIÈRE DE LA PAROISSE DE SAINTE-VICTOIRE	F									**Cité** Situé dans un site patrimonial (2006)	
39062_NDO_4			1981		MONUMENT COMMEMORATIF	P									Situé devant le monument religieux de l'église Sainte-Victoire « Servir Ralliement F.D.C.P. Inc.	

Identifiant	inv	Carte 1922	An const	No. civiq	Adresse	Usage	Valpat	Int	Auth	Hist	Age	Arch	Rare	Cont	Notes	Images
															En souvenir à nos membres Disparus qui ont œuvré au Sein de l'Union régionale des Bois-Francs diocèse de Nicolet Fondée en 1949 Président W. Croteau Commandant R. Constant Don J.J. Trudel V-Pres. 13 juin 1981 »	
39062_NDO_5					MONUMENT COMMEMORATIF	P									Place des anciens combattants « A nos morts glorieux 1914-1918 1939-1945 Corée » Corriger l'adresse : Notre-Notre-Dame Ouest	

Identifiant	inv	Carte 1922	An const	No. civiq	Adresse	Usage	Valpat	Int	Auth	Hist	Age	Arch	Rare	Cont	Notes	Images
39062_NDO_6			1898		MONUMENT RELIGIEUX	REL		B							Situé dans le site patrimonial de l'Église-Sainte-Victoire Une date de 1898 est indiquée sur le socle	
39062_NDO_7					MONUMENT RELIGIEUX	REL									Situé au 65 rue de l'Ermitage	
					MONUMENT RELIGIEUX	REL									Situé au 65 rue de l'Ermitage	
39062_NDO_12					PLAQUE COMMEMORATIVE	P									Située sur le site de l'église de sainte-Victoire La grippe espagnole au Canada 1918-1920 Commission des lieux et monuments historiques du Canada	

Identifiant	inv	Carte 1922	An const	No. civiq	Adresse	Usage	Valpat	Int	Auth	Hist	Age	Arch	Rare	Cont	Notes	Images
39062_NDO_13	N	O	1910 (R)	244-246	BOULEVARD DES BOIS-FRANCS NORD	R	**D**	B	D	E	C	D	D	B	Cubique, 2 étages, toit plat. Parement de briques rouges et de pierres modernes, ouvertures avec linteau, fenêtres à battant, balcon avec barrotins découpés *Photo évaluation Victoriaville 1975*	 
39062_NDO_14	N	N	1925 (R)	250-252	BOULEVARD DES BOIS-FRANCS NORD	R	**D**	B	D	E	C	D	D	B	Cubique, 2 étages, toit plat avec corniche. Parement industriel, fenêtres à battant et à guillotine *Photo évaluation Victoriaville 1975*	 

Identifiant	inv	Carte 1922	An const	No. civiq	Adresse	Usage	Valpat	Int	Auth	Hist	Age	Arch	Rare	Cont	Notes	Images
39062_NDO_214	N	N	1939 (R)	108	BOULEVARD JUTRAS OUEST	R	**D**	B	E	E	C	D	D	B	Façade sur mur-pignon, 1 ½ étage, toit à deux versants droits. Toiture de bardeaux d'asphalte, parement industriel, fenêtres à guillotine *Photo évaluation Victoriaville 1975* *Secteur de requalification*	 
39062_NDO_215	N	N	1936	126	BOULEVARD JUTRAS OUEST	R	**D**	B	D	E	C	D	D	B	Façade sur mur-pignon, 2 ½ étages, toit à deux versants droits avec retour de corniche. Toiture de tôle pincée? Parement industriel, fenêtres à battant *Photo évaluation Victoriaville 1975*	 

Identifiant	inv	Carte 1922	An const	No. civiq	Adresse	Usage	Valpat	Int	Auth	Hist	Age	Arch	Rare	Cont	Notes	Images
															Secteur de requalification	
39062_NDO_216	N	N	1940	142	BOULEVARD JUTRAS OUEST	R	**D**	B	E	E	C	D	D	B	Façade sur mur-pignon, 1 ½ étage, toit à deux versants droits avec large lucarne rampante à gauche. Toiture de tôle, parement industriel, fenêtres à battant *Photo évaluation Victoriaville 1975* *Secteur de requalification*	 
39062_NDO_217	N	N	1930	150	BOULEVARD JUTRAS OUEST	R	**D**	B	D	E	C	D	D	B	Vernaculaire, 1 ½ étage, toit à deux versants avec retour de corniche. Toiture de tôle, cheminée décentrée, parement industriel, fenêtres à battant	

Identifiant	inv	Carte 1922	An const	No. civiq	Adresse	Usage	Valpat	Int	Auth	Hist	Age	Arch	Rare	Cont	Notes	Images
															Photo évaluation Victoriaville 1975 *Secteur de requalification*	
39062_NDO_218	O A	O	1900 (R)	3	RUE ALBERT	R	**B**	B	C	C	C	B	B	B	Inv = valeur exceptionnelle **Maire L-P de Courval** Victorienne, influence Queen Ann, 2 ½ étages, toits multiples. Toiture de bardeaux d'asphalte, parement de briques peintes, arc de briques aux ouvertures, fenêtres à guillotine, galerie et balcon avec corniche à denticules, colonnes doriques sur base de briques rouges, garde-corps	 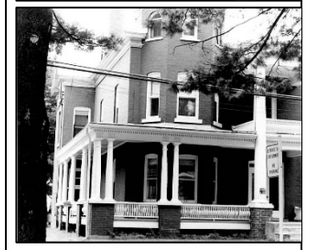

Identifiant	inv	Carte 1922	An const	No. civiq	Adresse	Usage	Val pat	Int	Auth	Hist	Age	Arch	Rare	Cont	Notes	Images
															de barrotins découpés, fondations de pierres taillées Inventorié-RPCQ *Photo évaluation Victoriaville 1975*	
39062_NDO_16	O B	O	1910 (R)	4-4A	RUE ALBERT	R	**C**	B	C	E	C	C	C	B	Inv = valeur supérieure Cubique, 2 ½ étages, toits multiples avec frontons. Toiture de tôle pincée, parement de briques peintes, fenêtres composées coulissantes, fondations de blocs de béton embossé Inventorié-RPCQ *Photo évaluation Victoriaville 1975*	 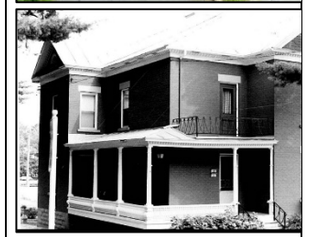

Identifiant	inv	Carte 1922	An const	No. civiq	Adresse	Usage	Valpat	Int	Auth	Hist	Age	Arch	Rare	Cont	Notes	Images
39062_NDO_219	O A	O	1894 (MP) 1870 (R)	5	RUE ALBERT	R	**C**	B	B	E	B	C	C	B	Inv. = Exceptionnelle Cubique, 2 ½ étages, toit pavillon avec trois gables. Toiture de tôle pincée, parement de briques rouges, arc de briques aux ouvertures, fenêtres à guillotine et œil-de-bœuf aux lucarnes, galerie sur plusieurs façades avec corniche à denticules, colonnes et barrotins carrés, fondations de pierres Inventorié-RPCQ *Photo évaluation Victoriaville 1975*	 

Identifiant	inv	Carte 1922	An const	No. civiq	Adresse	Usage	Valpat	Int	Auth	Hist	Age	Arch	Rare	Cont	Notes	Images
39062_NDO_220	O C	N	1935 (MP) 1939 (R)	6	RUE ALBERT	R	**C**	B	D	E	C	C	D	B	Inv = valeur supérieure Cubique avec avant-corps semi-hexagonal, 2 ½ étages, toit multiples avec lucarne à croupe. Toiture de tôle pincée, parement de briques peintes, fenêtres à guillotine et à battant *Photo évaluation Victoriaville 1975*	 
39062_NDO_221	O D	O	±1888 (MP) 1900 (R)	7-11	RUE ALBERT	R	**C**	B	C	E	B	C	C	B	Inv = valeur intéressante Vernaculaire américaine à façade sur mur-pignon, 2 ½ étages, toit à deux versants droits avec retour de corniche.	

Identifiant	inv	Carte 1922	An const	No. civiq	Adresse	Usage	Valpat	Int	Auth	Hist	Age	Arch	Rare	Cont	Notes	Images
															Toiture de tôle pincée, parement industriel et de pierres modernes, fenêtres composées coulissantes, fondations de pierres *Photo évaluation Victoriaville 1975*	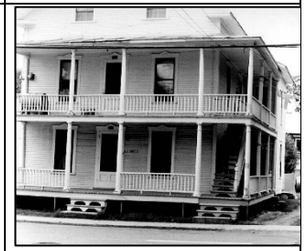
39062_NDO_222	O D	O	±1894 (MP) 1900 (R)	8-10	RUE ALBERT	R	**D**	B	D	E	B	D	C	B	Inv = valeur forte Vernaculaire avec façade sur mur-pignon, plan en L, 1 ½ étage, toit à deux versants droits avec retour de corniche. Toiture de tôle, parement de clin de bois, chambranles aux ouvertures, fenêtres à battant, galerie avec	 

Identifiant	inv	Carte 1922	An const	No. civiq	Adresse	Usage	Valpat	Int	Auth	Hist	Age	Arch	Rare	Cont	Notes	Images
															corniche à denticules et colonnes *Photo évaluation Victoriaville 1975*	
39062_NDO_223	O D	O	1900 (R)	13	RUE ALBERT	R	**C**	B	D	E	C	C	D	B	Inv = valeur forte Vernaculaire, 1 ½ étage, toit à deux versants droits avec lucarne rampante. Toiture de tôle pincée, parement industriel, chambranles aux ouvertures, fenêtres à guillotine, porte de bois, galerie avec piliers et barrotins carrés, jupe de galerie, fondations de pierres peintes *Photo évaluation Victoriaville 1975*	 

Identifiant	inv	Carte 1922	An const	No. civiq	Adresse	Usage	Valpat	Int	Auth	Hist	Age	Arch	Rare	Cont	Notes	Images
39062_NDO_224	O C	O	1900 (R)	14	RUE ALBERT	R	**C**	B	B	E	C	D	D	B	Inv = valeur forte Cubique, 2 étages, toit plat. Large corniche, parement de clin de bois, fenêtres à battant et à guillotine, fondations de pierres *Photo évaluation Victoriaville 1975*	 
39062_NDO_225	N		±1935	14	RUE ALBERT	SEC	**D**	A	E	C	C	D	C	C	**Ancienne boutique de forge d'Anthime Boisvert, maréchal-ferrant?** (Beaudet 1984, 250) 2 étages, toit à deux versants droits, toiture de bardeaux d,asphalte, parement industriel, fenêtres à guillotine	

Identifiant	inv	Carte 1922	An const	No. civiq	Adresse	Usage	Valpat	Int	Auth	Hist	Age	Arch	Rare	Cont	Notes	Images
39062_NDO_226	N	O	1905 (R)	17	RUE ALBERT	R	**E**	C	E	E	C	D	D	B	Vernaculaire, 2 étages, toit à deux versants droits. Toiture de bardeaux d'asphalte, parement industriel et de pierres modernes, fenêtres à battant et coulissantes, fondations de pierres *Photo évaluation Victoriaville 1975*	 
39062_NDO_17	O E	O	1945 (E)	19-19A	RUE ALBERT	R	**D**	B	E	E	D	C	C	B	Inv = valeur faible Vernauclaire à façade sur mur-pignon, 1 ½ étage, toit à deux versants droits avec lucarne latérale (droite) et retour de corniche. Toiture de tôle pincée, parement industriel, fenêtres à	 

Identifiant	inv	Carte 1922	An const	No. civiq	Adresse	Usage	Valpat	Int	Auth	Hist	Age	Arch	Rare	Cont	Notes	Images
															battant, fondations de pierres *Photo évaluation Victoriaville 1975*	
39062_NDO_18			<1956	19-19A	RUE ALBERT	SEC		B							Garage Parapet Parement industriel, portes de bois	
39062_NDO_227	N	O	1890 (R)	21	RUE ALBERT	R	**D**	B	E	E	B	D	C	B	Vernaculaire américaine à façade sur mur-pignon, 2 ½ étages, toit à deux versants droits. Toiture de tôle, parement de tôle, fenêtres à guillotine, fondations de pierres *Photo évaluation Victoriaville 1975*	 

Identifiant	inv	Carte 1922	An const	No. civiq	Adresse	Usage	Valpat	Int	Auth	Hist	Age	Arch	Rare	Cont	Notes	Images
39062_NDO_228	N	O	1896 (R)	23	RUE ALBERT	R	**D**	B	E	E	B	C	C	B	Vernaculaire à façade sur mur-pignon, 1 ½ étage, toit à deux versants droits avec luarne rampante. Toiture de tôle pincée, parement industriel, fenêtres à battant *Photo évaluation Victoriaville 1975*	 
39062_NDO_229	N	O	1920 (R)	25	RUE ALBERT	R	**D**	B	D	E	C	D	D	C	Vernaculaire, 1 ½ étage, toit à deux versants droits. Toiture de bardeaux d'asphalte, parement industriel, fenêtres à guillotine *Photo évaluation Victoriaville 1975*	 

Identifiant	inv	Carte 1922	An const	No. civiq	Adresse	Usage	Valpat	Int	Auth	Hist	Age	Arch	Rare	Cont	Notes	Images
39062_NDO_230	N	O	1900 (R)	27	RUE ALBERT	R	**E**	B	E	E	C	D	C	C	Vernaculaire américaine avec façade sur mur-pignon, 2 ½ étages, toit à deux versants droits. Toiture de bardeaux d,asphalte, parement de briques rouges et industriel, fenêtres à battant, fondations de pierres *Photo évaluation Victoriaville 1975*	 
39062_NDO_19	O B	O	1930 (R)	30-32A	RUE ALBERT	R	**C**	A	B	E	C	C	C	C	Inv = valeur supérieure Cubique Four Square, 2 ½ étages, toit à quatre versants avec quatre lucarnes à croupe. Toiture de tôle pincée, parement de briques	 

Identifiant	inv	Carte 1922	An const	No. civiq	Adresse	Usage	Valpat	Int	Auth	Hist	Age	Arch	Rare	Cont	Notes	Images
															jaunes, bande de briques aux ouvertures, fenêtres (à guillotine?) à meneaux, balcon et galeries monumentales, avec piliers, barrotins carrés triples, contre-marche, fondations de pierres Inventorié-RPCQ *Photo évaluation Victoriaville 1975*	
39062_NDO_20	O C	O	1930 (R)	34-36	RUE ALBERT	R	**C**	C	B	E	C	C	D	C	Inv = valeur forte Cubique, 2 ½ étages, toit pavillon avec gable. Toiture de tôle pincée, parement de briques peintes, fenêtres à guillotine *Photo évaluation*	 

Identifiant	inv	Carte 1922	An const	No. civiq	Adresse	Usage	Valpat	Int	Auth	Hist	Age	Arch	Rare	Cont	Notes	Images
															Victoriaville 1975	
39062_NDO_232	N	O	1935 (R)	40	RUE ALBERT	R	**E**	B	E	E	C	D	D	D	Cubique, 2 étages, toit plat. Parement industriel, fenêtres à guillotine *Photo évaluation Victoriaville 1975*	 
39062_NDO_21	N	O	1930 (R)	42-42C	RUE ALBERT	R	**E**	B	D	E	C	D	D	D	Cubique, 2 étages, toit plat. Parement industriel, fenêtres à guillotine, composées coulissantes et coulissantes, fondations de pierres *Photo évaluation Victoriaville 1975*	 

Identifiant	inv	Carte 1922	An const	No. civiq	Adresse	Usage	Valpat	Int	Auth	Hist	Age	Arch	Rare	Cont	Notes	Images
39062_NDO_233	N	O	1910 (R)	2-4	RUE ALFRED	R	**E**	B	D	E	C	D	D	C	Cubique, 2 étages, toit pavillon. Toiture de bardeaux d'asphalte, parement de carton de bois compressé, fenêtres à guillotine, fondations de pierres *Photo évaluation Victoriaville 1975*	 
39062_NDO_234	O C	N	1910 (R)	3	RUE ALFRED	R	**D**	B	C	E	C	D	C	C	Inv = valeur intéressante Maison de colonisation avec garage, 1 ½ étage, toit à deux versants droits et en appentis. Toiture de bardeaux d'asphalte, parement industriel, fenêtres de bois, fondations de pierres	 

Identifiant	inv	Carte 1922	An const	No. civiq	Adresse	Usage	Val pat	Int	Auth	Hist	Age	Arch	Rare	Cont	Notes	Images
															Photo évaluation Victoriaville 1975	
39062_NDO_235	N	N	1925 (R)	5	RUE ALFRED	R	**E**	B	D	E	C	D	D	C	Cubique, 2 étages, toit plat. Parement industriel, fenêtres à guillotine *Photo évaluation Victoriaville 1975*	 
39062_NDO_236	N	N	1941	6	RUE ALFRED	R	**D**	B	C	E	C	C	C	C	Moderne, 1 étage, toit pavillon. Toiture de tôle pincée, parement de briques peintes, fenêtres à guillotine *Photo évaluation Victoriaville 1975* *On dirait une ancienne école*	 

Identifiant	inv	Carte 1922	An const	No. civiq	Adresse	Usage	Val pat	Int	Auth	Hist	Age	Arch	Rare	Cont	Notes	Images
39062_NDO_237	O C	N	1925 (R)	13	RUE ALFRED	R	**C**	A	B	E	C	C	C	C	Inv = valeur forte Vernaculaire avec façade sur mur-pignon, 1 ½ étage, toit à deux versants droits avec retour de corniche. Toiture de tôle pincée, avant-toit de bardeaux de cèdre? parement de clin de bois et de bardeaux de cèdre, fenêtres de bois, sauf en façade à l'étage (à guillotine), galerie avec barrotins carrés, piliers et aisseliers *Photo évaluation Victoriaville 1975*	 

Identifiant				inv		Carte 1922		An const	No. civiq		Adresse			Usage	Valpat	Int	Auth	Hist	Age	Arch	Rare	Cont	Notes	Images
39062_NDO_239	N	O	1910 (R)	14	RUE ALFRED	R	D	B	C	E	C	D	C	C	Maison de colonisation, 1 ½ étage, toit à deux versants doits avec retour de corniche. Toiture de tôle, parement industriel, fenêtres à guillotine et à battant, fondations de pierres *Photo évaluation Victoriaville 1975*	 										
39062_NDO_240	N	N	1925 (R)	15	RUE ALFRED	R	E	B	D	E	C	D	D	C	Cubique, 2 étages, toit pavillon. Toiture de tôle pincée, parement industriel et de pierres modernes, fenêtres											

Identifiant				inv		Carte 1922			An const		No. civiq				Adresse	Usage	Valpat	Int	Auth	Hist	Age	Arch	Rare	Cont	Notes	Images
															à battant, galerie avec poteaux et barrotins de bois tournés *Photo évaluation Victoriaville 1975*											
39062_NDO_241	N	O	1929 (R)	17	RUE ALFRED	R		B	D	E	C	D		C	Cubique, 2 étages, toit pavillon. Toiture de tôle pincée, parement industriel, fenêtres à guillotine, à battant et coulissantes *Photo évaluation Victoriaville 1975*	 										
39062_NDO_22	N	N	1900 (R)	19-19A	RUE ALFRED	R		B	C	E	C	D		C	Cubique, 2 étages, toit pavillon. Toiture de bardeaux d'asphalt											

Identifiant				inv		Carte 1922			An const		No. civiq				Adresse		Usage	Valpat	Int	Auth	Hist	Age	Arch	Rare	Cont	Notes	Images
															e, parement de bardeaux de cèdre peints, fenêtres à guillotine *Photo évaluation Victoriaville 1975*												
39062_NDO_243	N	N	1915 (R)	21	RUE ALFRED	R		B	D	E	C	D		C	Cubique, 2 étages, toit plat. Parement de crépis, de briques de pierres modernes et de tuiles d'amiante-ciment sur le garage, fenêtres à guillotine et à battant *Photo évaluation Victoriaville 1975*	 											

Identifiant	inv	Carte 1922	An const	No. civiq	Adresse	Usage	Valpat	Int	Auth	Hist	Age	Arch	Rare	Cont	Notes	Images
39062_NDO_244	N	N	1935 (R)	1	RUE ALICE	R	**D**	B	D	E	C	C	C	C	Vernaculaire, à façade sur mur-pignon, 1 ½ étage, toit à deux versants droits avec lucarnes rampantes latérales. Toiture de tôle pincée, parement industriel et de pierres modernes, fenêtres à guillotine et à battant *Photo évaluation Victoriaville 1975*	 
39062_NDO_23	O C	N	1935 (R)	3-3A	RUE ALICE	R	**C**	B	B	E	C	C	C	C	Inv = valeur forte Cubique Four Square, 2 ½ étages, toit pavillon avec lucarne à croupe. Toiture de tôle pincée, parement de bardeaux de cèdre,	 

Identifiant	inv	Carte 1922	An const	No. civiq	Adresse	Usage	Valpat	Int	Auth	Hist	Age	Arch	Rare	Cont	Notes	Images
															fenêtres à guillotine, fondations de pierres *Photo évaluation Victoriaville 1975* *Authentique*	
39062_NDO_246	N	O	1925 (R)	5	RUE ALICE	R	**D**	A	D	E	C	D	C	C	Maison de colonisation, 1 ½ étage, toit à deux versants droits. Toiture de bardeaux d'asphalte, parement industriel, fenêtres à battant, fondations de pierres taillées *Photo évaluation Victoriaville 1975*	 
39062_NDO_247	N	O	1915	7	RUE ALICE	R	**D**	C	D	E	C	D	C	C	Vernaculaire, plan en L, 1 ½ étage, toit à deux versants droits avec lucarne rampante. Toiture de bardeaux d'asphalte, parement	

Identifiant	inv	Carte 1922	An const	No. civiq	Adresse	Usage	Valpat	Int	Auth	Hist	Age	Arch	Rare	Cont	Notes	Images
															industriel, fenêtres à guillotine *Photo évaluation Victoriaville 1975*	 
39062_NDO_249	N	N	1934 (R)	9	RUE ALICE	R	**E**	B	E	E	C	E	E	C	Cubique, 2 étages, toit pavillon. Toit de bardeaux d'asphalte, cheminée latérale, parement de briques grises en façade, parement industriel en pignon, fenêtres à battant, fondations de pierres *Photo évaluatio*	 

Identifiant	inv	Carte 1922	An const	No. civiq	Adresse						Usage	Valpat		Int	Auth	Hist	Age	Arch	Rare	Cont	Notes	Images
															n Victoriaville 1975							
39062_NDO_251	N	N	1940 (R)	10	RUE ALICE	R	**D**	A	D	E	C	D	C	C	Arts and Craft avec façade sur mur-pignon, 1 ½ étage, toit à deux versants droits avec lucarnes rampantes latérales. Toiture de bardeaux d'asphalte, cheminée latérale, parement industriel, fenêtres coulissantes et à battant *Photo évaluation Victoriaville 1975*	 					

Identifiant	inv	Carte 1922	An const	No. civiq	Adresse	Usage	Valpat	Int	Auth	Hist	Age	Arch	Rare	Cont	Notes	Images
39062_NDO_25	N	O	1930 (R)	12-12A	RUE ANTOINETTE	R	**D**	A	D	E	C	D	D	C	Cubique, 2 étages, toit plat. Parement industriel, fenêtres à battant *Photo évaluation Victoriaville 1975*	 
39062_NDO_252	N	O	1900 (R)	14	RUE ANTOINETTE	R	**D**	C	C	E	C	D	C	C	Façade sur mur-pignon, 1 ½ étage, toit à deux versants droits. Toiture de bardeaux d'asphalte, parement industriel, fenêtres à guillotine et coulissantes *Photo évaluation Victoriaville 1975*	 

Identifiant	inv	Carte 1922	An const	No. civiq	Adresse	Usage	Val pat	Int	Auth	Hist	Age	Arch	Rare	Cont	Notes	Images
39062_NDO_253	N	O	1910 (R)	2	RUE ARTHUR	R	**D**	A	D	E	C	D	D	C	Cubique, 2 étages, toit plat. Parement industriel, fenêtres à guillotine, avant-toit de bardeaux d'asphalte *Photo évaluation Victoriaville 1975*	 
39062_NDO_254	N	N	1900 (R)	3	RUE ARTHUR	R	**D**	A	E	E	C	D	C	D	Arts and Craft avec façade sur mur-pignon, 1 ½ étage, toit à deux versants droits avec lucarne rampante sur un côté. Toiture de bardeaux d'asphalte, parement industriel et de pierres modernes, fenêtres à battant et coulissantes *Photo évaluation*	 

Identifiant	inv	Carte 1922	An const	No. civiq	Adresse	Usage	Valpat	Int	Auth	Hist	Age	Arch	Rare	Cont	Notes	Images
															Victoriaville 1975	
39062_NDO_255	N	O	1910 (R)	4	RUE ARTHUR	R	**E**	B	F	E	C	E	E	C	Vernaculaire avec façade sur mur-pignon, 2 étages, toit à deux versants droits et plat. Toiture de bardeaux d'asphalte, parement industriel, fenêtres à guillotine *Photo évaluation Victoriaville 1975*	 
39062_NDO_256	N	O	1900 (R)	6	RUE ARTHUR	R	**D**	C	E	E	C	D	D	C	Maison de colonisation, 1 ½ étage, toit à deux versants asymétriques. Toiture de bardeaux d'asphalte, parement industriel, fenêtres à battant *Photo évaluation Victoriaville 1975*	 

Identifiant	inv	Carte 1922	An const	No. civiq	Adresse	Usage	Valpat	Int	Auth	Hist	Age	Arch	Rare	Cont	Notes	Images
39062_NDO_27	O D	N	1926 (R)	7-7A	RUE ARTHUR	R	**D**	B	D	E	C	C	D	C	Inv = valeur intéressante Cubique, 2 étages, toit pavillon avec corniche. Toiture de tôle pincée, parement de briques rouges avec bandeaux, linteaux aux ouvertures, fenêtres à battant, fondations de pierres *Photo évaluation Victoriaville 1975*	 
39062_NDO_257	N	O	1900 (R)	8	RUE ARTHUR	R	**D**	B	D	E	C	D	D	C	Cubique, 2 étages, toit pavillon. Toiture de tôle pincée, parement industriel, fenêtres fixes et à guillotine *Photo évaluation Victoriaville 1975*	

Identifiant	inv	Carte 1922	An const	No. civiq	Adresse	Usage	Valpat	Int	Auth	Hist	Age	Arch	Rare	Cont	Notes	Images
																
39062_NDO_258	O E	N	1900 (R)	9	RUE ARTHUR	R	**D**	B	D	E	C	D	C	C	Inv = valeur intéressante Vernaculaire avec façade sur mur-pignon, 1 ½ étage, toit à deux versants droits avec retour de corniche. Toiture de tôle, cheminée décentrée, parement industriel, fenêtres à battant et coulissantes, galerie avec piliers galbés *Photo évaluation Victoriaville 1975*	 

Identifiant	inv	Carte 1922	An const	No. civiq	Adresse	Usage	Valpat	Int	Auth	Hist	Age	Arch	Rare	Cont	Notes	Images
39062_NDO_259	N	O?	1910 (R)	11	RUE ARTHUR	R	**D**	B	E	E	C	D	D	C	Cubique, 2 étages, toit à quatre versants. Toiture indéterminée, parement industriel, fenêtres à battant *Photo évaluation Victoriaville 1975*	 
39062_NDO_260	N	O	1900 (R)	12	RUE ARTHUR	R	**D**	B	C	E	C	D	D	C	Cubique, 2 étages, toit plat. Parement industriel, fenêtres à battant, galerie avec garde-corps de planches horizontales de bois, jupe de galerie, fondations de pierres *Photo évaluation Victoriaville 1975*	 

Identifiant	inv	Carte 1922	An const	No. civiq	Adresse	Usage	Valpat	Int	Auth	Hist	Age	Arch	Rare	Cont	Notes	Images
39062_NDO_262	O D	O	1900 (R)	13	RUE ARTHUR	R	**C**	B	D	E	C	D	C	C	Inv = valeur forte Vernaculaire avec façade sur mur-pignon, 1 ½ étage, toit à deux versants droits. Toiture de tôle, parement de briques peintes, fenêtres à guillotine *Photo évaluation Victoriaville 1975*	 
39062_NDO_30	N	N	1925 (R)	15-15A	RUE ARTHUR	R	**D**	B	D	E	C	D	D	C	Cubique, 2 étages, toit à quatre versants tronqués. Toiture indéterminée, parement industriel et de briques de pierres, fenêtres à battant *Photo évaluation Victoriaville 1975*	 

Identifiant	inv	Carte 1922	An const	No. civiq	Adresse	Usage	Valpat	Int	Auth	Hist	Age	Arch	Rare	Cont	Notes	Images
39062_NDO_31			<1956	15-15A	RUE ARTHUR	SEC		B							Garage Toit à deux versants droits Toiture de tôle pincée, parement de bardeaux de cèdre	
39062_NDO_263	N	N	1937 (R)	16	RUE ARTHUR	R	**D**	A	D	E	C	D	C	C	Arts and Craft à façade sur mur-pignon, 1 ½ étage, toit à demi-croupe. Toiture de bardeaux d'asphalte, parement industriel et de pierres modernes, fenêtres à battant, galerie avec pilier de briques de pierres, jupe de galerie *Photo évaluation Victoriaville 1975*	 

Identifiant	inv	Carte 1922	An const	No. civiq	Adresse	Usage	Valpat	Int	Auth	Hist	Age	Arch	Rare	Cont	Notes	Images
39062_NDO_265	N	O?	1910 (R)	17	RUE ARTHUR	R	**D**	B	E	E	C	D	D	C	Cubique, 2 ½ étages, toit à quatre versants tronqués avec lucarne à pignon en façade. Toiture de bardeaux d'asphalte, parement industriel, fenêtres à guillotine, fondations de pierres *Photo évaluation Victoriaville 1975*	 
39062_NDO_268	N	O	<1930 ?	18	RUE ARTHUR	R	**D**	B	D	E	C	D	D	C	Cubique, 2 étages, toit plat. Fausse mansarde de bardeaux d'asphalte, parement industriel, fenêtres à battant et composées coulissantes, fondations de pierres *Photo évaluation Victoriaville 1975*	 

Identifiant	inv	Carte 1922	An const	No. civiq	Adresse	Usage	Valpat	Int	Auth	Hist	Age	Arch	Rare	Cont	Notes	Images
39062_NDO_32	O D	N	1934 (R)	19-19A	RUE ARTHUR	R	**D**	B	C	E	C	C	D	C	Inv = valeur forte Cubique Four Square, 2 ½ étages, toit pavillon avec lucarnes à croupe opposées. Toiture de tôle pincée, parement de briques rouges, arc de briques jaunes aux ouvertures, fenêtres à battant, larges galeries, jupe de galerie, fondations de pierres taillées *Photo évaluation Victoriaville 1975*	 
39062_NDO_270	O D	N	1930 (R)	21	RUE ARTHUR	R	**D**	B	C	E	C	C	D	C	Inv = valeur intéressante Vernaculaire, 1 ½ étage, toit à deux	

Identifiant	inv	Carte 1922	An const	No. civiq	Adresse	Usage	Valpat	Int	Auth	Hist	Age	Arch	Rare	Cont	Notes	Images
															versants droits avec retour de corniche. Toiture de tôle pincée, cheminée latérale, parement industriel, fenêtres à guillotine, fondations de pierres *Photo évaluation Victoriaville 1975*	
39062_NDO_271	N	N	1930 (R)	23	RUE ARTHUR	R	**D**	B	D	E	C	D	D	C	Cubique, 2 étages, toit à quatre versants. Toiture de tôle, parement industriel, fenêtre composées coulissantes et à battant *Photo évaluation Victoriaville 1975*	 

Identifiant	inv	Carte 1922	An const	No. civiq	Adresse	Usage	Val pat	Int	Auth	Hist	Age	Arch	Rare	Cont	Notes	Images
39062_NDO_272	N	N	1930 (R)	24	RUE ARTHUR	R	**D**	B	E	E	C	D	D	C	Cubique, 2 étages, toit plat. Parement industriel, fenêtres à guillotine *Photo évaluation Victoriaville 1975*	 
39062_NDO_273	O E	N	1870 (R)	26	RUE ARTHUR	R	**C**	B	D	E	B	C	C	C	Inv = valeur intéressante Maison de colonisation, 1 ½ étage, toit à deux versants asymétriques. Toiture de tôle pincée, parement industriel, fenêtres coulissantes *Photo évaluation Victoriaville 1975*	 

Identifiant	inv	Carte 1922	An const	No. civiq	Adresse	Usage	Valpat	Int	Auth	Hist	Age	Arch	Rare	Cont	Notes	Images
39062_NDO_275	O C	O	1941 (R	27	RUE ARTHUR	R	**C**	B	B	E	D	C	C	B	Inv = valeur intéressante Arts and Craft, 1 ½ étage, toit à quatre versants avec large lucarne à pignon en façade. Toiture de tôle pincée, cheminée décentrée, parement de briques rouges et de rondins de bois en lucarne, fenêtres de bois *Photo évaluation Victoriaville 1975*	 
39062_NDO_276	N	N	1933 (R)	28	RUE ARTHUR	R	**D**	B	C	E	C	C	C	C	Arts and Craft avec façade sur mur-pignon, 1 ½ étages, toit à deux versants droits avec retour de corniche et lucarnes	

Identifiant	inv	Carte 1922	An const	No. civiq	Adresse	Usage	Valpat	Int	Auth	Hist	Age	Arch	Rare	Cont	Notes	Images
															latérales rampantes. Toiture de tôle pincée, parement industriel, fenêtres à guillotine *Photo évaluation Victoriaville 1975*	
39062_NDO_278	N	N	1930 (R)	30	RUE ARTHUR	R	**D**	B	D	E	C	D	D	C	Vernaculaire, 1 ½ étage, toit à deux versants droits avec retour de corniche. Toiture de bardeaux d'asphalte, parement industriel, fenêtres à battant et composées coulissantes *Photo évaluation Victoriaville 1975*	 
39062_NDO_279	N	N	1935 (R)	34	RUE ARTHUR	R	**D**	B	E	E	C	D	D	C	**Ne semble pas être le même bâtiment que sur photo aérienne de 1956**	

Identifiant	inv	Carte 1922	An const	No. civiq	Adresse	Usage	Valpat	Int	Auth	Hist	Age	Arch	Rare	Cont	Notes	Images
															Cubique, 2 étages, toit à quatre versants droits et plat. Toiture de tôle, parement de risques rouges, fenêtres à guillotine et coulissantes *Photo évaluation Victoriaville 1975*	
39062_NDO_280	N	N	1920 (R)	36	RUE ARTHUR	R	**D**	A	E	E	C	E	E	C	***Ne semble pas être le même bâtiment que sur photo aérienne de 1956*** Façade sur mur-pignon, 1 ½ étage, toit à deux versants droits et en appentis. Toiture de bardeaux d'asphalte, parement industriel, fenêtres à battant *Photo évaluation*	 

Identifiant	inv	Carte 1922	An const	No. civiq	Adresse	Usage	Valpat	Int	Auth	Hist	Age	Arch	Rare	Cont	Notes	Images
															Victoriaville 1975	
39062_NDO_281	N	O	1900 (R)	38	RUE ARTHUR	R	**D**	B	E	E	C	D	C	C	Vernaculaire, plan en L, 1 ½ étage, toit multiples à deux versants droits avec retour de corniche. Toiture de bardeaux d'asphalte, parement industriel, fenêtres à guillotine, galerie fermée. *Photo évaluation Victoriaville 1975*	 
39062_NDO_282	N	N	1930 (R)	224	RUE BLAIS	R	**D**	B	E	E	C	D	C	C	Vernaculaire avec façade sur mur-pignon, 1 ½ étage, toit à deux versants droits. Toiture de bardeaux d'asphalte, parement imitant le bois, fenêtres composées	 

Identifiant	inv	Carte 1922	An const	No. civiq	Adresse	Usage	Valpat	Int	Auth	Hist	Age	Arch	Rare	Cont	Notes	Images
															coulissantes et à battant *Photo évaluation Victoriaville 1975*	
39062_NDO_33	N	N	1925 (R)	228-234	RUE BLAIS	R	**D**	A	D	E	C	D	D	C	Cubique, 2 étages, toit à quatre versants tronqués. Toiture de bardeaux d'asphalte, parement industriel, fenêtres à guillotine (avec fenêtres à meneaux à l'intérieur) et à battant, entrée de cave *Photo évaluation Victoriaville 1975* *Secteur de requlificatio n*	 
39062_NDO_34	N	O	1930 (R)	244-254	RUE BLAIS	R	**D**	C	E	E	C	D	D	C	Cubique, 2 étages, toit plat. Fausse-mansarde de bardeaux d'asphalte, parement	

Identifiant	inv	Carte 1922	An const	No. civiq	Adresse	Usage	Valpat	Int	Auth	Hist	Age	Arch	Rare	Cont	Notes	Images
															de briques peintes, fenêtres à battant *Photo évaluation Victoriaville 1975*	
39062_NDO_35	N	N	1910 (R)	307-311	RUE BLAIS	R	**E**	B	E	E	C	D	D	C	Cubique, 2 étages, toit plat. Parement industriel, fenêtres à battant et à guillotine *Photo évaluation Victoriaville 1975*	 
39062_NDO_36	N	N	<1930 ?	316-318	RUE BLAIS	R	**D**	A	C	E	C	D	D	C	Cubique, 2 étages, toit à quatre versants tronqués. Toiture de bardeaux d'asphalte, parement de briques rouges, fenêtres à battant, fondations de pierres taillées	 

Identifiant	inv	Carte 1922	An const	No. civiq	Adresse	Usage	Val pat	Int	Auth	Hist	Age	Arch	Rare	Cont	Notes	Images
															Photo évaluation Victoriaville 1975	
39062_NDO_37	O D	O	1874 (REF)	1-1C	RUE DE L'ACADÉMIE	R	**C**	B	D	E	B	D	C	A	Inv = valeur intéressante **Maison Geoffroy Talbot** (St-Pierre mars 2008) Influence Hollandaise, 1 ½ étage, toit brisé avec brisis droit et lucarne à pignon pendante. Toiture de tôle, parement industriel et de briques (portion arrière), fenêtres à guillotine *Photo évaluation Victoriaville 1975*	 

Identifiant	inv	Carte 1922	An const	No. civiq	Adresse	Usage	Valpat	Int	Auth	Hist	Age	Arch	Rare	Cont	Notes	Images
39062_NDO_283	N	O	1925 (R)	2	RUE DE L'ACADEMIE	R	**D**	B	D	E	C	D	D	A	Cubique, 2 étages, toit plat. Corniche évasée, parement industriel, fenêtres à guillotine, fondations de pierres *Photo évaluation Victoriaville 1975*	 
39062_NDO_38	O D	O	1892 (MP) 1906 (R)	3-3B	RUE DE L'ACADEMIE	R	**D**	B	E	E	B	D	D	A	Inv = valeur intéressante Cubique, 2 étages, toit plat. Parement de briques peintes, fenêtres à guillotine, fondations de pierres *Photo évaluation Victoriaville 1975*	 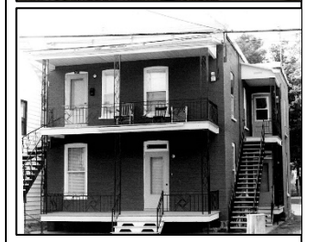

Identifiant	inv	Carte 1922	An const	No. civiq	Adresse	Usage	Valpat	Int	Auth	Hist	Age	Arch	Rare	Cont	Notes	Images
39062_NDO_284	N	O	1910 (R)	4	RUE DE L'ACADEMIE	R	**D**	B	E	E	C	D	C	A	Vernaculaire à façade sur mur-pignon, 1 ½ étage, toit à deux versants droits. Toiture de bardeaux d'asphalte, parement industriel, fenêtres composées coulissantes, fondations de pierres *Photo évaluation Victoriaville 1975*	 
39062_NDO_285	N	O	1900 (R)	5	RUE DE L'ACADEMIE	R	**D**	B	D	E	C	D	C	A	Vernaculaire américaine, 2 étages, toit à deux versants droits avec retour de corniche. Toiture de tôle, parement industriel, fenêtres composées coulissantes *Photo évaluation Victoriaville 1975*	 

Identifiant	inv	Carte 1922	An const	No. civiq	Adresse	Usage	Valpat	Int	Auth	Hist	Age	Arch	Rare	Cont	Notes	Images
39062_NDO_286	N	O	1903 (R)	7	RUE DE L'ACADEMIE	R	**D**	B	E	E	C	D	C	A	Vernaculaire américaine, 2 étages, toit à deux versants droits avec retour de corniche. Toiture de bardeaux d'asphalte, parement industriel, fenêtres composées coulissantes et coulissantes, contrevent *Photo évaluation Victoriaville 1975*	 
39062_NDO_287	N	O	1900 (R)	9	RUE DE L'ACADEMIE	R	**D**	B	E	E	C	D	D	A	Cubique, 2 étages, toit pavillon avec corniche débordante. Toiture d'asphalte, parement industriel, fenêtres coulissantes et à battant *Photo évaluation Victoriaville 1975*	 

Identifiant	inv	Carte 1922	An const	No. civiq	Adresse	Usage	Valpat	Int	Auth	Hist	Age	Arch	Rare	Cont	Notes	Images
39062_NDO_39	N	O	1950 (E)	10-10C	RUE DE L'ACADÉMIE	R	**E**	A	E	E	C	D	D	D	2 étages, toit à deux versants droits. Toiture de bardeaux d'asphalte, parement industriel, fenêtres coulissantes et composées coulissantes, entrée de cave, fondations de pierres *Photo évaluation Victoriaville 1975*	 
39062_NDO_288	O E	O	1922 (R)	14	RUE DE L'ACADEMIE	R	**D**	B	E	E	C	D	C	A	Inv = valeur faible Vernaculaire à façade sur mur-pignon, 2 étages, toit à deux versants droits. Toiture de bardeaux d'asphalte, parement de briques et industriel en pignon gauche,	 

Identifiant	inv	Carte 1922	An const	No. civiq	Adresse	Usage	Valpat	Int	Auth	Hist	Age	Arch	Rare	Cont	Notes	Images
															fenêtres à guillotine et à battant, fondations de pierres à la portion à droite *Photo évaluation Victoriaville 1975*	
39062_NDO_289	N	O	1910 (R)	17	RUE DE L'ACADEMIE	R	**D**	C	E	E	C	D	D	B	Vernaculaire, 1 ½ étage, toit à deux versants droits. Toiture de bardeaux d'asphalte, parement industriel, fenêtres fixes et à guillotine *Photo évaluation Victoriaville 1975*	 
39062_NDO_290	N	O	1920 (R)	19	RUE DE L'ACADEMIE	R	**D**	A	E	E	C	D	D	B	Cubique, 2 étages, toit plat. Parement de briques, fenêtres à battant *Photo évaluation Victoriaville 1975*	

Identifiant	inv	Carte 1922	An const	No. civiq	Adresse	Usage	Valpat	Int	Auth	Hist	Age	Arch	Rare	Cont	Notes	Images
																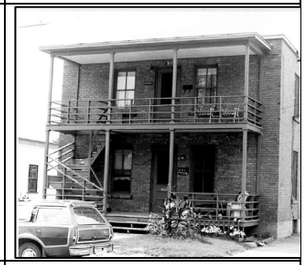
39062_NDO_40	N	O	1900 (R)	21-23	RUE DE L'ACADEMIE	R	**D**	B	E	E	C	D	D	B	Cubique, 2 étages, toit pavillon. Toiture de bardeaux d'asphalte, parement industriel, fenêtres coulissantes et fixes, fondations de pierres taillées *Photo évaluation Victoriaville 1975*	 
39062_NDO_291	O E	O	1900 (R)	25	RUE DE L'ACADEMIE	R	**D**	B	E	E	C	C	D	B	Inv = valeur faible Vernaculaire, 1 ½ étage, toit à deux versants droits. Toiture de tôle pincée, parement de tuiles d'amiante-ciment et	

Identifiant	inv	Carte 1922	An const	No. civiq	Adresse	Usage	Valpat	Int	Auth	Hist	Age	Arch	Rare	Cont	Notes	Images
															de papier-brique peint, fenêtres de bois en façade et à guillotine avec fenêtres intérieures de bois, galerie fermée de matériel industriel *Photo évaluation Victoriaville 1975*	
39062_NDO_42	O E	O	1900 (R)	27-27A	RUE DE L'ACADEMIE	R	**D**	B	E	E	C	C	C	B	Inv = valeur faible Vernaculaire à façade sur mur-pignon, plan en L, 1 ½ étage, toit à deux versants droits avec lucarne rampante latérale. Toiture de tôle pincée, parement de briques rouges et de pierres modernes, linteaux aux	 

Identifiant	inv	Carte 1922	An const	No. civiq	Adresse	Usage	Valpat	Int	Auth	Hist	Age	Arch	Rare	Cont	Notes	Images
															ouvertures, fenêtres à guillotine *Photo évaluation Victoriaville 1975*	
39062_NDO_293	O D	O	1900 (R)	29	RUE DE L'ACADEMIE	R	**C**	B	C	E	C	C	C	B	Inv = valeur forte Vernaculaire à pignon-lucarne, 1 ½ étage, toit à deux versants droits. Toiture de tôle pincée, cheminée latérale, parement de briques rouges, fenêtres à guillotine *Photo évaluation Victoriaville 1975*	 
39062_NDO_294			<1956	29	RUE DE L'ACADEMIE	SEC		A							Garage Toit à deux versants droits Toiture indéterminée, parement de bardeaux de cèdre	

Identifiant	inv	Carte 1922	An const	No. civiq	Adresse	Usage	Valpat	Int	Auth	Hist	Age	Arch	Rare	Cont	Notes	Images
39062_NDO_295	O D	O	1910 (R)	31	RUE DE L'ACADEMIE	R	**D**	B	D	E	C	C	C	B	Inv = valeur intéressante Maison de colonisation, 1 ½ étage, toit à deux versants droits. Toiture de tôle pincée, cheminée latérale, parement industriel, fenêtres composées coulissantes et coulissantes, fondations de pierres *Photo évaluation Victoriaville 1975*	 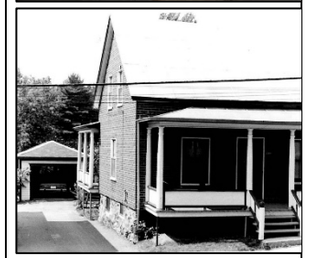
39062_NDO_44	O D	O	1930 (R)	33-33A	RUE DE L'ACADEMIE	R	**D**	B	D	E	C	D	C	B	Inv = valeur intéressante Vernaculaire à façade sur mur-pignon, 1 ½ étage, toit à deux versants droits. Toiture de	

Identifiant	inv	Carte 1922	An const	No. civiq	Adresse	Usage	Valpat	Int	Auth	Hist	Age	Arch	Rare	Cont	Notes	Images
															tôle, parement de briques rouges, linteaux aux ouvertures, fenêtres à battant et composées coulissantes *Photo évaluation Victoriaville 1975*	
39062_NDO_296	N	O	1890 (R)	35	RUE DE L'ACADEMIE	R	**D**	B	E	E	B	D	D	B	Vernaculaire, 1 ½ étage, toit à deux versants droits avec avant-toit. Toiture de tôle, parement industriel, fenêtres à battant et à guillotine *Photo évaluation Victoriaville 1975*	 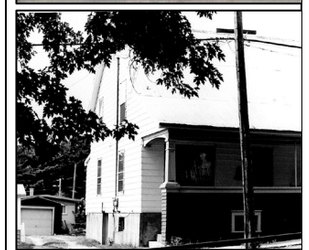
39062_NDO_297	O D	O	1900 (R)	37	RUE DE L'ACADEMIE	R	**D**	B	C	E	C	C	C	B	Inv = valeur intéressante Vernaculaire à façade sur mur-pignon, 1 ½ étage, toit à	

Identifiant	inv	Carte 1922	An const	No. civiq	Adresse	Usage	Valpat	Int	Auth	Hist	Age	Arch	Rare	Cont	Notes	Images
															deux versants droits. Toiture de tôle pincée, parement industriel, fenêtres à guillotine, fondations de pierres *Photo évaluation Victoriaville 1975*	
39062_NDO_298	O E	O	1930 (R)	39	RUE DE L'ACADEMIE	R	**D**	B	C	E	C	C	C	B	Inv = valeur faible Vernaculaire à façade sur mur-pignon, 1 ½ étage, toit à deux versants droits. Toiture de tôle pincée, parement industriel, fenêtres à battant, persiennes *Photo évaluation Victoriaville 1975*	 

Identifiant	inv	Carte 1922	An const	No. civiq	Adresse	Usage	Valpat	Int	Auth	Hist	Age	Arch	Rare	Cont	Notes	Images
39062_NDO_45	N	O	1900 (R)	41-41C	RUE DE L'ACADEMIE	R	**D**	B	E	E	C	D	C	B	Vernaculaire à façade sur mur-pignon, 2 étages, toit à deux versants droits. Toiture de tôle, parement industriel et de tôle, fenêtres composées coulissantes, fondations de pierres *Photo évaluation Victoriaville 1975*	 
39062_NDO_46	N	O	1905 (R)	43-45	RUE DE L'ACADEMIE	R	**D**	B	E	E	C	C	D	B	Cubique, 2 étages, toit pavillon. Toiture de tôle pincée, parement de briques modernes, fenêtres à battant et à guillotine, fondations de pierres taillées *Photo évaluation Victoriaville 1975*	 

Identifiant	inv	Carte 1922	An const	No. civiq	Adresse	Usage	Valpat	Int	Auth	Hist	Age	Arch	Rare	Cont	Notes	Images
39062_NDO_299	N	O	1940 (R)	46	RUE DE L'ACADEMIE	R	**D**	B	D	E	C	D	C	B	La propriétaire mentionne que la maison serait en partie construite avec le bois du pont de l'Académie Vernaculaire à façade sur mur-pignon, 1 ½ étage, toit à deux versants droits. Toiture de tôle pincée, parement industriel, fenêtres à battant *Photo évaluation Victoriaville 1975*	 
39062_NDO_301	O D	O	1900 (R)	47	RUE DE L'ACADEMIE	R	**C**	B	B	E	C	C	C	B	inv = valeur intéressante Vernaculaire à façade sur mur-pignon, 1 ½ étage, toit à deux versants droits avec	

Identifiant	inv	Carte 1922	An const	No. civiq	Adresse	Usage	Valpat	Int	Auth	Hist	Age	Arch	Rare	Cont	Notes	Images
															lucarne rampante. Toiture de tôle pincée, parement de briques peintes, fenêtres à guillotine, fondations de pierres peintes *Photo évaluation Victoriaville 1975*	
39062_NDO_47	N	O	1910	11-11A	RUE DE L'ERMITAGE	R	**E**	A	E	E	C	E	E	C	Cubique avec abri d'auto et garage, 2 étages, toit plat. Parapet de matériel industriel, parement industriel chambranles aux ouvertures, contrevents, fenêtres à battant	
39062_NDO_302	O C	O	1910 (R)	12	RUE DE L'ERMITAGE	R	**C**	A	B	E	C	C	C	C	inv = valeur forte Vernaculaire à lucarne pignon, 1 ½ étage, toit à deux versants	

Identifiant	inv	Carte 1922	An const	No. civiq	Adresse	Usage	Valpat	Int	Auth	Hist	Age	Arch	Rare	Cont	Notes	Images
															droits. Toiture de tôle pincée, parement de briques rouges, fenêtres à battant *Photo évaluation Victoriaville 1975*	
39062_NDO_303	O C	N	1920 (R)	13	RUE DE L'ERMITAGE	R	**C**	A	A	E	C	D	C	C	inv = valeur forte Arts and Craft, 1 ½ étage, toit à deux versants droits avec lucarnes rampantes latérales. Toiture de bardeaux d'asphalte, parement de clin de bois et de bardeaux de cèdre découpés, fenêtres de bois *Photo évaluation Victoriaville 1975*	 

Identifiant	inv	Carte 1922	An const	No. civiq	Adresse	Usage	Valpat	Int	Auth	Hist	Age	Arch	Rare	Cont	Notes	Images
39062_NDO_304	N	N	1940 (R)	15	RUE DE L'ERMITAGE	R	**D**	A	D	E	C	D	C	C	***Pas sur photo aérienne 1956*** Cubique Four Square? 1 ½ étage, toit à quatre versants tronquées avec deux lucarnes à croupe. Toiture de bardeaux d'asphalte, parement industriel, fenêtres à battant *Photo évaluation Victoriaville 1975*	 
39062_NDO_305	O C	N	1962	20	RUE DE L'ERMITAGE	R	**C**	A	D	D	D	A	A	B	inv = valeur forte Moderne, brutalisme? 3 étages, toit plat Parement de béton, de pierres et industriel, fenêtres à auvent *Photo évaluation*	 

Identifiant	inv	Carte 1922	An const	No. civiq	Adresse	Usage	Valpat	Int	Auth	Hist	Age	Arch	Rare	Cont	Notes	Images
															Victoriaville 1975	
39062_NDO_306	O C	N	1938 (MP) 1930 (R)	65	RUE DE L'ERMITAGE	R	**C**	A	E	C	C	B	B	C	inv = valeur forte ***Seule la portion arrière-droite a été conservée*** Monumental, 4 étages, toit plat. Corniche de tôle, parement de briques avec consoles et avant-corps en arches, linteau en arche avec clé de voute aux fenêtres de l'étage supérieur, fenêtres à battant avec imposte *Photo évaluation Victoriaville 1975*	 

Identifiant	inv	Carte 1922	An const	No. civiq	Adresse	Usage	Valpat	Int	Auth	Hist	Age	Arch	Rare	Cont	Notes	Images
39062_NDO_48	O A	O	1890 (R)	25-29	RUE DES FORGES	R	**B**	B	B	D	B	B	B	B	inv = valeur Exceptionnelle **Uldéric Tessier, curé, famille Poitras** 1 ½ étage, toit à deux versants asymétriques avec lucarne en arc. Toiture de tôle pincée, parement de clin de bois et de briques rouges, fenêtres de bois, fondations de pierres taillées Inventorié-RPCQ *Photo évaluation Victoriaville 1975*	 
39062_NDO_49	O D	O	1929 (R)	67-69	RUE DES FORGES	R	**C**	B	D	E	C	C	D	A	inv = valeur forte Cubique, 2 ½ étages, toit pavillon avec	

Identifiant	inv	Carte 1922	An const	No. civiq	Adresse	Usage	Valpat	Int	Auth	Hist	Age	Arch	Rare	Cont	Notes	Images
															lucarne à croupe. Toiture de tôle pincée, parement de briques rouges, fenêtres à battant *Photo évaluation Victoriaville 1975*	
39062_NDO_307	N	N	1935 (R)	3	RUE DROUIN	R	**D**	C	C	E	C	D	C	C	Inv. =Valeur Intéressante Cubique, 1 étage, toit pavillon. Toiture de bardeaux d'asphalte, cheminée latérale, parement de briques rouges, fenêtres de bois, galerie avec barrotins carrés *Photo évaluation Victoriaville 1975*	 

Identifiant	inv	Carte 1922	An const	No. civiq	Adresse	Usage	Val pat	Int	Auth	Hist	Age	Arch	Rare	Cont	Notes	Images
39062_NDO_308			<1956	3	RUE DROUIN	SEC		B							Garage Toit en appentis Parement de tôle	
39062_NDO_309	O E	N	1917 (R)	4	RUE DROUIN	R	**D**	A	E	E	C	D	D	C	inv = valeur intéressante ***Pas sur photo aérienne de 1956*** Maison de colonisation, 1 ½ étage, toit à deux versants droits. Toiture de bardeaux d'asphalte, parement industriel, fenêtres à guillotine *Photo évaluation Victoriaville 1975* *Déménagée ?*	 

Identifiant	inv	Carte 1922	An const	No. civiq	Adresse	Usage	Val pat	Int	Auth	Hist	Age	Arch	Rare	Cont	Notes	Images
39062_NDO_310	N	N	1900 (R)	6-8	RUE DROUIN	R	**D**	C	B	E	C	D	D	C	***Pas sur photo aérienne de 1956*** Cubique, 2 étages, toit pat. Parement de briques rouges, fenêtres à guillotine *Photo évaluation Victoriaville 1975* *Déménagée ?*	 
39062_NDO_50	N	N	1930 (R)	16-20A	RUE DROUIN	R	**D**	B	D	E	C	C	D	C	***Pas sur photo aérienne de 1956*** Vernaculaire américaine, 2 étages, toit à deux versants droits. Toiture de tôle pincée, parement de briques rouges, fenêtres à guillotine *Photo évaluation Victoriaville 1975*	 

Identifiant	inv	Carte 1922	An const	No. civiq	Adresse	Usage	Valpat	Int	Auth	Hist	Age	Arch	Rare	Cont	Notes	Images
															Déménagée ?	
39062_NDO_311	N	N	1930 (R)	95	RUE DU MANEGE	R	**D**	A	D	E	C	D	C	C	Arts and Craft, façade sur mur-pignon, 1 ½ étage, toit à deux versants toit à demi-croupe. Toiture de bardeaux d'asphalte, parement industriel, fenêtres à battant	
39062_NDO_312	N	N	1927 (R)	105	RUE DU MANEGE	R	**D**	B	C	E	C	D	C	C	Vernaculaire, 1 ½ étages, toit à deux versants droits. Toiture de tôle, parement industriel, fenêtres à guillotine	
39062_NDO_313	N	N	1940 (R)	110	RUE DU MANEGE	ICI	**E**	A	E	C	C	E	E	C	École Le Manège Toit à deux versants droits Parement de briques grises et industriel,	

Identifiant	inv	Carte 1922	An const	No. civiq	Adresse	Usage	Valpat	Int	Auth	Hist	Age	Arch	Rare	Cont	Notes	Images
															fenêtres à auvent	
39062_NDO_314	O C	O	1938 (R)	2	RUE DUBORD	R	**C**	B	D	E	C	D	C	C	inv = valeur forte Cubique, 2 étages, toit plat avec parapet. Parement de briques, pierre millésime « 1938 », linteaux aux ouvertures, fenêtres à battant, galerie avec piliers sur base de briques rouges, barrotins découpés et jupe de galerie *Photo évaluation Victoriaville 1975*	 
39062_NDO_51	O C	O	1910 (R)	4-6A	RUE DUBORD	R	**C**	B	D	C	C	C	C	C	inv = valeur forte **Maison Louis-Ovide Pépin** Victorienne, influence Queen Ann,	

Identifiant	inv	Carte 1922	An const	No. civiq	Adresse	Usage	Valpat	Int	Auth	Hist	Age	Arch	Rare	Cont	Notes	Images
															2 ½ étages, toit à quatre versants. Toiture de tôle pincée, parement de briques rouges et de bardeaux de cèdre en fronton, arc de briques aux ouvertures, fenêtres à guillotine, fondations de pierres peintes *Photo évaluation Victoriaville 1975*	
39062_NDO_52			<1956	4-6A	RUE DUBORD	SEC		B							Garage Toit plat Parement de crépis, porte de bois	
39062_NDO_53	O E	O	1930 (R)	7-9B	RUE DUBORD	R	**D**	B	E	E	C	D	D	C	inv = valeur faible Cubique, 2 étages, toit à quatre versants droits.	

Identifiant	inv	Carte 1922	An const	No. civiq	Adresse	Usage	Valpat	Int	Auth	Hist	Age	Arch	Rare	Cont	Notes	Images
															Toiture de tôle, parement industriel, fenêtres à guillotine *Photo évaluation Victoriaville 1975*	
39062_NDO_54	O E	O	1921 (R)	8-8A	RUE DUBORD	R	**D**	A	E	E	C	C	D	C	inv = valeur faible Cubique, 2 ½ étages, toit pavillon avec lucarne. Toiture de tôle pincée, parement industriel, fenêtres à battant *Photo évaluation Victoriaville 1975*	 
39062_NDO_315	N	N	1900 (R)	11-17	RUE DUBORD	R	**D**	B	E	E	C	C	D	C	inv = valeur intéressante 2 ½ étages, toit à deux versants droits. Toiture de tôle pincée, parement industriel,	

Identifiant	inv	Carte 1922	An const	No. civiq	Adresse	Usage	Valpat	Int	Auth	Hist	Age	Arch	Rare	Cont	Notes	Images
															fenêtres composées coulissantes *Photo évaluation Victoriaville 1975*	
39062_NDO_316	O D	O	1890 (R)	12	RUE DUBORD	R	**D**	B	E	E	B	D	C	C	inv = valeur intéressante Influence hollandaise à façade sur mur-pignon, 1 ½ étage, toit brisé avec brisis droit et retour de corniche. Toiture de tôle, parement industriel, fenêtres composées coulissantes *Photo évaluation Victoriaville 1975*	 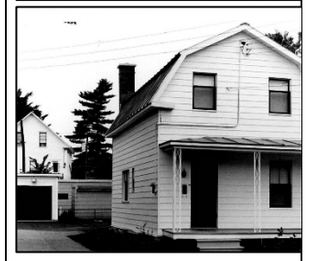

Identifiant	inv	Carte 1922	An const	No. civiq	Adresse	Usage	Valpat	Int	Auth	Hist	Age	Arch	Rare	Cont	Notes	Images
39062_NDO_55	N	O	1925 (R)	14-16	RUE DUBORD	R	**D**	B	D	E	C	D	D	C	Maison de colonisation, 1 ½ étage, toit à deux versants droits. Toiture de bardeaux d'asphalte, parement industriel, fenêtres composées coulissantes, fondations de pierres *Photo évaluation Victoriaville 1975*	 
39062_NDO_318			<1956	18	RUE DUBORD	R	**D**	B	E	E	D	C	C	C	Vernaculaire, 1 ½ étage, toit à deux versants droits. Toiture de bardeaux d'asphalte, parement industriel, fenêtres à battant *Photo évaluation Victoriaville 1975*	 

Identifiant	inv	Carte 1922	An const	No. civiq	Adresse	Usage	Valpat	Int	Auth	Hist	Age	Arch	Rare	Cont	Notes	Images
39062_NDO_56	O D	O	1940 (R)	19-21	RUE DUBORD	R	**D**	B	C	E	C	D	D	C	inv = valeur intéressante Cubique, 2 étages, toit plat avec parapet. Corniche de tôle, parement de briques, pierre millésime « 1940 », fenêtres à battant *Photo évaluation Victoriaville 1975*	 
39062_NDO_57	N	O	1920 (R)	20-20A	RUE DUBORD	R	**D**	B	D	E	C	D	D	C	Cubique, 2 étages, toit plat. Fausse mansarde de bardeaux d'asphalte, parement fenêtres à battant *Photo évaluation Victoriaville 1975*	 

Identifiant	inv	Carte 1922	An const	No. civiq	Adresse	Usage	Valpat	Int	Auth	Hist	Age	Arch	Rare	Cont	Notes	Images
39062_NDO_319	O E	O	1920 (R)	22	RUE DUBORD	R	**D**	B	D	E	C	D	D	C	inv = valeur intéressante Vernaculaire, 1 ½ étage, toit à deux versants droits avec lucarne à pignon. Toiture de bardeaux d'asphalte, parement de briques rouges, fenêtres fixes, à guillotine et coulissantes *Photo évaluation Victoriaville 1975*	 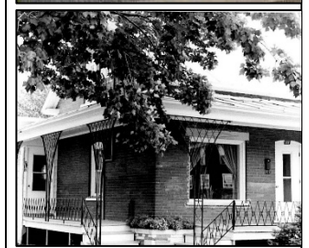
39062_NDO_321	N	O	1925 (R)	23	RUE DUBORD	R	**E**	B	E	E	C	D	C	C	Façade sur mur-pignon, 1 ½ étage, toit à deux versants asymétriques. Toiture de tôle, parement industriel, fenêtres à battant *Photo évaluation*	

Identifiant	inv	Carte 1922	An const	No. civiq	Adresse	Usage	Valpat	Int	Auth	Hist	Age	Arch	Rare	Cont	Notes	Images
															Victoriaville 1975	
39062_NDO_322	O E	O	1920 (R)	24	RUE DUBORD	R	**D**	B	D	E	C	C	C	C	inv = valeur intéressante Maison de colonisation, 1 ½ étage, toit à deux versants droits avec retour de corniche. Toiture de tôle pincée, parement industriel, fenêtres à guillotine, persiennes *Photo évaluation Victoriaville 1975*	 
39062_NDO_58	N	O	1930 (R)	25-27	RUE DUBORD	R	**C**	B	B	E	C	C	D	C	inv = valeur intéressante Cubique, 2 étages, toit à deux	

Identifiant	inv	Carte 1922	An const	No. civiq	Adresse	Usage	Valpat	Int	Auth	Hist	Age	Arch	Rare	Cont	Notes	Images
															versants droits. Toiture de tôle pincée, parement de clin de bois, chambranles aux ouvertures, fenêtres à guillotine, fondations de pierres *Photo évaluation Victoriaville 1975*	
39062_NDO_59			<1956	25-27	RUE DUBORD	SEC		B							Hangar Toit à deux versants droits Toiture de tôle, parement de bardeaux de cèdre et de tôle, portes de bois	

Identifiant	inv	Carte 1922	An const	No. civiq	Adresse	Usage	Valpat	Int	Auth	Hist	Age	Arch	Rare	Cont	Notes	Images
39062_NDO_60			?	25-27	RUE DUBORD	SEC		B							Remise Toit à deux versants Parement de bardeaux de cèdre, portes de bois	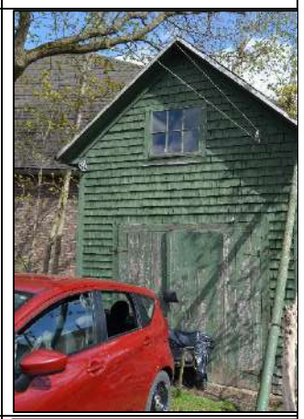
39062_NDO_61	N	O	1930 (R)	29-29A	RUE DUBORD	R	**E**	A	D	E	C	D	D	C	Cubique, 2 étages, toit plat. Fausse mansarde, parement industriel, fenêtres à guillotine, fondations de pierres *Photo évaluation Victoriaville 1975*	 
39062_NDO_62	O C	O	1930 (R)	31-35	RUE DUBORD	R	**C**	B	B	E	C	C	C	C	inv = valeur forte Cubique, 2 ½ étages, toit à quatre versants droits avec lucarne à croupe.	

Identifiant	inv	Carte 1922	An const	No. civiq	Adresse	Usage	Valpat	Int	Auth	Hist	Age	Arch	Rare	Cont	Notes	Images
															Toiture de tôle pincée, parement de briques peintes, arc de briques aux ouvertures, fenêtres à guillotine de bois *Photo évaluation Victoriaville 1975*	
39062_NDO_324	N	O	1925 (R)	1	RUE EDOUARD	R	**E**	B	D	E	C	D	D	C	***Ne semble pas être le bâtiment visible sur la photo aérienne de 1956*** Cubique, 2 étages, toit plat. Parement industriel, fenêtres à battant, composées coulissantes et à guillotine *Photo évaluation Victoriaville 1975*	 

Identifiant	inv	Carte 1922	An const	No. civiq	Adresse	Usage	Valpat	Int	Auth	Hist	Age	Arch	Rare	Cont	Notes	Images
39062_NDO_325	O E	O	1925 (R)	2-4	RUE EDOUARD	R	**D**	A	D	E	C	D	D	C	inv = valeur intéressante Vernaculaire, 1 ½ étage, toit à deux versants droits avec retour de corniche. Toiture de bardeaux d'asphalte avec puits de lumière, parement de briques rouges, fenêtres à guillotine, fondations de pierres taillées *Photo évaluation Victoriaville 1975*	 
39062_NDO_326	O E	O	1930 (R)	3	RUE EDOUARD	R	**D**	A	D	E	C	C	D	C	inv = valeur intéressante Vernaculaire, 11/2 étage, toit à deux versants droits avec retour de	

Identifiant	inv	Carte 1922	An const	No. civiq	Adresse	Usage	Valpat	Int	Auth	Hist	Age	Arch	Rare	Cont	Notes	Images
															corniche. Toiture de tôle pincée, parement industriel et de pierres modernes, fenêtres à guillotine *Photo évaluation Victoriaville 1975*	
39062_NDO_327	N	O	1910 (R)	5-7	RUE EDOUARD	R	**D**	B	D	E	C	D	D	C	Cubique, 2 étages, toit plat. Parement de briques jaunes et de briques peintes, fenêtres à guillotine, fondations de pierres *Photo évaluation Victoriaville 1975*	 
39062_NDO_328	N	O	1920 (R)	6-8	RUE EDOUARD	R	**E**	C	D	E	C	D	D	C	Cubique, 2 étages, toit plat. Parement industriel, fenêtres fixes et à guillotine *Photo évaluation Victoriaville 1975*	

Identifiant	inv	Carte 1922	An const	No. civiq	Adresse	Usage	Valpat	Int	Auth	Hist	Age	Arch	Rare	Cont	Notes	Images
																
39062_NDO_329	N	O	1930 (R)	9-11	RUE EDOUARD	R	**D**	C	D	E	C	D	C	C	Vernaculaire à façade sur mur-pignon, 2 ½ étages, toit à deux versants droits. Toiture de tôle, parement industriel, fenêtres composées coulissantes *Photo évaluation Victoriaville 1975*	 
39062_NDO_330	N	N	1930 (R)	10	RUE EDOUARD	R	**E**	C	E	E	C	E	E	C	Cubique, 2 étages, toit plat. Parement industriel, fenêtres coulissantes *Photo évaluation Victoriaville 1975*	

Identifiant	inv	Carte 1922	An const	No. civiq	Adresse	Usage	Val pat	Int	Auth	Hist	Age	Arch	Rare	Cont	Notes	Images
																
39062_NDO_63	O D	N	1900 (R)	14-16	RUE EDOUARD	R	**D**	B	D	E	C	C	C	C	inv = valeur intéressante Maison de colonisation, 1 ½ étage, toit à deux versants droits avec retour de corniche. Toiture de tôle pincée, parement de tuiles d'amiante-ciment, fenêtres de bois en façade et à battant *Photo évaluation Victoriaville 1975*	 

Identifiant	inv	Carte 1922	An const	No. civiq	Adresse	Usage	Valpat	Int	Auth	Hist	Age	Arch	Rare	Cont	Notes	Images
39062_NDO_64	N	N	1930 (R)	18-20D	RUE EDOUARD	R	**E**	B	F	E	C	E	E	C	Cubique avec annexe, 2 étages, toits multiples. Toiture de bardeaux d'asphalte, parement de crépis, `chambranles aux ouvertures, fenêtres à battant *Photo évaluation Victoriaville 1975*	 
39062_NDO_332	N	N	1920 (R)	30	RUE EDOUARD	R	**D**	C	E	E	C	D	D	C	***Pas sur photo aérienne de 1956*** Arts and Craft avec garage, 1 ½ étage, toit à demi-croupe avec lucarne rampante et en appentis. Toiture de bardeaux d'asphalte, parement industriel, fenêtres à battant *Photo évaluation*	 

Identifiant	inv	Carte 1922	An const	No. civiq	Adresse	Usage	Valpat	Int	Auth	Hist	Age	Arch	Rare	Cont	Notes	Images
															Victoriaville 1975	
39062_NDO_333	N	N	1900 (R)	68	RUE EDOUARD	R	**D**	B	D	E	C	C	C	C	***Pas sur photo aérienne de 1956*** Vernaculaire, 1 ½ étage, toit à deux versants galbés avec deux lucarnes à pignon. Toiture de tôle pincée, parement industriel, fenêtres composées coulissants et à guillotine-fenêtres de bois à l'intérieur à la lucarne et en pignon *Photo évaluation Victoriaville 1975*	 
39062_NDO_65	N	N	1930 (R)	69-71	RUE EDOUARD	R	**D**	B	D	E	C	D	D	C	Cubique, 2 étages, toit plat. Parement industriel, fenêtres à guillotine *Photo évaluation*	

Identifiant	inv	Carte 1922	An const	No. civiq	Adresse	Usage	Valpat	Int	Auth	Hist	Age	Arch	Rare	Cont	Notes	Images
															Victoriaville 1975	
39062_NDO_66	N	N	1930 (R)	88-90	RUE EDOUARD	R	**D**	A	D	E	C	D	D	C	***Pas sur photo aérienne de 1956, la propriétaire indique qu'elle aurait été déménagée*** Cubique, 2 étages, toit plat. Parement industriel, fenêtres à guillotine *Photo évaluation Victoriaville 1975*	 
39062_NDO_67	N	N	1935 (R)	94-96	RUE EDOUARD	R	**D**	B	D	E	C	D	D	C	***Pas sur photo aérienne de 1956, la propriétaire du 88-90 indique qu'elle aurait été déménagée*** Cubique (avec toit modifié) ou Vernaculair	

Identifiant	inv	Carte 1922	An const	No. civiq	Adresse	Usage	Valpat	Int	Auth	Hist	Age	Arch	Rare	Cont	Notes	Images
															e à façade sur mur-pignon, 2 étages, toit à deux versants droits. Toiture de bardeaux d'asphalte, parement industriel, fenêtres à battant *Photo évaluation Victoriaville 1975*	
39062_NDO_334	N	N	1910 (R)	100	RUE EDOUARD	R	**D**	B	D	E	C	D	D	C	***Pas sur photo aérienne de 1956*** Vernaculaire, 1 ½ étage, toit à deux versants droits. Toiture de bardeaux d'asphalte, parement de briques jaunes et de planches de bois en pignon, fenêtres à battant *Photo évaluation*	 

Identifiant	inv	Carte 1922	An const	No. civiq	Adresse	Usage	Valpat	Int	Auth	Hist	Age	Arch	Rare	Cont	Notes	Images
															Victoriaville 1975	
39062_NDO_68	O C	O	1923 (R)	45-49	RUE GAMACHE	R	**C**	A	D	E	C	B	B	B	inv = valeur forte Victorienne, Influence Queen Anne, 2 étages, toits multiples, dont une tourelle. Toiture de tôle « à la Canadienne », en écaille de poisson sur la tourelle, avant-toit de tôle pincée, parement de briques rouges, fenêtres à guillotine, galerie, porche et balcon avec corniche à denticule, barrotins carrés et jupe de galerie *Photo évaluation Victoriaville 1975*	 

Identifiant	inv	Carte 1922	An const	No. civiq	Adresse	Usage	Valpat	Int	Auth	Hist	Age	Arch	Rare	Cont	Notes	Images
39062_NDO_69	N	N	1910 (R)	55-57	RUE GAMACHE	R	**D**	B	E	E	C	D	D	B	Cubique, 2 étages, toit plat. Parement industriel, fenêtres à guillotine *Photo évaluation Victoriaville 1975*	 
39062_NDO_71	O C	N	1933 (R)	61-65	RUE GAMACHE	R	**C**	B	D	E	C	D	C	B	inv = valeur forte Cubique avec parapet, 2 étages, toit plat. Parement de briques rouges, fenêtres à guillotine, portes de bois *Photo évaluation Victoriaville 1975*	 

Identifiant	inv	Carte 1922	An const	No. civiq	Adresse	Usage	Valpat	Int	Auth	Hist	Age	Arch	Rare	Cont	Notes	Images
39062_NDO_72			?	61-65	RUE GAMACHE	SEC		A							Garage Toit à deux versants droits Toiture de tôle, parement de feuillure de bois, porte de bois	
39062_NDO_73	N	O	1905 (R)	69-73	RUE GAMACHE	R	**E**								***Ne semble pas être sur la photo aérienne de 1956*** **Complètement modifié** *Photo évaluation Victoriaville 1975*	 
39062_NDO_335	O B	O	1905 (R)	77	RUE GAMACHE	R	**B**	A	B	E	C	B	B	B	inv = valeur supérieure **Maison Leahey** Cubique, 2 étages, toit plat. Corniche tôle, parement de briques rouges,	

Identifiant	inv	Carte 1922	An const	No. civiq	Adresse	Usage	Valpat	Int	Auth	Hist	Age	Arch	Rare	Cont	Notes	Images
															fenêtres à guillotine, porche avec colonnes et garde-corps de fer forgé, véranda latérale avec parapet de tôle, fenêtres à meneaux de bois et galerie similaire au porche Inventorié-RCPQ *Photo évaluation Victoriaville 1975*	
39062_NDO_336			±1881	77	RUE GAMACHE	SEC		A							Remise Toit à deux versants droits Toiture de tôle, parement industriel	
39062_NDO_337	O D	O	1907 (R)	85	RUE GAMACHE	R	**C**	A	B	E	C	C	C	B	inv = valeur intéressante Cubique avec gable, 2 étages, toit pavillon.	

Identifiant	inv	Carte 1922	An const	No. civiq	Adresse	Usage	Valpat	Int	Auth	Hist	Age	Arch	Rare	Cont	Notes	Images
															Toiture de tôle pincée, parement de briques rouges, fenêtres à guillotine et à battant, galerie et balcon avec poteaux et barrotins tournés, jupe de galerie *Photo évaluation Victoriaville 1975*	
39062_NDO_338	O B	N	1935 (R)	95	RUE GAMACHE	R	**B**	B	B	E	C	B	B	B	inv = valeur supérieure Moderne, 2 étages, toit plat. Parement de briques jaunes, jeux de briques, cheminée latérale, fenêtres à guillotine, entrée avec mur arrondi et blocs de verre Inventorié-RCPQ *Photo évaluation*	 

Identifiant	inv	Carte 1922	An const	No. civiq	Adresse	Usage	Valpat	Int	Auth	Hist	Age	Arch	Rare	Cont	Notes	Images
															Victoriaville 1975	
39062_NDO_339	N	O	1905 (R)	103	RUE GAMACHE	R	**D**	A	E	E	C	D	C	B	Cubique Four Square, 2 ½ étages, toit pavillon avec trois lucarnes à croupe. Toiture de bardeaux d'asphalte, parement imitant le bois, fenêtres à guillotine, galerie avec barrotins doubles carrés *Photo évaluation Victoriaville 1975*	 
39062_NDO_74	N	O	1905 (R)	111-115	RUE GAMACHE	R	**D**	A	E	E	C	D	D	B	Cubique, 2 étages, toit plat. Parement industriel, fenêtres composées coulissantes *Photo évaluation Victoriaville 1975*	

Identifiant	inv	Carte 1922	An const	No. civiq	Adresse	Usage	Valpat	Int	Auth	Hist	Age	Arch	Rare	Cont	Notes	Images
																
39062_NDO_76	N	O	1905 (R)	119-123	RUE GAMACHE	R	**E**	B	E	E	C	D	D	B	Cubique, 2 étages, toit plat. Parement industriel, fenêtres à battant *Photo évaluation Victoriaville 1975*	 
39062_NDO_77	O E	O	1900 (R)	127-133	RUE GAMACHE	R	**D**	B	D	E	C	C	C	B	inv = valeur intéressante Vernaculaire à lucarne pignon, 1 ½ étage, toit à deux versants droits. Toiture de tôle pincée, parement industriel, fenêtres	 

Identifiant	inv	Carte 1922	An const	No. civiq	Adresse	Usage	Valpat	Int	Auth	Hist	Age	Arch	Rare	Cont	Notes	Images
															coulissantes, fondations de pierres *Photo évaluation Victoriaville 1975*	
39062_NDO_78	O D	O	1900 (R)	135-149	RUE GAMACHE	R	**D**	B	F	C	C	E	E	B	inv = valeur intéressante **Sarto Gagné, un des plus vieux commerces de vélo encore en opération au Québec** 2 étages, toit plat. Parement de planches de bois et de briques rouges, fenêtres à guillotine et fixes *Photo évaluation Victoriaville 1975*	 

Identifiant	inv	Carte 1922	An const	No. civiq	Adresse	Usage	Val pat	Int	Auth	Hist	Age	Arch	Rare	Cont	Notes	Images
39062_NDO_79	N	O	1912 (R)	155-159	RUE GAMACHE	R	**D**	B	D	E	C	D	D	B	Cubique, 2 étages, toit plat. Parement industriel, fenêtres à guillotine, fondations de pierres *Photo évaluation Victoriaville 1975*	 
39062_NDO_80	N	?	<1930	163-167	RUE GAMACHE	R	**D**	B	D	E	C	D	D	B	Vernaculaire, 1 ½ étage, toit à deux versants droits avec lucarne rampante. Toiture de bardeaux d'asphalte, parement industriel, fenêtres à guillotine et à battant, fondations de pierres *Photo évaluation Victoriaville 1975*	 

Identifiant	inv	Carte 1922	An const	No. civiq	Adresse	Usage	Valpat	Int	Auth	Hist	Age	Arch	Rare	Cont	Notes	Images
39062_NDO_81	O E	N	1935 (R)	171-175	RUE GAMACHE	R	**D**	A	D	E	C	D	D	B	inv = valeur intéressante Vernaculaire, 1 ½ étage, toit à deux versants droits. Toiture de bardeaux d'asphalte, parement industriel, fenêtres à guillotine, fondations de pierres *Photo évaluation Victoriaville 1975*	 
39062_NDO_340	O C	N	1900 (R)	183	RUE GAMACHE	R	**C**	B	B	E	C	C	C	B	inv = valeur forte Vernaculaire à lucarne pignon, 1 ½ étage, toit à deux versants droits. Toiture de tôle pincée, parement de briques rouges, arc de briques aux	 

Identifiant	inv	Carte 1922	An const	No. civiq	Adresse	Usage	Valpat	Int	Auth	Hist	Age	Arch	Rare	Cont	Notes	Images
															ouvertures, fenêtres à guillotine, fondations de pierres *Photo évaluation Victoriaville 1975*	
39062_NDO_341	O C	N	1940 (R)	191	RUE GAMACHE	R	**C**	B	D	E	C	C	C	B	inv = valeur forte Vernaculaire à façade sur mur-pignon, plan en L, 2 ½ étages, toit à deux versants droits. Toiture de tôle pincée, parement de briques rouges, arc de brique aux ouvertures, fenêtres à battant *Photo évaluation Victoriaville 1975*	 

Identifiant	inv	Carte 1922	An const	No. civiq	Adresse	Usage	Valpat	Int	Auth	Hist	Age	Arch	Rare	Cont	Notes	Images
39062_NDO_82	N	N	1940 (R)	2-2A	RUE HEON	R	**E**	B	E	E	C	D	D	C	Cubique, 2 étages, toit plat. Parement industriel, fenêtres à battant *Photo évaluation* Victoriaville 1975	 
39062_NDO_83	O E	N	1870 (R)	5-5A	RUE HEON	R	**D**	B	E	E	A	C	C	C	**Premier presbytère de Saint-Albert, (livre 100e, 18)** 1 ½ étage, toit à deux versants droits avec lucarne à pignon. Toiture de tôle pincée, parement industriel, fenêtres à guillotine *Photo1875, Livre 100e St-Albert, 18* *Photo évaluation* Victoriaville 1975	  

Identifiant	inv	Carte 1922	An const	No. civiq	Adresse	Usage	Valpat	Int	Auth	Hist	Age	Arch	Rare	Cont	Notes	Images
39062_NDO_84			<1956 ?	5-5A	RUE HEON	SEC		B							Garage, style Boomtown Toit à deux versants droits avec parapet Toiture de tôle, parement industriel	
39062_NDO_342	N	N	1930 (R)	6	RUE HEON	R	**D**	B	E	E	C	E	E	C	Vernaculaire, 1 ½ étage, toit à deux versants droits avec large lucarne rampante. Toiture de bardeaux d'asphalte, parement industriel, fenêtres à guillotine, fondations de pierres *Photo évaluation* Victoriaville 1975	 
39062_NDO_85	N	N	1929 (R0	8-8A	RUE HEON	R	**D**	B	E	E	C	D	D	C	Cubique, 2 étages, toit pavillon. Toiture de bardeaux d'asphalte, parement industriel,	

Identifiant	inv	Carte 1922	An const	No. civiq	Adresse	Usage	Valpat	Int	Auth	Hist	Age	Arch	Rare	Cont	Notes	Images
															fenêtres à guillotine *Photo évaluation* Victoriaville 1975	
39062_NDO_86	N	N	1925 (R)	9-9C	RUE HEON	R	**D**	B	D	E	C	D	D	C	Cubique, 2 étages, toit plat Parement industriel, fenêtres à guillotine, porte de bois, fondations de pierres *Photo évaluation* Victoriaville 1975	 
39062_NDO_87	N	N	1929 (R)	10-10A	RUE HEON	R	**D**	B	E	E	C	D	D	C	Vernaculaire à façade sur mur-pignon, 2 étages, toit à deux versants droits. Toiture de tôle, parement industriel, fenêtres à guillotine et à battant *Photo évaluation*	 

Identifiant	inv	Carte 1922	An const	No. civiq	Adresse	Usage	Valpat	Int	Auth	Hist	Age	Arch	Rare	Cont	Notes	Images
															Victoriaville 1975	
39062_NDO_343	N	N	1936 (R)	11	RUE HEON	R	**D**	B	E	E	C	C	C	C	Vernaculaire à façade sur mur-pignon, 1 ½ étage, toit à deux versants droits avec lucarne rampante sur côté droit. Toiture de tôle pincée, parement de briques rouges, fenêtres à guillotine *Photo évaluation* Victoriaville 1975	 
39062_NDO_345	N	N	1932 (R)	12-14	RUE HEON	R	**E**	B	E	E	C	D	D	C	Cubique, 2 étages, toit plat. Parement industriel, fenêtres à battant *Photo évaluation* Victoriaville 1975	 

Identifiant	inv	Carte 1922	An const	No. civiq	Adresse	Usage	Valpat	Int	Auth	Hist	Age	Arch	Rare	Cont	Notes	Images
39062_NDO_88	N	N	1930 (R)	13-13A	RUE HEON	R	**E**	B	D	E	C	C	C	C	Vernaculaire à façade sur mur-pignon, 2 ½ étages, toit à deux versants droits. Toiture de tôle pincée, parement industriel, fenêtres composées coulissantes *Photo évaluation* Victoriaville 1975	 
39062_NDO_346	N	N	1935 (R)	19	RUE HEON	R	**E**	B	E	E	C	E	E	C	2 étages, toit multiple. Toiture de bardeaux d'asphalte, parement industriel, fenêtres à battant et à guillotine *Photo évaluation* Victoriaville 1975	 

Identifiant	inv	Carte 1922	An const	No. civiq	Adresse	Usage	Valpat	Int	Auth	Hist	Age	Arch	Rare	Cont	Notes	Images
39062_NDO_89	N	O	1920 (R)	4-4B	RUE MONFETTE	R	**E**	B	E	E	C	D	C	C	Vernaculaire avec façade sur mur-pignong, 2 ½ étages, toit à deux versants droits. Toiture de tôle, parement de briques peintes et de planches verticles de bois, fenêtres fixes et à guillotine *Photo évaluation Victoriaville 1975*	 
39062_NDO_347	N	O	1940 (R)	11-15	RUE MONFETTE	R	**D**	B	E	E	C	D	D	C	Cubique, 2 étages, toit plat. Parement industriel, fenêtres fixes et à battant, persiennes *Photo évaluation Victoriaville 1975*	 

Identifiant	inv	Carte 1922	An const	No. civiq	Adresse	Usage	Valpat	Int	Auth	Hist	Age	Arch	Rare	Cont	Notes	Images
39062_NDO_90	N	O	1910 (R)	17-17B	RUE MONFETTE	R	**D**	B	D	E	C	D	D	C	Cubique, 2 étages, toit plat. Parement de briques rouges, bande de briques aux ouvertures, fenêtres à guillotine *Photo évaluation Victoriaville 1975*	 
39062_NDO_348	O C	O	±1885 (MP) 1930 (R)	19	RUE MONFETTE	R	**C**	B	D	E	B	C	D	C	inv = valeur forte ***Maison famille Monfette*** Vernaculaire, 1 ½ étage, toit à deux versants droits. Toiture de tôle pincée, parement de clin de bois, chambranles aux ouvertures, fenêtres à battant *Photo évaluation*	 

Identifiant	inv	Carte 1922	An const	No. civiq	Adresse	Usage	Valpat	Int	Auth	Hist	Age	Arch	Rare	Cont	Notes	Images
															Victoriaville 1975	
39062_NDO_349			<1956 ?	19	RUE MONFETTE	SEC		B							Aurait été déplacé du fond de la cours Garage Toit à quatre versants droits Toiture de tôle, parement de bardeaux de cèdre	
39062_NDO_91	N	O?	1940	21-21A	RUE MONFETTE	R	**E**	B	E	E	C	D	D	C	Cubique, 2 étages, toit plat. Fausse-mansarde de bardeaux d'asphalte, parement industriel, fenêtres à guillotine *Photo évaluation Victoriaville 1975*	 
39062_NDO_92	O E	N	1915 (R)	23-25	RUE MONFETTE	R	**D**	B	D	E	C	C	C	C	inv = valeur faible Vernaculaire, 2 ½ étage, toit à deux	

Identifiant	inv	Carte 1922	An const	No. civiq	Adresse	Usage	Valpat	Int	Auth	Hist	Age	Arch	Rare	Cont	Notes	Images
															versants droits. Toiture de tôle pincée, parement industriel, fenêtres à guillotine, fondations de pierres *Photo évaluation Victoriaville 1975*	
39062_NDO_350	O E	N	1900 (R)	25A	RUE MONFETTE	R	**D**	B	D	E	C	C	C	C	inv = valeur intéressante Vernaculaire à façade sur mur-pignon, 1 ½ étage, toit à deux versants droits. Toiture de tôle pincée, parement industriel, plusieurs fenêtres de bois à guillotine avec meneaux *Photo évaluation Victoriaville 1975*	 

Identifiant	inv	Carte 1922	An const	No. civiq	Adresse	Usage	Valpat	Int	Auth	Hist	Age	Arch	Rare	Cont	Notes	Images
39062_NDO_94	O B	O	1920 (R)	27-31	RUE MONFETTE	R	**C**	C	B	E	C	C	C	C	inv = valeur supérieure Cubique avec 3 gables, 2 ½ étages, toit pavillon. Toiture de tôle pincée, corniche avec denticules et consoles, parement de briques rouges, arc de briques aux ouvertures, plusieurs fenêtres à guillotine de bois, fenêtres composées coulissantes, porte double avec imposte, galerie et balcon avec piliers, barrotins tournées, jupe de galerie, fondations de pierres taillées	 

Identifiant	inv	Carte 1922	An const	No. civiq	Adresse	Usage	Valpat	Int	Auth	Hist	Age	Arch	Rare	Cont	Notes	Images
															Inventorié-RPCQ *Photo évaluation Victoriaville 1975*	
39062_NDO_351	N	O	1906 (R)	30	RUE MONFETTE	R	**D**	B	E	E	C	D	D	C	Cubique, 2 étages, toit plat. Parement industriel, fenêtres à auvent, fondations de pierres *Photo évaluation Victoriaville 1975*	 
39062_NDO_352	O B	O	1905 (R)	32	RUE MONFETTE	R	**C**	A	A	E	C	B	C	B	inv = valeur supérieure Cubique, 2 ½ étages, toit pavillons avec 3 gables. Toiture de tôle pincée, parement de bardeaux de cèdre dont bardeaux de cèdre	 

Identifiant	inv	Carte 1922	An const	No. civiq	Adresse	Usage	Valpat	Int	Auth	Hist	Age	Arch	Rare	Cont	Notes	Images
															découpés, chambranles aux ouvertures, fenêtres à guillotine, persiennes, balcon et galerie avec piliers galbés, garde-corps de barrotins carrés, contre-marche et jupe de galerie Inventorié-RPCQ *Photo évaluation Victoriaville 1975*	
39062_NDO_354	N	O	1920 (R)	36	RUE MONFETTE	R	**D**	B	E	E	C	D	D	B	Cubique? 1 ½ étage, toit pavillon avec lucarne rampante. Toiture de bardeaux d'asphalte, parement industriel, fenêtres à battant, galerie de fer forgé avec avant-toit de tôle pincée	 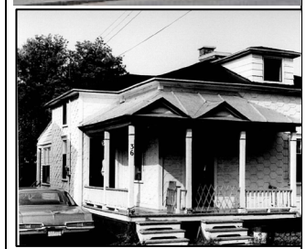

Identifiant	inv	Carte 1922	An const	No. civiq	Adresse	Usage	Valpat	Int	Auth	Hist	Age	Arch	Rare	Cont	Notes	Images
															Photo évaluation Victoriaville 1975	
39062_NDO_355	O D	N	1945	38	RUE MONFETTE	C	**C**	B	B	D	D	D	C	C	inv = valeur intéressante Moderne, 1 étage, toit plat avec parapets. Corniche de tôle, parement de briques rouges, avec bande de briques brunes le long de la corniche et en losange au-dessus de l'entrée, bande de briques brunes aux ouvertures, fenêtres à battant avec imposte, porche avec bande verticales de briques de verre *Photo évaluation*	 

Identifiant	inv	Carte 1922	An const	No. civiq	Adresse	Usage	Valpat	Int	Auth	Hist	Age	Arch	Rare	Cont	Notes	Images
															Victoriaville 1975	
39062_NDO_356	N	O	1930 (R)	40	RUE MONFETTE	R	**D**	B	E	E	C	D	D	B	Cubique, 2 ½ étages, toit pavillon avec lucarne rampante. Toiture de tôle pincée, parement industriel, fenêtres à guillotine et à battant, fondations de pierres	

Identifiant	inv	Carte 1922	An const	No. civiq	Adresse	Usage	Val pat	Int	Auth	Hist	Age	Arch	Rare	Cont	Notes	Images
39062_NDO_357	O B	O?	1953 (MP)	1	RUE NOTRE-DAME OUEST	P	**B**	-	A	C	D	B	B	A	Inv. = valeur supérieure **Hôtel-de-ville** **Influence Art Déco, 2 étages, parement de pierre de taille, fondation béton, fenêtres aluminium, toit plat** Inventorié- RPCQ *Photo évaluation Victoriaville 1975*	 
39062_NDO_358	O B	O?	1944 (MP)	1	RUE NOTRE-DAME OUEST	P	**C**	-	D	C	D	B	B	A	Inv. = valeur supérieure Ancien poste de police / pompier (11 rue Gamache) 2 étages, avec tour carrée, toit plat. Parement de briques rouges, fenêtres à guillotine? *Photo évaluation Victoriaville 1975*	 
39062_NDO_359	O C	O	1875 (E)	19	RUE NOTRE-DAME OUEST	R	**C**	A	D	C	B	C	C	A	Inv. = valeur forte **Hôtel Manoir Victoria** Infulence second Empire et monumenal, 2 ½ et 3 étages, toit plat et toit mandardé avec six lucarnes à pignon. Toiture de tôle pincée, parement de briques peintes, fenêtres à battant, fondations de pierres à droite	

Identifiant	inv	Carte 1922	An const	No. civiq	Adresse	Usage	Val pat	Int	Auth	Hist	Age	Arch	Rare	Cont	Notes	Images
															Images source et date inconnues *Photo évaluation Victoriaville 1975*	  
39062_NDO_95	O C	O	1926 (R)	25-29	RUE NOTRE-DAME OUEST	R	**C**	B	B	E	C	C	C	A	Inv. = valeur forte Famille Auger Cubique, 2 ½ étages, toits multiples avec lucarnes à croupe. Toiture de bardeaux d'asphalte, parement de briques jaunes, bandeaux de briques, jeu de de briques aux ouvertures, fenêtres à battant avec imposte et meneaux *Photo évaluation Victoriaville 1975*	 

Identifiant	inv	Carte 1922	An const	No. civiq	Adresse	Usage	Val pat	Int	Auth	Hist	Age	Arch	Rare	Cont	Notes	Images
39062_NDO_97	N	O	1928 (R)	35-37	RUE NOTRE-DAME OUEST	ICI	**E**	B	E	E	C	D	C	A	2 étages, toit en appentis. Parement de briques jaunes, fenêtres fixes *Photo évaluation Victoriaville 1975*	 
39062_NDO_98	O E	O	1926 (R)	39-45	RUE NOTRE-DAME OUEST	ICI	**D**	B	E	E	C	D	D	A	Inv. = valeur faible Cubique, 2 étages, toit plat. Parement jaune, arc de briques aux ouvertures, fenêtres à guillotine avec meneaux *Photo évaluation Victoriaville 1975*	 
39062_NDO_99	O C	O	±1900 (MP) 1910 (R)	40-46	RUE NOTRE-DAME OUEST	R	**C**	B	B	E	C	C	C	A	Inv. = valeur forte Vernaculaire américaine avec avant-corps demi-hexagonal avec toit conique, 2 ½ étages, toit à deux versants droits. Toiture de tôle pincée, parement de briques rouges, arc de briques aux ouvertures, fondations de pierres	

Identifiant	inv	Carte 1922	An const	No. civiq	Adresse	Usage	Val pat	Int	Auth	Hist	Age	Arch	Rare	Cont	Notes	Images
															Photo évaluation Victoriaville 1975	
39062_NDO_100	N	O	1900 (R)	49-53	RUE NOTRE-DAME OUEST	R	**D**	B	E	E	C	D	D	A	Cubique, 2 étages, toit plat avec parapet. Parement industriel, fenêtres à guillotine *Photo évaluation Victoriaville 1975*	 
39062_NDO_101	O C	O	1885 (R)	54-56	RUE NOTRE-DAME OUEST	R	**C**	B	D	E	B	C	C	A	Inv. = valeur forte Cubique avec avant-corps à fronton, 2 ½ étages, toit multiples. Toiture de tôle « à la Canadienne », parement de tôle à carreau en fronton, parement de briques peintes, arc de briques aux ouvertures, fenêtres de bois à guillotine et fixe, fondations de pierres taillées *Photo évaluation Victoriaville 1975*	 

Identifiant	inv	Carte 1922	An const	No. civiq	Adresse	Usage	Val pat	Int	Auth	Hist	Age	Arch	Rare	Cont	Notes	Images
39062_NDO_102	O C	O	1930 (R)	58-70	RUE NOTRE-DAME OUEST	R	**C**	C	D	E	C	C	B	A	Inv. = valeur forte Monumental, 3 étages, toit plat avec parapet. Corniche avec consoles, parement de briques brunes, pierre millésimée « 1930 Appartements P.E. Auger », arc de briques aux ouvertures, fenêtres de bois à meneaux aux étages, fenêtres composées à guillotine et coulissantes au RDC *Photo évaluation Victoriaville 1975*	 
39062_NDO_103	N	N	1940 (R)	72-74	RUE NOTRE-DAME OUEST	R	**D**	A	C	D	C	C	B	A	Moderne, 2 étages, toit plat. Parement de crépis, fenêtres à battant *Photo évaluation Victoriaville 1975*	 
39062_NDO_360	N	O	1910 (R)	80	RUE NOTRE-DAME OUEST	R	**E**	A	F	E	C	E	D	A	Vernaculaire américaine, 2 ½ étages, toit à deux versants droits. Toiture de bardeaux d'asphalte, parement industriel et de briques rouges, fenêtres à battant, fondations de pierres *Photo évaluation Victoriaville 1975*	

Identifiant	inv	Carte 1922	An const	No. civiq	Adresse	Usage	Val pat	Int	Auth	Hist	Age	Arch	Rare	Cont	Notes	Images
																
39062_NDO_104	O D	N	1936 (R)	88-96	RUE NOTRE-DAME OUEST	R	**D**	B	E	E	C	D	D	A	Inv. = valeur intéressante Cubique, 2 étages, toit plat avec parapet. Parement de briques peintes, pierre millésimée « 1936 », fenêtres fixes et à guillotine *Photo évaluation Victoriaville 1975*	 
39062_NDO_105			<1956?	88-96	RUE NOTRE-DAME OUEST	SEC		B							Remise Toit en appentis Toiture de tôle, parement de clin de bois, portes de bois	
39062_NDO_361	O A	O	1897 (R)	99	RUE NOTRE-DAME OUEST	REL	**A**	A	A	C	B	B	B	A	Inv. = valeur exceptionnelle **Église de Sainte-Victoire** Toiture de tôle « à la Canadienne », parement de pierres, fenêtres de bois **Cité** Immeuble patrimonial (2020) Situé dans un site patrimonial (2006)	

Identifiant	inv	Carte 1922	An const	No. civiq	Adresse	Usage	Val pat	Int	Auth	Hist	Age	Arch	Rare	Cont	Notes	Images
															Photo source et date inconnues	
39062_NDO_362	O A	O	1897 (R)	99	RUE NOTRE-DAME OUEST	REL	**A**	B	B	C	B	A	B	A	Inv. = valeur exceptionnelle ***Presbytère de l'église de Sainte-Victoire*** Victorien, Influence Second Empire, avec tour clocheton et amortissement, 3 étages, toit mansardé avec lucarnes à pignon. Toiture de tôle à motif, corniche avec denticules et consoles, parement de briques rouges, linteaux aux ouvertures, fenêtres à guillotine, fondations de pierres taillées *Louis Caron, architecte* **Cité** Situé dans un site patrimonial (2006) *Photo source et date inconnues*	 
39062_NDO_363			<1956?	99	RUE NOTRE-DAME OUEST	SEC		B							Garage Toit plat avec parapet Parement de briques rouges, deux des portes sont en bois	

Identifiant	inv	Carte 1922	An const	No. civiq	Adresse	Usage	Val pat	Int	Auth	Hist	Age	Arch	Rare	Cont	Notes	Images
39062_NDO_364	O C	N	1935 (R)	102	RUE NOTRE-DAME OUEST	R	**C**	B	B	E	C	D	D	A	Inv. = valeur forte Cubique, 2 étages, toit plat. Corniche de tuiles, parement de briques, bandes de briques, fenêtres de bois au RDC, fenêtres à battant, galerie fermée *Photo évaluation Victoriaville 1975*	 
39062_NDO_106	O C	O	1900 (R)	106-126	RUE NOTRE-DAME OUEST	R	**D**	B	D	E	C	C	D	A	Inv. = valeur forte Vernaculaire, plan en L, 2 étages, toit à quatre versants droits et toit à deux versants droits avec lucarne à croupe et retour de corniche. Toiture de tôle pincée, parement de briques jaunes, plusieurs arc de briques aux ouvertures, fenêtres coulissantes, à guillotine et à battant, galerie sur deux façades, fondations de pierres taillées *Photo évaluation Victoriaville 1975*	 
39062_NDO_107	O D	O	1850 (R)	106-126	RUE NOTRE-DAME OUEST	R	**C**	B	D	E	A	D	C	A	Inv. = valeur forte Vernaculaire américaine, 2 ½ étages, toit à deux versants droits avec lucarne à pignon. Toiture de bardeaux d'asphalte, parement de briques peintes, fenêtres à guillotine, galerie sur deux façades, fondations de pierres taillées	

Identifiant	inv	Carte 1922	An const	No. civiq	Adresse	Usage	Val pat	Int	Auth	Hist	Age	Arch	Rare	Cont	Notes	Images
															Photo évaluation Victoriaville 1975	
39062_NDO_365	O A	O	1902 (R)	130	RUE NOTRE-DAME OUEST	R	**B**	A	B	D	C	B	A	A	Inv. = valeur exceptionnelle Victorienne, Influence Queen Ann, 2 ½ étages, toit multiple avec tourelle à toit conique, trois frontons et deux lucarnes à pignon. Toiture de tôle pincée et de de tôle découpée sur lucarnes, fronton et tourelle, parement de briques rouges, arc de brique aux ouvertures, fenêtres à guillotine et oculus, galerie sur deux façades avec corniche à denticule, colonnes doriques, garde-corps à motif floral, fondations de pierres taillées Inventorié- RPCQ *Photo évaluation Victoriaville 1975*	 
39062_NDO_366	O C	O S	1881 (MP) 1876-1878 (R)	131	RUE NOTRE-DAME OUEST	R	**A**	A	B	C	B	B	B	A	Inv. = valeur forte **Couvent des Sœurs de la congrégation de Notre-Dame** **pour l'éducation des filles** Influence Second Empire, 3 étages, toit mansardé avec plusieurs lucarnes à pignon et deux clochetons. Toiture de tôle pincée, parement de briques (une portion est peinte), pierre millésimée « 1903 », chaine d'angle, linteaux aux ouvertures, plusieurs fenêtres de bois, fondations de pierres taillées Plusieurs agrandissements, mais la portion initiale demeure authentique *Images H. Labrecque*	 

Identifiant	inv	Carte 1922	An const	No. civiq	Adresse	Usage	Val pat	Int	Auth	Hist	Age	Arch	Rare	Cont	Notes	Images
															Image carte postale, source et date inconnues	
39062_NDO_367			<1956	131	RUE NOTRE-DAME OUEST	SEC		B							Grange Toit brisé Toiture de tôle, parement de papier-briques	
39062_NDO_108	N	N	<1956	132-142	RUE NOTRE-DAME OUEST	R	**D**	B	C	E	D	D	D	C	Inv. = valeur intéressante Situé en retrait de la voie publique, derrière une autre immeuble à la même adresse. Cubique, 3 étages, toit plat. Parement de crépis, fenêtres à guillotine *Photo évaluation Victoriaville 1975*	 
39062_NDO_109	O E	O	1900 (R)	132-142	RUE NOTRE-DAME OUEST	R	**D**	B	E	E	C	D	D	A	Cubique, 2 étages, toit plat. Parement de briques peintes, blocs de verre, quelques fenêtres avec arc de briques, fenêtres à guillotine, composées coulissantes et fixe? *Photo évaluation Victoriaville 1975*	

Identifiant	inv	Carte 1922	An const	No. civiq	Adresse	Usage	Val pat	Int	Auth	Hist	Age	Arch	Rare	Cont	Notes	Images
																
39062_NDO_110	N	N	1927 (R)	141-147	RUE NOTRE-DAME OUEST	R	**D**	B	E	E	C	D	D	A	Cubique, 2 étages, toit plat. Parement de briques rouges et de pierres modernes, fenêtres à guillotine *Photo évaluation Victoriaville 1975*	 
39062_NDO_112	N	N	1927 (R)	181-189	RUE NOTRE-DAME OUEST	R	**D**	C	E	E	C	D	D	A	Cubique, 2 étages, toit plat. Parement de briques rouges et industriel, fenêtres composées coulissantes et coulissantes, ne fenêtre de bois à l'étage en pignon gauche *Photo évaluation Victoriaville 1975*	 

Identifiant	inv	Carte 1922	An const	No. civiq	Adresse	Usage	Val pat	Int	Auth	Hist	Age	Arch	Rare	Cont	Notes	Images
39062_NDO_113	N	O	1900 (R)	191-199	RUE NOTRE-DAME OUEST	R	**D**	B	D	E	C	D	D	A	Cubique, 2 étages, toit plat. Parement de briques rouges, fenêtres à guillotine *Photo évaluation Victoriaville 1975*	 
39062_NDO_114	O D	N	1937 (R)	215-219	RUE NOTRE-DAME OUEST	R	**D**	C	E	E	C	C	C	A	Inv. = valeur intéressante 2 ½ étages, toit plat. Parement de briques jaunes, arc de briques aux ouvertures, plusieurs ouvertures de fermées encore clairement visibles, fenêtres à battant, fondations de pierres *Photo évaluation Victoriaville 1975*	 
39062_NDO_115	O E	O	1902 (R)	223-227	RUE NOTRE-DAME OUEST	R	**D**	C	E	E	C	D	D	A	Inv. = valeur intéressante Cubique, 2 étages, toit plat. Corniche de tôle avec amortissement, avant-toit avec corniche à denticules, parement de briques rouges et grises en véranda fermée, arc de briques aux ouvertures d'origine, fenêtres à battant	

Identifiant	inv	Carte 1922	An const	No. civiq	Adresse	Usage	Val pat	Int	Auth	Hist	Age	Arch	Rare	Cont	Notes	Images
															Photo évaluation Victoriaville 1975	
39062_NDO_368	O C	O	1907 (R)	231	RUE NOTRE-DAME OUEST	R	**C**	B	D	E	C	C	C	A	Inv. = valeur forte Vernaculaire avec façade sur mur-pignon, plan en L, 2 ½ étages, toit à deux versants droits. Toiture de tôle « à la Canadienne », pignon avec tôle en écaille de poisson, parement de briques rouges, arc de brique aux ouvertures, plusieurs fenêtres en bois, fenêtres à guillotine et fixe en façade (agrandie), galerie avec avant-toit de tôle pincée avec corniche à denticule, colonnes galbées avec base en brique, garde-corps de barrotins carrés, fondations de pierres *Photo évaluation Victoriaville 1975*	 
39062_NDO_116	O E	O	1900 (E)	241-245	RUE NOTRE-DAME OUEST	R	**D**	B	E	E	C	C	C	A	Inv. = valeur intéressante Arts and Craft, 1 ½ étage, toit à demi-croupe. Toiture de tôle pincée, parement de blocs de béton embossés peints, fenêtres fixes en façade et à guillotine en pignon *Photo évaluation Victoriaville 1975* *Ancienne fromagerie ou laiterie?*	 

Identifiant	inv	Carte 1922	An const	No. civiq	Adresse	Usage	Val pat	Int	Auth	Hist	Age	Arch	Rare	Cont	Notes	Images
39062_NDO_369	O E	O	1910 (R)	255	RUE NOTRE-DAME OUEST	R	**D**	B	D	E	C	C	D	A	Inv. = valeur intéressante Vernaculaire, 1 ½ étage, toit à deux versants droits. Toiture de tôle pincée, parement industriel et de briques de pierres modernes, fenêtres à guillotine et fixes *Photo évaluation Victoriaville 1975*	 
39062_NDO_117	O D	O	1914 (R)	261-263	RUE NOTRE-DAME OUEST	R	**C**	B	D	E	C	C	C	A	Inv. = valeur forte 3 étages, toit plat avec acrotère en fronton avec applique et amortissement en boules. Corniche avec consoles, denticules et bandes avec appliques, parement de briques rouges avec bandeau et chaine d'angle en pierres, pierre de date » Édifice Boucher 1914 », linteaux aux ouvertures, fenêtres à battant *Photo évaluation Victoriaville 1975*	 
39062_NDO_118	N	O	1900 (R)	269-273	RUE NOTRE-DAME OUEST	R	**E**	B	F	E	C	E	E	A	Fortement modifié Cubique, 2 étages, toit à quatre versants. Toiture de bardeaux d'asphalte, fausse mansarde de tôle, parement de tôle, fenêtres à battant *Photo évaluation Victoriaville 1975*	

Identifiant	inv	Carte 1922	An const	No. civiq	Adresse	Usage	Val pat	Int	Auth	Hist	Age	Arch	Rare	Cont	Notes	Images
																
39062_NDO_119	O C	O	1900 (R)	272-276	RUE NOTRE-DAME OUEST	R	**C**	B	B	E	C	C	C	A	Inv. = valeur forte Vernaculaire, 1 ½ étage, toit à deux versants droits avec retour de corniche et lucarne rampante. Toiture de tôle pincée, parement de briques rouges peintes, fenêtres de bois et à guillotine, portes de bois, galerie avec piliers découpés avec aisseliers et garde-corps de fer forgé, contremarche, fondations de pierres *Photo évaluation Victoriaville 1975*	 
39062_NDO_120	N	O	1900 (R)	277-285	RUE NOTRE-DAME OUEST	R	**D**	B	D	E	C	D	D	A	Cubique, 2 étages, toit plat. Toiture de tôle, parement industriel, fenêtres à guillotine, composées coulissantes et à battant *Photo évaluation Victoriaville 1975*	 

Identifiant	inv	Carte 1922	An const	No. civiq	Adresse	Usage	Val pat	Int	Auth	Hist	Age	Arch	Rare	Cont	Notes	Images
39062_NDO_121	O E	O	1900 (R)	284-286	RUE NOTRE-DAME OUEST	R	**D**	A	E	D	C	D	C	A	Inv. = valeur faible Vernaculaire, 2 ½ étages, toit à deux versants droits. Toiture de bardeaux d'asphalte, parement de clin de bois et industriel, fenêtres de bois à l'étage et coulissantes, galerie et balcon avec barrotins de bois tournés *Photo évaluation Victoriaville 1975*	 
39062_NDO_370	N	O	1920 (R)	287	RUE NOTRE-DAME OUEST	R	**E**	B	E	E	C	D	D	A	Cubique, 2 étages, toit plat. Parement de planches de bois et industriel, fenêtres à battant *Photo évaluation Victoriaville 1975*	 
39062_NDO_123	N	O	1900 (R)	292-296	RUE NOTRE-DAME OUEST	R	**D**	A	E	E	C	D	D	A	Cubique, 2 étages, toit plat. Parement industriel, fenêtre à guillotine *Photo évaluation Victoriaville 1975*	

Identifiant	inv	Carte 1922	An const	No. civiq	Adresse	Usage	Val pat	Int	Auth	Hist	Age	Arch	Rare	Cont	Notes	Images
																
39062_NDO_125	N	O	1920 (R)	299-309	RUE NOTRE-DAME OUEST	R	**E**	B	E	E	C	D	D	A	Cubique, 2 étages, toit à quatre versants droits. Parement de briques peintes et de briques de pierres? chaine d'angle, fenêtres composées coulissantes et à guillotine, fenêtres coulissantes et à guillotine *Photo évaluation Victoriaville 1975*	 
39062_NDO_126	N	O	1880 (R)	304-308	RUE NOTRE-DAME OUEST	R	**E**	B	F	E	B	E	E	A	Vernaculaire, 2 ½ étages, toit à deux versants droits avec lucarnes latérales (1 à gauche, 2 à droites) avec véranda en « parapet ». Toiture de bardeaux d'asphalte, parement industriel, fenêtres coulissantes et à battant *Photo évaluation Victoriaville 1975*	 

Identifiant	inv	Carte 1922	An const	No. civiq	Adresse	Usage	Val pat	Int	Auth	Hist	Age	Arch	Rare	Cont	Notes	Images
39062_NDO_127			<1956	304-308	RUE NOTRE-DAME OUEST	SEC		B							Hangar Toit à deux versants droits Revêtement de tôle	
39062_NDO_128	O C	O	1873 (MP) 1870 (R)	313-317	RUE NOTRE-DAME OUEST	R	**C**	C	B	E	A	D	D	A	Inv. = valeur forte Cubique, 2 étages, toit plat. Corniche de tôle, parement de pierres, chaine d'angle, fenêtres à guillotine avec fenêtres intérieures de bois, porche avec balcon avec corniche de denticules, piliers galbés et barrotins de bois, contremarche *Photo évaluation Victoriaville 1975*	 
39062_NDO_129	N	O	1910 (R)	336-338	RUE NOTRE-DAME OUEST	R	**D**	B	E	E	C	D	D	A	Cubique, 2 étages, toit à quatre versants droits. Toiture de bardeaux d'asphalte, parement de briques rouges, bandeau de briques rouges, fenêtres à battant, fixes, à guillotine et composées coulissantes *Photo évaluation Victoriaville 1975* *Ancienne épicerie*	 

Identifiant	inv	Carte 1922	An const	No. civiq	Adresse	Usage	Val pat	Int	Auth	Hist	Age	Arch	Rare	Cont	Notes	Images
39062_NDO_130	N	O	1910 (R)	341-343	RUE NOTRE-DAME OUEST	R	**D**	B	D	E	C	D	C	A	2 étages, toit plat. Parement industriel, fenêtres à guillotine, fondations de pierres *Photo évaluation Victoriaville 1975*	 
39062_NDO_131	N	O	1900 (R)	342-352	RUE NOTRE-DAME OUEST	R	**D**	C	E	E	C	D	D	A	Cubique, 2 étages, toit plat. Corniche de tôle, parement de briques rouges, arc de briques à plusieurs ouvertures, fenêtres composées coulissantes et à battant *Photo évaluation Victoriaville 1975*	 
39062_NDO_132	N	O	1910 (R)	351-357	RUE NOTRE-DAME OUEST	R	**E**	C	E	E	C	E	E	A	Cubique, 2 étages, toit plat. Parement de briques peintes, industriel et de tôle, fenêtres à guillotine, à battant et fixes, fondations de pierres à droite *Photo évaluation Victoriaville 1975*	

Identifiant	inv	Carte 1922	An const	No. civiq	Adresse	Usage	Val pat	Int	Auth	Hist	Age	Arch	Rare	Cont	Notes	Images
																 
39062_NDO_133	O D	O	1940 (R)	358-360	RUE NOTRE-DAME OUEST	R	**D**	B	D	E	C	D	D	A	Inv. = valeur intéressante Cubique, 2 étages, toit pavillon. Toiture de tôle, parement de briques, arc de briques rouges, fenêtres à battant, fondation de pierres taillées. *Photo évaluation Victoriaville 1975*	 
39062_NDO_134	O E	O	1900 (R)	366-370	RUE NOTRE-DAME OUEST	R	**D**	B	E	E	C	E	E	A	Inv. = valeur faible Cubique, 2 étages, toit plat. Parement de briques peintes, fenêtres à guillotine et fixes, fondations de pierres taillées *Photo évaluation Victoriaville 1975*	

Identifiant	inv	Carte 1922	An const	No. civiq	Adresse	Usage	Val pat	Int	Auth	Hist	Age	Arch	Rare	Cont	Notes	Images
																
39062_NDO_372	N	O	1920 (R)	367	RUE NOTRE-DAME OUEST	R	**D**	A	E	E	C	D	C	A	Maison de colonisation, 1 ½ étage, toit à deux versants droits. Toiture de tôle, parement de briques brunes, fenêtres composées coulissantes *Photo évaluation Victoriaville 1975*	 
39062_NDO_135	O B	N	1946	445-447	RUE NOTRE-DAME OUEST	R	**B**	A	B	E	C	B	B	A	Inv. = valeur supérieure Cubique, inspiration moderne et art déco, 2 étages, toit plat Corniche, parement de briques beiges et brunes, bandes de béton, décoration en chevron au-dessus de la porte d'entrée, oculus avec demi-arc de béton, « chambranle » de porte d'entrée en béton arrondi Inventorié- RPCQ *Photo évaluation Victoriaville 1975*	 

Identifiant	inv	Carte 1922	An const	No. civiq	Adresse	Usage	Val pat	Int	Auth	Hist	Age	Arch	Rare	Cont	Notes	Images
39062_NDO_373	O B	O	1940 (R)	449	RUE NOTRE-DAME OUEST	R	**B**	A	A	E	C	B	B	A	Inv. = valeur supérieure Influence architecture Moderne, 2 étages, toit à quatre versants droits. Toiture de bardeaux d'asphalte, parement de briques, fenêtres à guillotine à meneaux, porche avec mur de blocs de verre arrondi et « chambranle » de béton arrondi autour de la porte d'entrée. Inventorié- RPCQ *Photo évaluation Victoriaville 1975*	 
39062_NDO_375	O D	O	1940 (R)	453	RUE NOTRE-DAME OUEST	R	**D**	B	C	E	C	D	D	A	Inv. = valeur intéressante Cubique, 2 étages, toit à quatre versants droits. Toiture de bardeaux d'asphalte, parement de briques rouges, linteaux aux ouvertures, fenêtres à guillotine *Photo évaluation Victoriaville 1975*	 
39062_NDO_377	O D	N	1934 (R)	2	RUE POITRAS	R	**C**	B	C	E	C	C	C	C	Inv = valeur intéressante Cubique, 2 étages, toit plat avec parapet. Corniche, parement de briques rouges, pierre millésimée « 1934 », fenêtres à battant, fondations de pierres *Photo évaluation Victoriaville 1975*	

Identifiant	inv	Carte 1922	An const	No. civiq	Adresse	Usage	Val pat	Int	Auth	Hist	Age	Arch	Rare	Cont	Notes	Images
																
39062_NDO_136	N	N	1920 (R)	4-6A	RUE POITRAS	R	**E**	B	D	E	C	D	D	C	2 étages, toit plat. Parement industriel, fenêtres à guillotine, fondations de pierres *Photo évaluation Victoriaville 1975*	 
39062_NDO_137	N	N	1910 (R)	8-8A	RUE POITRAS	R	**E**	B	E	E	C	D	C	C	Vernaculaire à façade sur mur-pignon, 2 étages, toit à deux versants droits. Toiture de bardeaux d'asphalte, parement industriel, fenêtres à guillotine, composées coulissantes, et à battant, fondations de pierres *Photo évaluation Victoriaville 1975*	 

Identifiant	inv	Carte 1922	An const	No. civiq	Adresse	Usage	Val pat	Int	Auth	Hist	Age	Arch	Rare	Cont	Notes	Images
39062_NDO_138	N	N	1930 (R)	10-10A	RUE POITRAS	R	**E**	B	D	E	C	D	D	C	Cubique, 2 étages, toit plat. Parement industriel et de bardeaux de cèdre en façade, fenêtres à guillotine *Photo évaluation Victoriaville 1975*	 
39062_NDO_139			±1881	10B-10C	RUE POITRAS	R	**E**	A	E	E	B	D	D	C	***Selon le propriétaire du 77 rue Gamache, son arrière-grand-père aurait bâti cette maison autour de 1881*** Cubique, 2 étages, toit plat. Parement industriel, fenêtres à battant *Photo évaluation Victoriaville 1975*	 
39062_NDO_140	O D	N	1929 (R)	12-12A	RUE POITRAS	R	**C**	B	B	E	C	D	C	C	Inv = valeur forte Vernaculaire américaine, 2 ½ étages, toit à deux versants droits. Toiture de tôle, parement de bardeaux de cèdre, chambranles aux ouvertures, fenêtres à guillotine *Photo évaluation Victoriaville 1975*	

Identifiant	inv	Carte 1922	An const	No. civiq	Adresse	Usage	Val pat	Int	Auth	Hist	Age	Arch	Rare	Cont	Notes	Images
																
39062_NDO_141	N	N	1928 (R)	14-16	RUE POITRAS	R	**E**	C	F	E	C	E	E	C	2 étages, toit à deux versants droits. Toiture de bardeaux d'asphalte, parement industriel, fenêtres composées coulissantes	
39062_NDO_142	O E	N	1930 (R)	20-22	RUE POITRAS	R	**D**	A	E	E	C	D	D	C	Inv = valeur faible Cubique, 2 étages, toit pavillon. Toiture de tôle, parement industriel, fenêtres à battant *Photo évaluation Victoriaville 1975*	 
39062_NDO_378	O C	N	1922 (R)	24	RUE POITRAS	R	**C**	B	B	E	C	C	D	C	Inv = valeur forte Maison de colonisation, 1 ½ étage, toit à deux versants droits avec retour de corniche. Toiture de tôle pincée, parement de bardeaux de cèdre peint, chambranles aux ouvertures, fenêtres à guillotine, galerie fermée, fondations de pierres	

Identifiant	inv	Carte 1922	An const	No. civiq	Adresse	Usage	Val pat	Int	Auth	Hist	Age	Arch	Rare	Cont	Notes	Images
															Photo évaluation Victoriaville 1975	
39062_NDO_144	N	N	1900 (R)	26-26B	RUE POITRAS	R	**D**	B	D	E	C	D	D	C	Cubique, 2 étages, toit plat. Parement industriel, fenêtres à guillotine *Photo évaluation Victoriaville 1975*	 
39062_NDO_145	N	O	1900 (R)	28-28A	RUE POITRAS	R	**E**	B	F	E	C	E	E	C	1 étage, toit plat avec parapet. Parement industriel, chambranles aux ouvertures, fenêtres à guillotine et à battant *Photo évaluation Victoriaville 1975*	 

Identifiant	inv	Carte 1922	An const	No. civiq	Adresse	Usage	Val pat	Int	Auth	Hist	Age	Arch	Rare	Cont	Notes	Images
39062_NDO_146	N	N	1930 (R)	33-33A	RUE POITRAS	R	**E**	B	E	E	C	D	D	B	Cubique, 2 étages, tout pavillon et en appentis. Toiture de tôle, parement industriel, fenêtres à battant *Photo évaluation Victoriaville 1975*	 
39062_NDO_379	N	N	1925 (R)	4-6	RUE RENAUD	R	**D**	A	D	E	C	D	D	C	Cubique, 2 étages, toit plat. Parement de briques rouges, fenêtres à guillotine *Photo évaluation Victoriaville 1975*	 
39062_NDO_380	O E	N	1930 (R)	10	RUE RENAUD	R	**D**	B	D	E	C	C	D	C	Inv = valeur intéressante ***Pas sur photo aérienne de 1956*** Vernaculaire, 1 ½ étage, toit à deux versants droits avec lucarne à pignon retour de corniche. Toiture de tôle pincée, parement industriel, fenêtres composées coulissantes	

Identifiant	inv	Carte 1922	An const	No. civiq	Adresse	Usage	Val pat	Int	Auth	Hist	Age	Arch	Rare	Cont	Notes	Images
															Photo évaluation Victoriaville 1975	
39062_NDO_382	N	N	1920 (R)	12-14	RUE RENAUD	R	**E**	B	D	E	C	D	D	C	***Pas sur photo aérienne de 1956*** Cubique, 2 étages, toit plat. Parement de briques rouges, fenêtres à battant *Photo évaluation Victoriaville 1975*	 
39062_NDO_383	O C	N	1925 (R)	21	RUE RENAUD	R	**D**	B	C	E	C	C	D	C	Inv = valeur forte ***Pas sur photo aérienne de 1956*** Vernaculaire, 1 ½ étage, toit à deux versants droits avec lucarne à pignon avec retour de corniche. Toiture de tôle pincée, parement industriel, fenêtres à guillotine *Photo évaluation Victoriaville 1975*	 

Identifiant	inv	Carte 1922	An const	No. civiq	Adresse	Usage	Val pat	Int	Auth	Hist	Age	Arch	Rare	Cont	Notes	Images
39062_NDO_384	O C	N	1910 (R)	32	RUE RENAUD	R	**C**	B	B	E	C	C	D	C	Inv = valeur forte ***Pas sur photo aérienne de 1956*** Cubique, 2 étages, toit pavillon. Toiture de tôle « à la Canadienne », parement de briques peintes, arc de briques et linteau aux ouvertures, fenêtres à guillotine, balcon et galerie avec barrotin carrés *Photo évaluation Victoriaville 1975*	 
39062_NDO_147	N	N	1935 (R)	36-40	RUE RENAUD	R	**E**	B	D	E	C	D	D	C	***Pas sur photo aérienne de 1956*** Cubique, 2 étages, toit à quatre versants droits. Toiture de tôle, parement de briques rouges, fenêtres à battant *Photo évaluation Victoriaville 1975*	 
39062_NDO_148	O C	N	1925 (R)	42-44	RUE RENAUD	R	**C**	D	C	E	C	C	C	C	Inv = valeur forte ***Pas sur photo aérienne de 1956*** Vernaculaire, 1 ½ étage, toit à deux versants galbés avec retour de corniche. Toiture de tôle pincée, deux cheminées, parement de briques peintes, arc de	

Identifiant	inv	Carte 1922	An const	No. civiq	Adresse	Usage	Val pat	Int	Auth	Hist	Age	Arch	Rare	Cont	Notes	Images
															briques et linteau aux ouvertures, fenêtres à guillotine et à battant *Photo évaluation Victoriaville 1975*	
39062_NDO_385	N	N	1930 (R)	59	RUE RENAUD	R	**D**	A	D	E	C	D	C	C	***Pas sur photo aérienne de 1956*** Vernaculaire avec façade sur mur-pignon, 1 ½ étage, toit à deux versants droits. Toiture de tôle, parement industriel, fenêtres à guillotine à meneaux *Photo évaluation Victoriaville 1975*	 
39062_NDO_151	O C	N	1930 (R)	62-64	RUE RENAUD	R	**C**	A	C	E	C	D	B	C	Inv = valeur forte ***Pas sur photo aérienne de 1956*** Cubique, 2 étages, toit plat avec parapet. Parement de briques rouges, bandeaux de briques sous la corniche et aux ouvertures, fenêtres à battant, terrasses en façade, galeries avec barrotins de bois découpé, piliers avec aisseliers, jupe de galerie, contre-marche	

Identifiant	inv	Carte 1922	An const	No. civiq	Adresse	Usage	Val pat	Int	Auth	Hist	Age	Arch	Rare	Cont	Notes	Images
39062_NDO_152	N	N	1939 (R)	65-67	RUE RENAUD	R	**E**	A	D	E	C	D	D	C	***Pas sur photo aérienne de 1956*** Cubique, 2 étages, toit à quatre versants tronqués. Toiture de bardeaux d'asphalte, parement de briques rouges, linteaux aux ouvertures, fenêtres à battant *Photo évaluation Victoriaville 1975*	 
39062_NDO_153	N	N	1900 (R)	70-74	RUE RENAUD	R	**E**	B	D	E	C	D	D	C	***Pas sur photo aérienne de 1956*** Cubique, 2 étages, toit plat. Parement industriel, fenêtres composées coulissantes	
39062_NDO_386	N	N	1935 (R)	103	RUE RENAUD	R	**D**	B	D	E	C	D	C	C	***Pas sur photo aérienne de 1956*** Vernaculaire façade sur mur-pignon, 1 ½ étage, toit à deux versants droits avec lucarne rampante à la gauche. Toiture de tôle, parement de tuiles d'amiante-ciment, fenêtres à battant *Photo évaluation Victoriaville 1975*	 

Identifiant	Inv	O	Carte 1922	An const	No. civiq	Adresse	Usage	Val pat	Int	Auth	Hist	Age	Arch	Rare	Cont	Notes	Images
39062_NDO_388		O E	O	1910 (R)	4	RUE SAINT-AUGUSTIN	R	**D**	B	E	E	C	D	D	B	Inv = Valeur faible Cubique, 2 étages, toit pavillon. Toiture de bardeaux d'asphalte, parement industriel, fenêtres à guillotine *Photo évaluation Victoriaville 1975*	 
39062_NDO_390		O B	O	1875 (R)	6	RUE SAINT-AUGUSTIN	R	**B**	B	A	E	B	B	B	B	Inv = Valeur supérieure 2 ½ étages, toit à quatre versants tronqués avec deux lucarne à pignon à parapet. Toiture de bardeaux d'asphalte, parement de briques et de crépis, fenêtres de bois, porche fermé avec parapet Inventorié- RPCQ *Photo évaluation Victoriaville 1975*	 
39062_NDO_391				<1956?	6	RUE SAINT-AUGUSTIN	SEC		A							Garage Toit pavillon Toiture de bardeaux d'asphalte, parement de tuiles d'amiante-ciment, portes de bois	

Identifiant	Inv	O	Carte 1922	An const	No. civiq	Adresse	Usage	Val pat	Int	Auth	Hist	Age	Arch	Rare	Cont	Notes	Images
39062_NDO_392		O B	O	1901 (R)	9	RUE SAINT-AUGUSTIN	R	**C**	A	A	C	C	C	D	B	Inv = Valeur supérieure Cubique, plan en L, 2 ½ étages, toit à quatre versants droits avec deux lucarnes à croupe. Toiture de tôle pincée, parement de briques rouges, arc de briques aux ouvertures, fenêtres de bois, galerie sur deux façades avec lambrequin, aisseliers, barrotins carrés, jupe de galerie Inventorié- RCPQ *Photo évaluation Victoriaville 1975* *Maison de Raymond Roy*	 
39062_NDO_393		O B	O	1900 (R)	10	RUE SAINT-AUGUSTIN	R	**B**	B	B	E	C	B	B	B	Inv = Valeur supérieure Cubique avec gables, 2 ½ étages, toit à quatre versants avec trois gables. Toiture de tôle pincée, corniche avec denticules et consoles doubles, parement de briques peintes, avec jeu de briques en relief en façade, parement de clin de bois, arc de briques aux ouvertures, fenêtres de bois et à guillotine, galerie sur trois façades, corniche avec denticules et consoles, lambrequin, aisseliers, piliers, barrotins tournés, jupe de galerie découpé, contre-marche Inventorié- RPCQ *Photo évaluation Victoriaville 1975*	 
39062_NDO_394		O C		1900 (MP)	10	RUE SAINT-AUGUSTIN	SEC	**C**	B	A	E	C	D	B	C	Inv = Valeur forte Vernaculaire, 1 ½ étage, toit à deux versants droits avec lucarne pignon et retour de corniche. Toiture de tôle, cheminée latérale, parement de briques	

Identifiant	Inv	O	Carte 1922	An const	No. civiq	Adresse	Usage	Val pat	Int	Auth	Hist	Age	Arch	Rare	Cont	Notes	Images
																peintes, arc de briques aux ouvertures, fenêtres de bois, persiennes en pignon *Photo évaluation Victoriaville 1975*	
39062_NDO_395		O C	O	1890 (R)	11-13	RUE SAINT-AUGUSTIN	R	**C**	B	B	E	B	D	D	B	Inv = Valeur forte Cubique avec gable, 2 ½ étage, toit à quatre versants avec gable en façade. Toiture de bardeaux d'asphalte, parement de briques peintes, fenêtres à guillotine, fondations de pierres taillées *Photo évaluation Victoriaville 1975*	 
39062_NDO_396		O C	O	1920 (R)	12	RUE SAINT-AUGUSTIN	R	**D**	B	D	E	C	C	D	B	Inv = Valeur forte Cubique, plan en L, 2 ½ étages, toit à quatre versants avec lucarne à croupe. Toiture de tôle pincée, parement de briques rouges, fenêtres à battant, galerie sur deux façades avec piliers sur base de briques rouges, et barrotins carrés triples, fondations de pierres *Photo évaluation Victoriaville 1975*	 

Identifiant	Inv	O	Carte 1922	An const	No. civiq	Adresse	Usage	Val pat	Int	Auth	Hist	Age	Arch	Rare	Cont	Notes	Images
39062_NDO_154		O D	O	1910 (R)	14-14A	RUE SAINT-AUGUSTIN	R	**D**	B	D	E	C	C	D	B	Inv = Valeur intéressante Cubique avec gables opposés, 2 ½ étages, toit à quatre versants avec deux gables. Toiture de tôle pincée, parement de briques peintes (pas en pignon gauche), arc de briques aux ouvertures, fenêtres à battant, galerie sur deux façade, piliers simples avec barrotins contemporains, fondations de pierres *Photo évaluation Victoriaville 1975*	 
39062_NDO_397		O D	O	1900 (R)	15	RUE SAINT-AUGUSTIN	R	**D**	B	D	E	C	C	D	B	Inv = Valeur intéressante Vernaculaire, 1 ½ étage, toit à deux versants droits avec lucarne à croupe et retour de corniche en façade. Toiture de tôle pincée, parement industriel, fenêtres à battant et à guillotine, galerie sur deux façade avec piliers et barrotins carrés, jupe de galerie, fondations de pierres *Photo évaluation Victoriaville 1975*	 
39062_NDO_399		O B	O	1910 (R)	16	RUE SAINT-AUGUSTIN	R	**C**	C	D	E	C	D	C	B	Inv = Valeur supérieure Cubique avec gables, 2 ½ étage, toit à quatre versants tronqués avec trois gables et 1 lucarne à croupe en façade. Toiture de bardeaux d'asphalte, corniche débordante, parement de planches horizontales de bois et de briques, fenêtres à battant,	

Identifiant	Inv	O	Carte 1922	An const	No. civiq	Adresse	Usage	Val pat	Int	Auth	Hist	Age	Arch	Rare	Cont	Notes	Images
																persiennes, véranda en façade, fondations de pierres Inventorié- RPCQ *Photo évaluation Victoriaville 1975*	
39062_NDO_400				<1956?	16	RUE SAINT-AUGUSTIN	SEC		C							Garage Toit pavillon Toiture de bardeaux d'asphalte, parement de crépis, portes de bois	
39062_NDO_401		N	O	1910 (R)	17	RUE SAINT-AUGUSTIN	R	**D**	B	E	E	C	D	D	B	Cubique industriel, 2 étages, toit plat. Parement de briques rouges et de pierres modernes, fenêtres composées coulissantes *Photo évaluation Victoriaville 1975*	 
39062_NDO_402				<1956	17	RUE SAINT-AUGUSTIN	SEC		B							Garage 2 étages, toit plat Parement de blocs de béton peints, portes de bois	

Identifiant	Inv	O	Carte 1922	An const	No. civiq	Adresse	Usage	Val pat	Int	Auth	Hist	Age	Arch	Rare	Cont	Notes	Images
39062_NDO_403		O D	O	1900 (R)	18	RUE SAINT-AUGUSTIN	R	**C**	B	D	E	C	C	D	B	Inv = Valeur forte Vernaculaire, 1 ½ étage, toit à deux versants droits avec lucarne pendante et retour de corniche. Toiture de tôle pincée, cheminée latérale, parement de clin de bois, fenêtres à battant, galerie sur deux façades, avec colonnes, barrotins tournés et jupe de galerie, fondations de pierres taillées *Photo évaluation Victoriaville 1975*	 
39062_NDO_155		O E	O	1920 (R)	19-19A	RUE SAINT-AUGUSTIN	R	**D**	B	E	E	C	C	C	B	Inv = Valeur intéressante Vernaculaire, plan en L, 1 ½ étage, toit à deux versants droits avec retour de corniche. Toiture de tôle pincée, parement de tuiles d'amiante-ciment, fenêtres à battant et à guillotine, fondations de pierres *Photo évaluation Victoriaville 1975*	 
39062_NDO_404		O C	O	1920 (R)	21	RUE SAINT-AUGUSTIN	R	**C**	B	B	E	C	C	C	B	Inv = Valeur forte Cubique, 2 étages, toit pavillon. Toiture de tôle pincée, parement de clin de bois, chambranles aux ouvertures, fenêtres à guillotine, larges galeries, fondations de pierres *Photo évaluation Victoriaville 1975*	

Identifiant	Inv	O	Carte 1922	An const	No. civiq	Adresse	Usage	Val pat	Int	Auth	Hist	Age	Arch	Rare	Cont	Notes	Images
																	
39062_NDO_156		O B	O	1900 (R)	25-25A	RUE SAINT-AUGUSTIN	R	**C**	B	B	E	C	D	D	B	Inv = Valeur supérieure Cubique, 2 étages, toit plat. Parement de clin de bois, chambranles aux ouvertures, fenêtres à guillotine, galerie sur trois façades avec colonnes et barrotins ronds, jupe de galerie, fondations de pierres Inventorié- RPCQ *Photo évaluation Victoriaville 1975*	 
39062_NDO_157				<1956	25-25A	RUE SAINT-AUGUSTIN	SEC		B							Garage Toit à deux versants droits Toiture de bardeaux d'asphalte, parement industriel	
39062_NDO_158		O D	O	1921 (R)	27-29	RUE SAINT-AUGUSTIN	R	**D**	B	E	E	C	C	D	B	Inv = Valeur intéressante Cubique avec agrandissement, 2 étages, toit multiples. Toiture de tôle pincée, parement de briques rouges et de tôle, fenêtres coulissantes, à battant, à guillotine, oriel, galerie sur deux façades avec colonnes et barrotins carrés et jupe de galerie	

Identifiant	Inv	O	Carte 1922	An const	No. civiq	Adresse	Usage	Val pat	Int	Auth	Hist	Age	Arch	Rare	Cont	Notes	Images
																Photo évaluation Victoriaville 1975 ***Propriété de Yvon Jutras***	
39062_NDO_406		N	N	1930 (R)	9-13	RUE SAINT-HENRI	R	**D**	B	D	E	C	D	D	C	Cubique, 2 étages, toit plat. Parement industriel, fenêtres à battant, fondations de pierres *Photo évaluation Victoriaville 1975*	 
39062_NDO_407		O C	O	1900 (R)	10	RUE SAINT-HENRI	R	**C**	B	B	E	C	C	D	C	Inv = Valeur forte Vernaculaire, 1 ½ étage, toit à deux versants droits. Toiture de tôle pincée, cheminée décentrée, parement de clin de bois, industriel en pignon droit, fenêtres de bois et composées coulissantes *Photo évaluation Victoriaville 1975*	 

Identifiant	Inv	O	Carte 1922	An const	No. civiq	Adresse	Usage	Val pat	Int	Auth	Hist	Age	Arch	Rare	Cont	Notes	Images
39062_NDO_408		N	N	1930 (R)	12-16	RUE SAINT-HENRI	R	**E**	B	E	E	C	E	E	C	Cubique, 2 étages, toit à deux versants droits. Toiture de bardeaux d'asphalte, parement de planches verticales de bois, fenêtres de bois et à guillotine, porte de bois *Photo évaluation Victoriaville 1975*	 
39062_NDO_409		O E	O	1905 (R)	17	RUE SAINT-HENRI	R	**D**	B	D	E	C	C	D	C	Inv = Valeur intéressante Vernaculaire, 1 ½ étage, toit à deux versants droits avec retour de corniche. Toiture de tôle pincée, parement industriel, fenêtres coulissantes et à battant *Photo évaluation Victoriaville 1975*	 
39062_NDO_410		N	O	1930 (R)	18	RUE SAINT-HENRI	R	**D**	B	D	E	C	D	C	C	Vernaculaire à lucarne pignon, 1 ½ étage, toit à deux versants droits. Toiture de tôle, parement industriel, fenêtres composées coulissantes *Photo évaluation Victoriaville 1975*	

Identifiant	Inv	O	Carte 1922	An const	No. civiq	Adresse	Usage	Val pat	Int	Auth	Hist	Age	Arch	Rare	Cont	Notes	Images
																	
39062_NDO_159		N	O	1920 (R)	19-21	RUE SAINT-HENRI	R	**D**	B	C	E	C	D	D	C	Cubique, 2 étages, toit plat. Parement de briques peintes, fenêtres à guillotine *Photo évaluation Victoriaville 1975*	 
39062_NDO_160		N	O	1900 (R)	20-22	RUE SAINT-HENRI	R	**D**	B	D	E	C	D	D	C	Vernaculaire a deux entrées en façade, 1 ½ étage, toit à deux versants droits. Toiture de bardeaux d'asphalte, cheminée latérale, parement industriel, fenêtres à battant, fondations de pierres *Photo évaluation Victoriaville 1975*	 

Identifiant	Inv	O	Carte 1922	An const	No. civiq	Adresse	Usage	Val pat	Int	Auth	Hist	Age	Arch	Rare	Cont	Notes	Images
39062_NDO_161		O D	O	1910 (R)	23-25	RUE SAINT-HENRI	R	**D**	B	C	E	C	D	D	C	Inv = Valeur intéressante Cubique, 2 étages, toit pavillon (selon photo aérienne). Toiture indéterminée, parement de briques peintes, arc de briques aux ouvertures, fenêtres composées coulissantes et à guillotine, fondations de pierres taillées *Photo évaluation Victoriaville 1975*	 
39062_NDO_162		N	O	1904 (R)	24-26	RUE SAINT-HENRI	R	**D**	A	D	E	C	D	D	C	Cubique, 2 étages, toit plat. Parement industriel, fenêtres à battant, fondations de pierres *Photo évaluation Victoriaville 1975*	 
39062_NDO_163		N	O	1925 (R)	27-29	RUE SAINT-HENRI	R	**D**	B	E	E	C	C	D	C	Cubique, 2 étages, toit à quatre versants droits. Toiture de tôle pincée, parement de briques rouges, fenêtres à battant *Photo évaluation Victoriaville 1975*	

Identifiant	Inv	O	Carte 1922	An const	No. civiq	Adresse	Usage	Val pat	Int	Auth	Hist	Age	Arch	Rare	Cont	Notes	Images
																	
39062_NDO_411		O E	O	1880 (R)	31	RUE SAINT-HENRI	R	**D**	B	D	E	B	C	D	C	Inv = Valeur intéressante Vernaculaire, 1 ½ étage, toit à deux versants droits avec retour de corniche. Toiture de tôle pincée, parement industriel, fenêtres à guillotine, galerie avec piliers, aisseliers et barrotins découpés de bois, jupe de galerie. *Photo évaluation Victoriaville 1975*	 
39062_NDO_412		O D	O	1937 (R)	32	RUE SAINT-HENRI	R	**D**	A	D	E	C	C	C	C	Inv = Valeur intéressante Arts and Craft à façade sur mur-pignon, 1 ½ étage, toit à deux versants droits. Toiture de tôle pincée, parement industriel, fenêtres à battant *Photo évaluation Victoriaville 1975*	 

Identifiant	Inv	O	Carte 1922	An const	No. civiq	Adresse	Usage	Val pat	Int	Auth	Hist	Age	Arch	Rare	Cont	Notes	Images
39062_NDO_413		N	N	1900 (R)	33	RUE SAINT-HENRI	R	**E**	B	E/F	E	C	D	D	C	Vernaculaire, façade sur mur-pignon, 1 ½ étage, toit à deux versants asymétriques. Toiture de bardeaux d'asphalte, parement industriel, fenêtres à battant Forme modifiée *Photo évaluation Victoriaville 1975*	 
39062_NDO_414		O E	O	1900 (R)	34	RUE SAINT-HENRI	R	**D**	B	D	E	C	C	D	C	Inv = Valeur intéressante Vernaculaire, 1 ½ étage, toit à deux versants droits avec retour de corniche. Toiture de tôle pincée, parement industriel, fenêtres à guillotine *Photo évaluation Victoriaville 1975*	 
39062_NDO_415		N	N	1904 (R)	35	RUE SAINT-HENRI	R	**D**	C	E	E	C	C	D	C	Vernaculaire, 1 ½ étages, toit à deux versants droits. Toiture de tôle pincée, parement industriel, fenêtres à battant et à guillotine *Photo évaluation Victoriaville 1975*	

Identifiant	Inv	O	Carte 1922	An const	No. civiq	Adresse	Usage	Val pat	Int	Auth	Hist	Age	Arch	Rare	Cont	Notes	Images
																	
39062_NDO_417		N	O?	1911 (R)	36	RUE SAINT-HENRI	R	**D**	B	D	E	C	D	D	C	Vernaculaire, 1 ½ étage, toit à deux versants droits. Toitures de tôle, parement industriel, fenêtres à guillotine *Photo évaluation Victoriaville 1975*	 
39062_NDO_165		N	N	1920 (R)	37-45	RUE SAINT-HENRI	R	**D**	B	D	E	C	D	C	C	Vernaculaire à deux entrées, 1 ½ étage, toit à deux versants droits avec lucarne à pignon. Toiture de bardeaux d'asphalte, parement industriel, fenêtres composées coulissantes Forme rare *Photo évaluation Victoriaville 1975*	 

Identifiant	Inv	O	Carte 1922	An const	No. civiq	Adresse	Usage	Val pat	Int	Auth	Hist	Age	Arch	Rare	Cont	Notes	Images
39062_NDO_166		N	N	<1956	37-45	RUE SAINT-HENRI	R	**E**	B	D	E	D	D	C	C	**Située en retrait de la voie publique, à l'arrière du 37-45** Vernaculaire américaine, 2 12 étages, toit à deux versants droits. Toiture de bardeaux d'asphalte, parement industriel, fenêtres à guillotine et à battant *Photo évaluation Victoriaville 1975*	 
39062_NDO_418		N	N	1937 (R)	38	RUE SAINT-HENRI	R	**D**	B	D	E	C	D	C	C	Arts and Craft, 1 ½ étage, toit à demi-croupe. Toiture de bardeaux d'asphalte, parement industriel, fenêtres coulissantes *Photo évaluation Victoriaville 1975*	 
39062_NDO_419		N	N	1900 (R)	42	RUE SAINT-HENRI	R	**D**	B	E	E	C	D	D	C	Vernaculaire, 1 ½ étage, toit à deux versants droits. Toiture de bardeaux d'asphalte, parement industriel, fenêtres à guillotine *Photo évaluation Victoriaville 1975*	

Identifiant	Inv	O	Carte 1922	An const	No. civiq	Adresse	Usage	Val pat	Int	Auth	Hist	Age	Arch	Rare	Cont	Notes	Images
																	
39062_NDO_420		O E	N	1900 (R)	44	RUE SAINT-HENRI	R	**D**	C	E	E	C	D	D	C	Inv = Valeur intéressante Vernaculaire a lucarne-pignon, 1 ½ étage, toit à deux versants droits avec lucarne à retour de corniche. Toiture de tôle pincée, parement industriel, fenêtres à guillotine *Photo évaluation Victoriaville 1975*	 
39062_NDO_421		N	N	1930 (R)	46	RUE SAINT-HENRI	R	**D**	A	E	E	C	E	E	C	Vernaculaire, 1 ½ étage, toit asymétrique avec retour de corniche en façade. Toiture de bardeaux d'asphalte, parement industriel, fenêtres à battant *Photo évaluation Victoriaville 1975*	 

Identifiant	Inv	O	Carte 1922	An const	No. civiq	Adresse	Usage	Val pat	Int	Auth	Hist	Age	Arch	Rare	Cont	Notes	Images
39062_NDO_422		N	N	1930 (R)	47	RUE SAINT-HENRI	R	**D**	C	E	E	C	D	D	C	Vernaculaire, 1 ½ étage, toit à deux versants asymétriques avec lucarne rampante. Toiture de bardeaux d'asphalte, parement industriel, fenêtres coulissantes et composées coulissantes *Photo évaluation Victoriaville 1975*	 
39062_NDO_424		O D	N	1920 (R)	48	RUE SAINT-HENRI	R	**D**	B	E	E	C	C	D	C	Inv = Valeur intéressante Vernaculaire, 1 ½ étage, toit à deux versants droits. Toiture de tôle pincée, parement industriel, fenêtres à guillotine *Photo évaluation Victoriaville 1975*	 
39062_NDO_426		N	O	1890 (R)	53	RUE SAINT-HENRI	R	**D**	B	E	E	B	D	D	C	Cubique, 2 étages, toit plat. Parement industriel, fenêtres à battant *Photo évaluation Victoriaville 1975*	

Identifiant	Inv	O	Carte 1922	An const	No. civiq	Adresse	Usage	Val pat	Int	Auth	Hist	Age	Arch	Rare	Cont	Notes	Images
																	
39062_NDO_167		O D	O	1925 (R)	55-57	RUE SAINT-HENRI	R	**D**	B	C	E	C	C	D	C	Inv. = valeur forte Cubique, 2 ½ étages, toit pavillon avec deux lucarnes à pignon. Toiture de tôle pincée, parement de briques peintes, fenêtres à guillotine, fondations de blocs de béton embossés *Photo évaluation Victoriaville 1975*	 
39062_NDO_427		N	N	1940 (R)	67	RUE SAINT-HENRI	R	**D**	C	E	E	C	D	C	C	Maison de colonisation, 1 ½ étage, toit à deux versants droits. Toiture de tôle, cheminée latérale de briques, parement de tôle, fenêtres à battant, galerie avec barrotins de bois tournés *Photo évaluation Victoriaville 1975*	 

Identifiant	Inv	O	Carte 1922	An const	No. civiq	Adresse	Usage	Val pat	Int	Auth	Hist	Age	Arch	Rare	Cont	Notes	Images
39062_NDO_428		N	N	1930 (R)	69	RUE SAINT-HENRI	R	**D**	B	C	E	C	D	C	C	Maison de colonisation, influence hollandaise, 1 ½ étage, toit brisé avec brisis droit. Toiture de tôle, parement industriel, fenêtres à battant, galerie avec barrotins carrés *Photo évaluation Victoriaville 1975*	 
39062_NDO_168		N	O?	1920 (R)	95-95B	RUE SAINT-HENRI	R	**E**								***Pas le même bâtiment que dans inventaire de 1975*** Cubique, 2 étages, toit à quatre versants droits. Toiture de bardeaux d'asphalte, parement industriel, fenêtres à battant *Photo évaluation Victoriaville 1975* *Étage ajouté*	 
39062_NDO_429		N	O	1940 (R)	2	RUE SAINT-JACQUES	R	**D**	A	D	E	C	D	C	B	Maison 1 ½ étage, toit à deux versants droits avec lucarne rampante. Toiture de bardeaux d'asphalte, parement industriel, fenêtres composées coulissantes *Photo évaluation Victoriaville 1975*	

Identifiant	Inv	O	Carte 1922	An const	No. civiq	Adresse	Usage	Val pat	Int	Auth	Hist	Age	Arch	Rare	Cont	Notes	Images
																	
39062_NDO_430		N	O	1920 (R)	10-12	RUE SAINT-JACQUES	R	**D**	B	D	E	C	D	C	C	Influence Arts and Craft, 1 ½ étage, toit à deux versants droits à demi-croupe. Toiture de tôle, parement industriel, fenêtres à guillotine et coulissantes *Photo évaluation Victoriaville 1975*	 
39062_NDO_431		O C	O	1930 (R)	1	RUE SAINT-JOSEPH	R	**C**	B	B	E	C	C	D	C	Inv. = valeur forte Cubique, 2 étages, toit plat. Parement de tôle embossée, chambranles aux ouvertures, fenêtres de bois au RDC, à guillotine et à battant à l'étage, porte de bois, galerie avec colonnes galbés et garde-corps fermé *Photo évaluation Victoriaville 1975*	 

Identifiant	Inv	O	Carte 1922	An const	No. civiq	Adresse	Usage	Val pat	Int	Auth	Hist	Age	Arch	Rare	Cont	Notes	Images
39062_NDO_432				<1956	1	RUE SAINT-JOSEPH	SEC		B							Garage Toit plat Parement de tuiles d'amiante-ciment, portes de bois	
39062_NDO_433		N	O	1900 (E)	4	RUE SAINT-JOSEPH	R	**D**	B	D	E	C	C	C	C	Vernaculaire à façade sur mur-pignon, 1 ½ étage, toit à deux versants droits. Toiture de tôle pincée, parement industriel, fenêtres fixes et à guillotine *Photo évaluation Victoriaville 1975*	 
39062_NDO_434		O D	O	1930 (R)	5	RUE SAINT-JOSEPH	R	**C**	B	D	E	C	C	C	C	Inv. = valeur intéressante Influence hollandaise, avec façade sur mur-pignon, 1 ½ étage, toit brisé avec brisis droits et retour de corniche. Toiture de tôle pincée, parement industriel, fenêtres coulissantes Forme rare *Photo évaluation Victoriaville 1975*	 

Identifiant	Inv	O	Carte 1922	An const	No. civiq	Adresse	Usage	Val pat	Int	Auth	Hist	Age	Arch	Rare	Cont	Notes	Images
39062_NDO_169		N	O	1935 (R)	11-11B	RUE SAINT-JOSEPH	R	**D**	B	D	E	C	D	D	C	Cubique, 2 étages, toit plat. Parement de briques rouges, arc de briques rouges, fenêtres composées coulissantes et coulissantes *Photo évaluation Victoriaville 1975*	 
39062_NDO_435		O C	O	1910 (R)	1-7	RUE SAINT-LOUIS	R	**D**	B	D	E	C	D	D	B	Inv. = valeur forte Cubique, 3 étages, toit plat. Parement de briques rouges, arc de briques aux ouvertures, fenêtres à guillotine, fondations de pierres *Photo évaluation Victoriaville 1975*	 
39062_NDO_436		O C	N	1927 (R)	17	RUE SAINT-LOUIS	R	**C**	B	B	E	C	D	C	B	Inv. = valeur forte 2 étages, toit plat avec parapet. Corniche de tôle, parement de briques beiges, bandeau de briques, fenêtres composées à guillotine *Photo évaluation Victoriaville 1975*	

Identifiant	Inv	O	Carte 1922	An const	No. civiq	Adresse	Usage	Val pat	Int	Auth	Hist	Age	Arch	Rare	Cont	Notes	Images
																	
39062_NDO_170		O C	N	1930 (R)	27-43	RUE SAINT-LOUIS	R	**D**	B	D	E	C	D	D	B	Inv. = valeur forte Cubique, 3 étages, toit plat. Parement de briques, bande de briques aux ouvertures, oriel, fenêtres composées à guillotine et à guillotine *Photo évaluation Victoriaville 1975*	  
39062_NDO_437		N	N	1919 (R)	65	RUE SAINT-LOUIS	R	**E**	B	E	E	C	E	E	B	Associé au 34-36 rue Notre-Dame Ouest Toit à deux versants droits avec parapet. Toiture de tôle, parement de briques (pignon) et industriel en façade, fenêtres fixes	

Identifiant	Inv	O	Carte 1922	An const	No. civiq	Adresse	Usage	Val pat	Int	Auth	Hist	Age	Arch	Rare	Cont	Notes	Images
39062_NDO_173		N	O	1900 (R)	99-103	RUE SAINT-LOUIS	R	**E**	B	E	E	C	D	D	B	Vernaculaire américaine? 2 étages, toit à deux versants droits. Toiture de bardeaux d'asphalte, parement industriel, fenêtres fixes, coulissantes, à guillotine	
39062_NDO_438		N	O	1880 (R)	109	RUE SAINT-LOUIS	R	**D**	B	D	E	B	C	C	C	Néoclassique, à façade sur mue-pignon, 1 ½ étage, toit à deux versants droits avec deux lucarnes latérales. Toiture de tôle pincée, parement industriel, fenêtres coulissantes *Photo évaluation Victoriaville 1975*	 
39062_NDO_440		N	N	1880 (R)	115	RUE SAINT-LOUIS	ICI	**E**								Très modifié Ancien bâtiment industriel	
39062_NDO_441		N	O	1930 (R)	121	RUE SAINT-LOUIS	R	**D**	B	D	E	C	D	D	C	***Daterait de 1909 selon la locataire (inscrit sur un compte de taxes)*** Cubique, 2 étages, toit plat. Parement industriel, fenêtres à battant *Photo évaluation Victoriaville 1975*	

Identifiant	Inv	O	Carte 1922	An const	No. civiq	Adresse	Usage	Val pat	Int	Auth	Hist	Age	Arch	Rare	Cont	Notes	Images
																	
39062_NDO_174		O D	O	1910 (R)	129-131	RUE SAINT-LOUIS	R	**D**	B	D	E	C	D	C	C	Inv. = valeur intéressante Vernaculaire avec façade sur mur-pignon, 2 ½ étages, toit à deux versants droits. Toiture de bardeaux d'asphalte, parement de briques rouges, chambranles aux ouvertures, fenêtres à battant, fondations de pierres *Photo évaluation Victoriaville 1975*	 
39062_NDO_442		O D	O	1880 (R)	137	RUE SAINT-LOUIS	R	**D**	B	D	E	B	C	D	C	Inv. = valeur forte Maison de colonisation, 1 ½ étage, toit à deux versants droits. Toiture de tôle pincée, parement de clin de bois, fenêtres à guillotine, fondations de pierres *Photo évaluation Victoriaville 1975* *Employé du chemin de fer*	 

Identifiant	Inv	O	Carte 1922	An const	No. civiq	Adresse	Usage	Val pat	Int	Auth	Hist	Age	Arch	Rare	Cont	Notes	Images
39062_NDO_443				<1956	137	RUE SAINT-LOUIS	SEC		B							Hangar Présent du 129-131 jusqu'au 137 rue Saint-Louis	
39062_NDO_175		N	N	1937 (R)	1-1A	RUE SAINT-PAUL	R	**D**	C	D	E	C	D	C	B	Vernaculaire avec lucarne pignon, 1 ½ étage, toit à deux versants droits avec retour de corniche. Toiture de bardeaux d'asphalte, parement de tuiles d'amiante-ciment, fenêtres à guillotine et composées coulissantes, fondations de pierres *Photo évaluation Victoriaville 1975*	 
39062_NDO_176		N	N	1933 (R)	3-3A	RUE SAINT-PAUL	R	**D**	B	E	E	C	D	D	B	Cubique, 2 étages, toit plat. Parement industriel, fenêtres coulissantes, fondations de pierres *Photo évaluation Victoriaville 1975*	 

Identifiant	Inv	O	Carte 1922	An const	No. civiq	Adresse	Usage	Val pat	Int	Auth	Hist	Age	Arch	Rare	Cont	Notes	Images
39062_NDO_444		N	N	1920 (R)	5-7	RUE SAINT-PAUL	R	**D**	B	D	E	C	C	D	B	Cubique, 2 étages, toit pavillon. Toiture de tôle pincée, parement d'aluminium et de pierres modernes, fenêtres fixes et à guillotine *Photo évaluation Victoriaville 1975*	 
39062_NDO_446		N	N	1910 (R)	8-10	RUE SAINT-PAUL	R	**D**	A	C	E	C	D	D	B	Cubique, 2 étages, toit plat. Parement industriel, fenêtres à guillotine, fondations de pierres *Photo évaluation Victoriaville 1975*	 
39062_NDO_447		O C	N	1925 (R)	9	RUE SAINT-PAUL	R	**C**	A	B	E	C	D	C	B	Inv. = valeur forte Arts and Craft à façade sur mur-pignon, 1 ½ étage, toit à deux versants droits avec retour de corniche et lucarnes rampantes latérales. Toiture de bardeaux d'asphalte, parement de clin de bois, fenêtres à	

Identifiant	Inv	O	Carte 1922	An const	No. civiq	Adresse	Usage	Val pat	Int	Auth	Hist	Age	Arch	Rare	Cont	Notes	Images
																guillotine, galerie avec barrotins triples de bois et piliers galbés, fondations de pierres *Photo évaluation Victoriaville 1975*	
39062_NDO_448				<1956	9	RUE SAINT-PAUL	SEC		A							Garage Toit à deux versants droits Toiture de tôle, parement de clin de bois, portes de bois	
39062_NDO_177		N	N	1920 (R)	11-11A	RUE SAINT-PAUL	R	**D**	C	E	E	C	C	E	B	1 ½ étage, toit à deux versants droits avec lucarnes rampantes opposées. Toiture de tôle pincée, parement industriel, fenêtres à battant *Photo évaluation Victoriaville 1975*	 
9062_NDO_449		N	N	1900 (R)	12	RUE SAINT-PAUL	R	**D**	B	D	E	C	D	C	B	Maison de colonisation, 1 ½ étage, toit à deux versants droits. Toiture de bardeaux d'asphalte, parement industriel, fenêtres à battant *Photo évaluation Victoriaville 1975*	

Identifiant	Inv	O	Carte 1922	An const	No. civiq	Adresse	Usage	Val pat	Int	Auth	Hist	Age	Arch	Rare	Cont	Notes	Images
																	
39062_NDO_450		O D	N	±1940 (MP) 1947	13	RUE SAINT-PAUL	R	**C**	B	C	E	C	D	C	B	Inv. = valeur forte Influence Arts and Craft à façade sur mur-pignon, 1 ½ étage, toit à deux versants droits à demi-croupe. Toiture de tôle, parement de papier-brique et de planches de bois, fenêtres de bois à meneaux, galerie de bois Matériaux d'origine *Photo évaluation Victoriaville 1975*	 
39062_NDO_451		N	N	1937 (R)	14	RUE SAINT-PAUL	R	**D**	B	D	E	C	C	C	B	Vernaculaire façade sur mur-pignon, 1 ½ étage, toit à quatre versants droits avec lucarnes à croupe opposées. Toiture de tôle pincée, parement industriel, fenêtres à battant, fenêtres coulissantes en lucarne *Photo évaluation Victoriaville 1975*	 

Identifiant	Inv	O	Carte 1922	An const	No. civiq	Adresse	Usage	Val pat	Int	Auth	Hist	Age	Arch	Rare	Cont	Notes	Images
39062_NDO_178		N	N	1930 (R)	16-16A	RUE SAINT-PAUL	R	**D**	B	E	E	C	D	D	B	Cubique, 2 étages, toit plat. Parement industriel, fenêtres à guillotine et coulissantes, fondations en bloc *Photo évaluation Victoriaville 1975*	 
39062_NDO_452		N	N	1915 (R)	18	RUE SAINT-PAUL	R	**C**	A	D	E	C	D	C	B	Influence Arts and Craft avec façade sur mur-pignon, 1 ½ étage, toit à demi-croupe. Toiture de bardeaux d'asphalte, parement de briques rouges, fenêtres à guillotine *Photo évaluation Victoriaville 1975*	 
39062_NDO_180		N	N	1920 (R)	20-20A	RUE SAINT-PAUL	R	**D**	B	D	E	C	D	D	B	Cubique, 2 étages, toit plat. Parement industriel, fenêtres à battant *Photo évaluation Victoriaville 1975*	

Identifiant	Inv	O	Carte 1922	An const	No. civiq	Adresse	Usage	Val pat	Int	Auth	Hist	Age	Arch	Rare	Cont	Notes	Images
																	
39062_NDO_181		N	N	1935 (R)	21-21A	RUE SAINT-PAUL	R	**D**	B	D	E	C	D	D	C	Cubique, 2 étages, toit pavillon. Toiture de bardeaux d'asphalte, parement industriel, fenêtres à guillotine et composées coulissantes, fondations de pierres *Photo évaluation Victoriaville 1975*	 
39062_NDO_182		N	N	1937 (R)	22-22A	RUE SAINT-PAUL	R	**D**	A	C	E	C	D	D	C	Cubique, 2 étages, toit plat. Parement de clin de bois en façade et industriel en pignons, fenêtres à guillotine *Photo évaluation Victoriaville 1975*	 

Identifiant	Inv	O	Carte 1922	An const	No. civiq	Adresse	Usage	Val pat	Int	Auth	Hist	Age	Arch	Rare	Cont	Notes	Images
39062_NDO_183				<1956	22-22A	RUE SAINT-PAUL	SEC		C							Hangar Toit en appentis Toiture de tôle, parement de bardeaux de cèdre, portes de bois	
39062_NDO_453		N	N	1940 (R)	28	RUE SAINT-PAUL	R	**D**	B	D	E	C	D	D	C	Maison de colonisation, 1 ½ étage, toit à deux versants droits avec retour de corniche. Toiture de tôle, cheminée latérale, parement industriel, fenêtres coulissantes, à battant et à guillotine *Photo évaluation Victoriaville 1975*	 
39062_NDO_454		N	N	1939 (R)	30	RUE SAINT-PAUL	R	**D**	A	D	E	C	D	D	C	Cubique, 2 étages, toit plat. Parement de briques rouges et de briques de pierre, bandeaux de béton en façade, fenêtres à battant *Photo évaluation Victoriaville 1975*	 

Identifiant	Inv	O	Carte 1922	An const	No. civiq	Adresse	Usage	Val pat	Int	Auth	Hist	Age	Arch	Rare	Cont	Notes	Images
39062_NDO_184		N	N	1940 (R)	34-34A	RUE SAINT-PAUL	R	**E**	A	E	E	C	D	D	C	Cubique, 2 étages, toit plat. Parement industriel, fenêtres composées coulissantes	
39062_NDO_455		N	N	1917 (R)	3-7	RUE SAINT-PHILIPPE	R	**D**	A	D	E	C	D	C	C	Vernaculaire à deux entrées, 1 ½ étage, toit à deux versants droits. Toiture de bardeaux d'asphalte, cheminée latérale, parement industriel, fenêtres à guillotine, fondations de pierres *Photo évaluation Victoriaville 1975*	 
39062_NDO_456		N	O	1900 (R)	4-8	RUE SAINT-PHILIPPE	R	**D**	B	D	E	C	D	D	C	Cubique, 2 étages, toit plat. Parement de briques rouges, fenêtres à guillotine *Photo évaluation Victoriaville 1975*	 

Identifiant	Inv	O	Carte 1922	An const	No. civiq	Adresse	Usage	Val pat	Int	Auth	Hist	Age	Arch	Rare	Cont	Notes	Images
39062_NDO_457		N	N	1927 (R)	9	RUE SAINT-PHILIPPE	R	**D**	A	D	E	C	D	C	C	Vernaculaire avec façade sur mur-pignon, 1 ½ étage, toit à deux versants droits. Toiture de tôle, cheminée à l'arrière, parement industriel, fenêtres à guillotine *Photo évaluation Victoriaville 1975*	 
39062_NDO_185		N	O	1900 (R)	10-10D	RUE SAINT-PHILIPPE	R	**D**	B	D	E	C	D	D	C	Cubique, 2 étages, toit plat. Parement de briques rouges, fenêtres à guillotine *Photo évaluation Victoriaville 1975*	 
39062_NDO_186		N	O	1910 (R)	11-11B	RUE SAINT-PHILIPPE	R	**D**	A	D	E	C	D	D	C	Cubique, 2 étages, toit plat. Parement industriel, fenêtres à battant et coulissantes, fondations de pierres *Photo évaluation Victoriaville 1975*	

Identifiant	Inv	O	Carte 1922	An const	No. civiq	Adresse	Usage	Val pat	Int	Auth	Hist	Age	Arch	Rare	Cont	Notes	Images
																	
39062_NDO_187		N	O	1900 (R)	12-12A	RUE SAINT-PHILIPPE	R	**D**	B	E	E	C	D	D	C	Cubique, 2 étages, toit plat. Parement industriel, fenêtres coulissantes et composées coulissantes *Photo évaluation Victoriaville 1975*	 
39062_NDO_188		O C	O	1910 (R)	13-15	RUE SAINT-PHILIPPE	R	**C**	A	B	E	C	C	D	C	Inv. = valeur forte Cubique, 2 étages, toit à quatre versants. Toiture de tôle pincée, tuiles d'amiante-ciment, fenêtres à guillotine, véranda de bois *Photo évaluation Victoriaville 1975*	 

Identifiant	Inv	O	Carte 1922	An const	No. civiq	Adresse	Usage	Val pat	Int	Auth	Hist	Age	Arch	Rare	Cont	Notes	Images
39062_NDO_189		N	O	1937 (R)	17-23	RUE SAINT-PHILIPPE	R	**E**	B	F	E	C	E	E	C	Cubique, 2 étages, toit à quatre versants droits. Toiture de bardeaux d'asphalte, parement industriel, fenêtres à battant et à guillotine *Photo évaluation Victoriaville 1975*	 
39062_NDO_190		O B	O	1934 (R)	18-20	RUE SAINT-PHILIPPE	R	**C**	B	B	E	C	C	C	C	Inv. = valeur supérieure Cubique, 2 étages, toit plat avec parapet. Corniche de tôle, parement de briques rouges, arc de briques aux ouvertures, fenêtres à guillotine, galerie avec pilier et barrotin carrés de bois Inventorié- RPCQ *Photo évaluation Victoriaville 1975*	 
39062_NDO_191				<1956?	18-20	RUE SAINT-PHILIPPE	SEC		B							Garage Toit à deux versants droits Toiture de tôle, parement industriel, bardeaux d'asphalte en pignon, portes de bois	

Identifiant	Inv	O	Carte 1922	An const	No. civiq	Adresse	Usage	Val pat	Int	Auth	Hist	Age	Arch	Rare	Cont	Notes	Images
39062_NDO_458		N	O	1927 (R)	22	RUE SAINT-PHILIPPE	R	**D**	B	E	E	C	D	C	C	Vernaculaire, 1 ½ étage, toit à deux versants droits avec larges lucarnes rampantes opposées. Toiture de bardeaux d'asphalte, parement industriel, fenêtres à battant, fondations de pierres *Photo évaluation Victoriaville 1975*	 
39062_NDO_459		N	O	1917 (R)	25	RUE SAINT-PHILIPPE	R	**D**	A	C	E	C	D	D	C	Cubique, 2 étages, toit plat. Parement de briques rouges et industriel en pignon à gauche, fenêtres à battant, fondations de pierres *Photo évaluation Victoriaville 1975*	 
39062_NDO_192		N	O	1927	27-27B	RUE SAINT-PHILIPPE	R	**E**	B	E	E	C	D	D	C	Cubique, 2 étages, toit plat. Parement de briques rouges, fenêtres à guillotine et à battant *Photo évaluation Victoriaville 1975*	

Identifiant	Inv	O	Carte 1922	An const	No. civiq	Adresse	Usage	Val pat	Int	Auth	Hist	Age	Arch	Rare	Cont	Notes	Images
																	
39062_NDO_460		O C	O	1927 (R)	28	RUE SAINT-PHILIPPE	R	**C**	B	D	E	C	C	C	C	Inv. = valeur forte Maison de colonisation, 1 ½ étage, toit à deux versants droits avec retour de corniche. Toiture de tôle pincée, cheminée décentrée, parement de crépis, planches de bois, bardeaux de cèdre dont en écaille de poissons, fenêtres de bois, porche avec piliers à fronton avec barrotins de bois *Photo évaluation Victoriaville 1975*	 
39062_NDO_461		O D	O	1927 (R)	30	RUE SAINT-PHILIPPE	R	**D**	C	D	E	C	C	C	C	Inv. = valeur intéressante Vernaculaire, plan en L, 1 ½ étage, toit à deux versants droits avec retour de corniche. Toiture de tôle pincée, parement industriel, fenêtres à guillotine, porte de bois *Photo évaluation Victoriaville 1975*	 

Identifiant	Inv	O	Carte 1922	An const	No. civiq	Adresse	Usage	Val pat	Int	Auth	Hist	Age	Arch	Rare	Cont	Notes	Images
39062_NDO_462				<1956	30	RUE SAINT-PHILIPPE	SEC		B							Remise Toit à deux versants droits Revêtement de tôle, portes de bois peintes avec motif géométrique	
39062_NDO_193		N	O	1937 (R)	32-32B	RUE SAINT-PHILIPPE	R	**D**	B	D	E	C	D	D	C	Cubique, 2 étages, toit plat. Parement de briques rouges, fenêtres composées coulissantes et coulissantes *Photo évaluation Victoriaville 1975*	 
39062_NDO_463		N	O	1917 (R)	33	RUE SAINT-PHILIPPE	R	**D**	B	C	E	C	D	C	C	Vernaculaire à lucarne pignon, 1 ½ étage, toit à deux versants droits. Toiture de bardeaux d'asphalte, parement industriel, fenêtres à guillotine, fondations de pierres *Photo évaluation Victoriaville 1975*	 

Identifiant	Inv	O	Carte 1922	An const	No. civiq	Adresse	Usage	Val pat	Int	Auth	Hist	Age	Arch	Rare	Cont	Notes	Images
39062_NDO_464		N	O	1927 (R)	34	RUE SAINT-PHILIPPE	R	**E**	A	E	E	C	D	D	C	Cubique, 2 étages, toit à quatre versants. Toiture de bardeaux d'asphalte, parement industriel, fenêtres à battant *Photo évaluation Victoriaville 1975*	 
39062_NDO_465		N	O	1900 (R)	37	RUE SAINT-PHILIPPE	R	**D**	B	D	E	C	C	C	C	Vernaculaire à lucarne pignon, 1 ½ étage, toit à deux versants droits. Toiture de tôle pincée, parement industriel, fenêtres à guillotine et composées coulissantes *Photo évaluation Victoriaville 1975*	 
39062_NDO_466		N	O	1917 (R)	39	RUE SAINT-PHILIPPE	R	**D**	B	D	E	C	C	D	C	Vernaculaire, 1 ½ étage, toit à deux versants droits. Toiture de tôle pincée, parement industriel, fenêtres à battant *Photo évaluation Victoriaville 1975*	

Identifiant	Inv	O	Carte 1922	An const	No. civiq	Adresse	Usage	Val pat	Int	Auth	Hist	Age	Arch	Rare	Cont	Notes	Images
																	
39062_NDO_194		N	O	1905 (R)	41-43	RUE SAINT-PHILIPPE	R	**D**	B	E	E	C	D	D	C	Vernaculaire, 1 ½ étage, toit à deux versants droits avec large lucarne rampante. Toiture de bardeaux d'asphalte, parement industriel, de briques et de blocs de bétons peints, fenêtres composées coulissantes, fondations de blocs de béton embossés *Photo évaluation Victoriaville 1975*	 
39062_NDO_467		N	O	1920 (R)	42	RUE SAINT-PHILIPPE	R	**D**	B	E	E	C	C	C	C	Maison de colonisation, 1 ½ étage, toit à deux versants et en appentis. Toiture de tôle pincée, parement déclin de bois, fenêtres à battant *Photo évaluation Victoriaville 1975*	 

Identifiant	Inv	O	Carte 1922	An const	No. civiq	Adresse	Usage	Val pat	Int	Auth	Hist	Age	Arch	Rare	Cont	Notes	Images
39062_NDO_468		N	O	1927 (R)	51	RUE SAINT-PHILIPPE	R	**D**	A	D	E	C	D	C	C	Cubique Four Square, 1 ½ étage, toit pavillon avec 3 lucarnes à croupe. Toiture de tôle, parement de crépis, fenêtres à battant à meneaux, galerie avec barrotins découpés de bois *Photo évaluation Victoriaville 1975*	 
39062_NDO_195		N	N	1930 (R)	52-54	RUE SAINT-PHILIPPE	R	**D**	B	D	E	C	D	D	C	Cubique, 2 étages, toit pavillon. Toiture de bardeaux d'asphalte, parement de blocs de béton embossés, chaine d'angle, fenêtres à guillotine, galerie de blocs de béton *Photo évaluation Victoriaville 1975*	 
39062_NDO_196				<1956	52-54	RUE SAINT-PHILIPPE	SEC		B							Garage Toit plat Parement de blocs de béton embossés	

Identifiant	Inv	O	Carte 1922	An const	No. civiq	Adresse	Usage	Val pat	Int	Auth	Hist	Age	Arch	Rare	Cont	Notes	Images
39062_NDO_469		N	N	1912 (R)	54A	RUE SAINT-PHILIPPE	R	**D**	A	E	E	C	E	D	C	Façade sur mur-pignon, 1 ½ étage, toit à deux versants asymétriques. Toiture de tôle, parement industriel, fenêtres à battant *Photo évaluation Victoriaville 1975*	 
39062_NDO_197		N	N	1931 (R)	56-58	RUE SAINT-PHILIPPE	R	**D**	B	C	E	C	D	C	C	Vernaculaire à deux entrées, 1 ½ étage, toit à deux versants droits avec lucarne rampante. Toiture de tôle pincée, parement industriel, fenêtres à battant *Photo évaluation Victoriaville 1975* *Forme particulière*	 
39062_NDO_470		N	N	1927 (R)	60	RUE SAINT-PHILIPPE	R	**E**	B	E	E	C	D	D	C	Cubique, 2 étages, toit à quatre versants tronqués. Toiture de bardeaux d'asphalte, parement industriel, fenêtres à battant *Photo évaluation Victoriaville 1975*	

Identifiant	Inv	O	Carte 1922	An const	No. civiq	Adresse	Usage	Val pat	Int	Auth	Hist	Age	Arch	Rare	Cont	Notes	Images
																	
39062_NDO_198		N	O	1910	61-63	RUE SAINT-PHILIPPE	R	**D**	B	D	E	C	D	D	C	Vernaculaire américaine, 2 étages, toit à deux versants droits. Toitures de tôle, parement industriel, fenêtres à guillotine, fondations de pierres *Photo évaluation Victoriaville 1975*	 
39062_NDO_471		N	O	1900 (R)	65	RUE SAINT-PHILIPPE	R	**D**	A	E	E	C	D	D	C	Cubique, 2 étages, toit à quatre versants tronqués. Toiture de bardeaux d'asphalte, parement industriel, fenêtres à guillotine *Photo évaluation Victoriaville 1975*	 

Identifiant	Inv	O	Carte 1922	An const	No. civiq	Adresse	Usage	Val pat	Int	Auth	Hist	Age	Arch	Rare	Cont	Notes	Images
39062_NDO_472		N	O	1927 (R)	66	RUE SAINT-PHILIPPE	R	**D**	C	D	E	C	D	C	C	Anciennement Boomtown? parapet enlevé, 2 étages, toit à deux versants droits. Toiture de bardeaux d'asphalte, parement industriel, fenêtres à battant, fondations de pierres *Photo évaluation Victoriaville 1975*	 
39062_NDO_200		N	O	1937 (R)	68-70	RUE SAINT-PHILIPPE	R	**D**	A	D	E	C	D	D	C	Cubique, 2 étages, toit à deux versants droits. Toiture de tôle, parement industriel, fenêtres à guillotine *Photo évaluation Victoriaville 1975*	 
39062_NDO_473		N	O	1937 (R)	71	RUE SAINT-PHILIPPE	R	**D**	C	D	E	C	C	D	C	Maison colonisation, 1 ½ étage, toit à deux versants droits. Toiture de tôle pincée, parement industriel, fenêtres à guillotine, fondations de pierres *Photo évaluation Victoriaville 1975*	

Identifiant	Inv	O	Carte 1922	An const	No. civiq	Adresse	Usage	Val pat	Int	Auth	Hist	Age	Arch	Rare	Cont	Notes	Images
																	
39062_NDO_474		N	O	1907 (R)	72	RUE SAINT-PHILIPPE	R	**D**	B	C	E	C	C	D	C	Maison colonisation, 1 ½ étage, toit à deux versants droits. Toiture de tôle pincée, cheminée latérale, parement industriel, fenêtres à guillotine, fondations de pierres *Photo évaluation Victoriaville 1975*	 
39062_NDO_475				<1956	72	RUE SAINT-PHILIPPE	SEC		B							Influence Boomtown? Toit à deux versants droits avec parapet Toiture indéterminée, parement industriel	
39062_NDO_201		N	O	1937 (R)	74-76	RUE SAINT-PHILIPPE	R	**D**	B	E	E	C	D	D	C	Cubique, 2 étages, toit à versants multiples. Toiture de bardeaux d'asphalte, parement industriel, fenêtres à battant, fondations de pierres *Photo évaluation Victoriaville 1975*	

Identifiant	Inv	O	Carte 1922	An const	No. civiq	Adresse	Usage	Val pat	Int	Auth	Hist	Age	Arch	Rare	Cont	Notes	Images
																	
39062_NDO_476		N	O	1927 (R)	75	RUE SAINT-PHILIPPE	R	**E**	A	E	E	C	D	C	C	Vernaculaire, plan en L, 1 ½ étage, toit à deux versants droits. Toiture de bardeaux d'asphalte, parement industriel, chambranles aux ouvertures, fenêtres à battant, persiennes Forme modifiée *Photo évaluation Victoriaville 1975*	 
39062_NDO_478		N	O	1930 (R)	77	RUE SAINT-PHILIPPE	R	**D**	C	E	E	C	C	C	C	Vernaculaire, plan en L, 1 ½ étage, toit à deux versants droits. Toiture de tôle pincée, parement industriel, fenêtres à battant *Photo évaluation Victoriaville 1975*	 

Identifiant	Inv	O	Carte 1922	An const	No. civiq	Adresse	Usage	Val pat	Int	Auth	Hist	Age	Arch	Rare	Cont	Notes	Images
39062_NDO_203		N	N	1900 (R)	2-2B	RUE SAINT-PIERRE	R	**E**	A	E	E	C	D	D	C	Cubique avec agrandissement à toit à deux versants à 1 ½ étage, 2 étages, toit plat. Toiture de bardeaux d'asphalte, parement de briques jaunes, fenêtres à battant, fondations de pierres en façade et à droite *Photo évaluation Victoriaville 1975*	 
39062_NDO_204		N	N	1900 (R)	4-4A	RUE SAINT-PIERRE	R	**D**	A	E	E	C	D	D	C	Cubique, 2 étages, toit plat. Parement industriel, fenêtres à guillotine *Photo évaluation Victoriaville 1975*	 
39062_NDO_206		O C	N	1900 (R)	6-6A	RUE SAINT-PIERRE	R	**C**	B	B	E	C	C	C	C	Inv. = valeur forte Vernaculaire à façade sur mur-pignon, plan en L, 1 ½ étage, toit à deux versants droits avec retour de corniche et lucarne rampante latérales. Toiture de tôle pincée, parement de briques de deux couleurs avec bandeau de briques de deux couleurs,	

Identifiant	Inv	O	Carte 1922	An const	No. civiq	Adresse	Usage	Val pat	Int	Auth	Hist	Age	Arch	Rare	Cont	Notes	Images
																fenêtres à guillotine, galerie sur plusieurs façades avec garde-corps de planches de bois, jupe de galerie *Photo évaluation Victoriaville 1975*	
39062_NDO_207				?	6-6A	RUE SAINT-PIERRE	SEC		B							Garage Toit à deux versants droits Toiture de tôle pincée, parement de bardeaux de cèdre peints	
39062_NDO_208		N	N	1932 (R)	7A-7B	RUE SAINT-PIERRE	R	**D**	B	D	E	C	D	D	C	Cubique, 2 étages, toit plat. Parement industriel et de pierres modernes, fenêtres à guillotine *Photo évaluation Victoriaville 1975*	 
39062_NDO_479		O C	N	1944	7C	RUE SAINT-PIERRE	R	**C**	B	B	E	C	D	C	C	Inv. = valeur forte Façade sur mur-pignon, 1 ½ étage, toit à deux versants droits avec lucarne rampante. Toiture de tôle, parement de bardeaux de cèdre, fenêtres coulissantes et à guillotine, galerie sur deux façades avec piliers ornementaux avec aisseliers *Photo évaluation Victoriaville 1975*	

Identifiant	Inv	O	Carte 1922	An const	No. civiq	Adresse	Usage	Val pat	Int	Auth	Hist	Age	Arch	Rare	Cont	Notes	Images
																	
39062_NDO_480		O C	N	1925 (R)	9	RUE SAINT-PIERRE	R	**C**	C	B	E	C	C	C	C	Inv. = valeur forte Vernaculaire, 1 ½ étage, toit à deux versants droits avec retour de corniche et lucarne rampante en façade. Toiture de tôle pincée, parement de bardeaux de cèdre peints, fenêtres à guillotine *Photo évaluation Victoriaville 1975*	 
39062_NDO_481		N	O	1910 (R)	10	RUE SAINT-PIERRE	R	**D**	B	E	E	C	E	E	C	Vernaculaire à façade sur mur-pignon, 1 ½ étage, toit à deux versants droits avec lucarne rampante et toit plat. Toiture de tôle pincée, parement industriel, fenêtres à battant et composées coulissantes *Photo évaluation Victoriaville 1975*	 

Identifiant	Inv	O	Carte 1922	An const	No. civiq	Adresse	Usage	Val pat	Int	Auth	Hist	Age	Arch	Rare	Cont	Notes	Images
39062_NDO_482		O B	N	1900 (R)	11-13	RUE SAINT-PIERRE	R	**C**	B	B	E	C	C	B	C	Inv. = valeur forte Cubique Four Square, 2 ½ étages, toit pavillon avec 4 lucarne à croupe. Toiture de tôle pincée, parement de briques rouges, bandeau de briques, arc de briques aux ouvertures, fenêtres à guillotine, porche avec piliers de briques rouge, galerie de briques rouges, fondations de pierres Inventorié- RPCQ *Photo évaluation Victoriaville 1975*	 
39062_NDO_483		O C	N	1906 (R)	12	RUE SAINT-PIERRE	R	**C**	C	A	E	C	C	C	C	Inv. = valeur forte Vernaculaire, 2 ½ étages, toit à deux versants droit avec retour de corniche et plat. Toiture de tôle à la « Canadienne », parement de briques rouges, arc de briques aux ouvertures, fenêtres de bois, fondations de pierres *Photo évaluation Victoriaville 1975*	 
39062_NDO_484				<1956	12	RUE SAINT-PIERRE	SEC		B							Remise Toit à deux versants droits Revêtement de tôle	

Identifiant	Inv	O	Carte 1922	An const	No. civiq	Adresse	Usage	Val pat	Int	Auth	Hist	Age	Arch	Rare	Cont	Notes	Images
39062_NDO_485		N	N	1912 (R)	13A	RUE SAINT-PIERRE	R	**D**	B	D	E	C	D	C	C	Vernaculaire à façade sur mur-pignon, 1 ½ étage, toit à deux versants droits avec lucarne à pignon. Toiture de tôle, parement industriel, fenêtres à battant *Photo évaluation Victoriaville 1975*	 
39062_NDO_209		N	O	1900 (R)	15-15A	RUE SAINT-PIERRE	R	**D**	A	D	E	C	D	D	C	Cubique, 2 étages, toit plat. Parement industriel, fenêtres à guillotine *Photo évaluation Victoriaville 1975*	 
39062_NDO_486		O E	O	1920 (R)	16	RUE SAINT-PIERRE	R	**C**	B	B	E	C	D	C	C	Inv. = valeur intéressante Vernaculaire, plan en L, 1 ½ étage, toit à deux versants droits. Toiture de tôle, parement de clin de bois, fenêtres composées coulissantes *Photo évaluation Victoriaville 1975*	

Identifiant	Inv	O	Carte 1922	An const	No. civiq	Adresse	Usage	Val pat	Int	Auth	Hist	Age	Arch	Rare	Cont	Notes	Images
																	
39062_NDO_210		N	O	1920 (R)	17-17A	RUE SAINT-PIERRE	R	**E**	C	D	E	C	D	D	C	Cubique, 2 étages, toit plat. Parement de tôle et industriel, fenêtres à guillotine et coulissantes, fondations de pierres *Photo évaluation Victoriaville 1975*	 
39062_NDO_487		O C	O	1920 (R)	18	RUE SAINT-PIERRE	R	**C**	C	A	E	C	C	C	C	Inv. = valeur forte Cubique Four Square, 2 ½ étages, toit pavillon avec 3 lucarnes à croupe. Toiture de tôle pincée, parement de tuiles d'amiante-ciment rectangulaires et hexagonal, fenêtres de bois, fondations de pierres *Photo évaluation Victoriaville 1975*	 

Identifiant	Inv	O	Carte 1922	An const	No. civiq	Adresse	Usage	Val pat	Int	Auth	Hist	Age	Arch	Rare	Cont	Notes	Images
39062_NDO_488				<1956	18	RUE SAINT-PIERRE	SEC		C							Hangar Toit pavillon avec lucarne à pignon avec retour de corniche Toiture de tôle pincée, parement de clin de bois et de bardeaux de cèdre à la lucarne, portes et fenêtres de bois	
39062_NDO_489		N	O	1900 (R)	20	RUE SAINT-PIERRE	R	**D**	A	D	E	C	D	C	C	Vernaculaire à lucarne-pignon, 1 ½ étage, toit à deux versants droits. Toiture de bardeaux d'asphalte, parement industriel, fenêtres à battant, fondations de pierres *Photo évaluation Victoriaville 1975*	 
39062_NDO_490				<1956	20	RUE SAINT-PIERRE	SEC		B							Garage, influence Boomtown Toit à deux versants droits avec parapet Parement industriel, portes de bois	
39062_NDO_491		N	O	1900 (R)	22	RUE SAINT-PIERRE	R	**D**	C	D	E	C	D	D	C	Cubique, 2 étages, toit plat. Parement industriel, fenêtres à guillotine et fixes *Photo évaluation Victoriaville 1975*	

Identifiant	Inv	O	Carte 1922	An const	No. civiq	Adresse	Usage	Val pat	Int	Auth	Hist	Age	Arch	Rare	Cont	Notes	Images
																	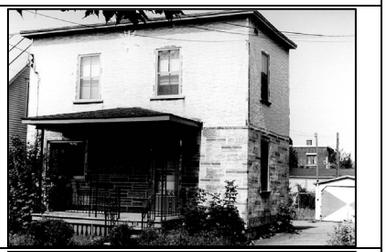
39062_NDO_211		N	O	1900 (R)	24-24B	RUE SAINT-PIERRE	R	**D**	B	E	E	C	D	D	B	Cubique, 2 étages, toit plat. Parement industriel, fenêtres à battant *Photo évaluation Victoriaville 1975*	 
39062_NDO_492		N	N	1940 (R)	1-3	RUE TESSIER	R	**D**	A	D	E	C	D	D	C	Cubique, 2 étages, toit plat. Parement industriel, fenêtres à guillotine *Photo évaluation Victoriaville 1975*	 

Identifiant	Inv	O	Carte 1922	An const	No. civiq	Adresse	Usage	Val pat	Int	Auth	Hist	Age	Arch	Rare	Cont	Notes	Images
39062_NDO_493		O C	O	1937 (R)	2	RUE TESSIER	R	**C**	B	B	E	C	D	C	B	Inv. = valeur forte Moderne, forme adaptée au coin de rue, 2 étages, toit plat. Parement de briques rouges, large cheminée latérale, fenêtres à meneaux, galerie avec barrotins carrés *Photo évaluation Victoriaville 1975*	 
39062_NDO_212		N	N	1927 (R)	5-5A	RUE TESSIER	R	**D**	B	E	E	C	D	C	C	Vernaculaire à façade sur mur-pignon, 1 ½ étage, toit à deux versants droits. Toiture de bardeaux d'asphalte, parement industriel, fenêtres coulissantes et à battant *Photo évaluation Victoriaville 1975*	 
39062_NDO_494		O D	O	1870 (R)	7-9	RUE TESSIER	R	**D**	B	D	E	A	C	D	C	Inv. = valeur intéressante Vernaculaire, 1 ½ étage, toit à deux versants droits. Toiture de tôle pincée, parement industriel, fenêtres à battant et à guillotine *Photo évaluation Victoriaville 1975*	

Identifiant	Inv	O	Carte 1922	An const	No. civiq	Adresse	Usage	Val pat	Int	Auth	Hist	Age	Arch	Rare	Cont	Notes	Images
																	
39062_NDO_213		N	O	1933 (R)	11-11A	RUE TESSIER	R	**D**	B	D	E	C	D	D	C	Cubique, 2 étages, toit plat. Parement industriel, fenêtres à guillotine, fondations de pierres ? *Photo évaluation Victoriaville 1975*	 

Identifiant	Inv	Carte 1922	An const	No. civiq	Adresse	Usage	Val pat	Int	Auth	Hist	Age	Arch	Rare	Cont	Notes	Images
39062_PC_1	N	O	<1956	8	RUE ALLARD	R	**D**	B	C	E	D	D	C	C	2 étages, toit plat Parement de briques rouges avec motif de briques plus foncées, linteaux aux ouvertures, fenêtres à battant et à guillotine *Photo macro-inventaire 1980* *79.514.15A (35)*	 
39062_PC_2	N	O	1900 (E)	11	RUE ALLARD	R	**D**	B	D	E	C	D	D	C	Vernaculaire, 1 ½ étage, toit à deux versants droits et en appentis. Toitures de bardeaux d'asphalte, parement de briques grises, fenêtres à battant *Photo macro-inventaire 1980* *79.514.15A (35)*	 
39062_PC_3	N	O	<1920	31	RUE ALLARD	R	**D**	A	D	E	C	D	C	C	Maison de colonisation, 1 ½ étage, toit à deux versants droits avec rehaussement à l'arrière et deux lucarnes à pignon en façade. Toiture de tôle, structure en pièce sur pièce, parement de briques modernes, fenêtres à battant. Garage annexé	

Identifiant	Inv	Carte 1922	An const	No. civiq	Adresse	Usage	Val pat	Int	Auth	Hist	Age	Arch	Rare	Cont	Notes	Images
39062_PC_4	O C	N	1916 (MP) 1910 (R)	36	RUE ALLARD	R	**C**	A	B	E	C	C	D	C	**Originalement au 300 Blv industriel, déménagée vers 2008** Vernaculaire avec garage annexé, 1 ½ étage, toit à deux versants droits avec retour de corniche. Toiture de tôle pincée, parement de bardeaux de cèdre, fenêtres à carreaux et à guillotine a carreaux	
39062_PC_5	N	N	1960	711	RUE DU FILTRE	R		A	D	E	D	D	C	C	**Pas sur photo aérienne de 1956, déménagée du rang de la Pointe-Beaudet?** Maison de colonisation, 1 ½ étage, toit à deux versants galbés en façade. Toiture de bardeaux d'asphalte, parement industriel, fenêtres à battant *Photo macro-inventaire 1980 79.513.26A (35)*	 
39062_PC_6	N	O	<1956	760	RUE DU FILTRE	A		B							Poulailler Toit brisé Revêtement de tôle	

Identifiant	Inv	Carte 1922	An const	No. civiq	Adresse	Usage	Val pat	Int	Auth	Hist	Age	Arch	Rare	Cont	Notes	Images
39062_PC_7	N	O	1932 (R)	800	RUE DU FILTRE	R	**D**	C	D	E	C	D	C	C	Cubique Four Square, 2 ½ étage, toit pavillon avec lucarne rampante. Toiture de bardeaux d'asphalte, parement industriel, fenêtres à battant *Photo macro-inventaire 1980* *79.513.26A (35)*	 
39062_PC_8	N	O	<1960	830	RUE DU FILTRE	A		C							Grange Toit brisé hexagonal avec lanterneau Toiture de tôle, parement de bardeaux de cèdre et de tôle	
39062_PC_9			<1960	830	RUE DU FILTRE	A		C							Hangar à machinerie Toit à deux versants droits Toiture de tôle, parement de bardeaux de cèdre	
39062_PC_10			<1960	830	RUE DU FILTRE	SEC		B							Garage Toit à quatre versants tronqués Toiture de tôle, parement de bardeaux de cèdre	

Identifiant	Inv	Carte 1922	An const	No. civiq	Adresse	Usage	Val pat	Int	Auth	Hist	Age	Arch	Rare	Cont	Notes	Images
39062_PC_11	N	N	<1956	841	RUE DU FILTRE	R	**D**	B	D	C	D	D	C	C	Valeur intéressante ***Ancienne école St-Amable*** 1 étage, toit à quatre versants tronqués. Toiture de tôle, parement industriel, fenêtres complexes coulissants et à guillotine de bois sur porche *Photo 1 macro-inventaire 1980 79.513.27A (35)* *Photo 2 (Ste-Victoire Claude Raymond 1990 p.171)*	   Institutrices et amies devant l'école numéro 8 (St-Amable) en 1949. Dans l'ordre habituel, Marielle Proulx (institutrice), Thérèse Ricard (institutrice), Gertrude Allard, Gisèle Allard, Cécile Allard (institutrice) et Jeanne-D'Arc Allard (institutrice).
39062_PC_12	N	O	<1960	870	RUE DU FILTRE	A		B							Grange Toit brisé hexagonal Revêtement de tôle	

Identifiant	Inv	Carte 1922	An const	No. civiq	Adresse	Usage	Val pat	Int	Auth	Hist	Age	Arch	Rare	Cont	Notes	Images
39062_NDO_503	N	O	1935 (R)	151-153	BOULEVARD DES BOIS-FRANCS NORD	R	**D**	B	D	E	C	D	C	B	Maison de colonisation, 1 ½ étage, toit à deux versants avec retour de corniche et lucarne rampante, agrandissement avec toit plat. Toiture de bardeaux d'asphalte, parement de briques, fenêtres à battant, galerie avec barrotins sculptés *Photo évaluation Victoriaville 1975* *Zone de requalification*	 
39062_NDO_502	N	O	1925 (R)	155-157	BOULEVARD DES BOIS-FRANCS NORD	R	**D**	D	D	E	C	D	D	B	Cubique, 2 étages, toit plat. Parement de briques rouges, fenêtres à guillotine et fixes. Fissure visible en façade à droite de la fenêtre gauche à l'étage *Photo évaluation Victoriaville 1975* *Zone de requalification*	 
39062_NDO_498	N	O?	1935 (R)	167	BOULEVARD DES BOIS-FRANCS NORD	R	**D**	C	D	E	C	D	D	B	Cubique, 2 étages, toit plat. Parement de briques rouges, ouvertures avec linteau, fenêtres à guillotine, entrées de cave *Photo évaluation Victoriaville 1975* *Zone de requalification*	

Identifiant	Inv	Carte 1922	An const	No. civiq	Adresse	Usage	Val pat	Int	Auth	Hist	Age	Arch	Rare	Cont	Notes	Images
																
39062_NDO_505	N	N	1949	181	BOULEVARD DES BOIS-FRANCS NORD	R	D	D	E	C	D	C	c	**D**	Demi-croupe en brique dans le même style que 211 (1947) à 257 Coopérative d'habitation pour achat des matériaux, auto-construction pour faciliter le retour des combattants, les gens qui ont participé ont donné leur nom à beaucoup de rue du quartier sainte-famille PIIA Petit Canada	 
39062_NDO_506	N	N	1947	211-215	BOULEVARD DES BOIS-FRANCS NORD	R	D	D	E	C	D	C	c	**D**	Demi-croupe en brique dans le même style que 211 (1947) à 257 Coopérative d'habitation pour achat des matériaux, auto-construction pour faciliter le retour des combattants, les gens qui ont participé ont donné leur nom à beaucoup de rue du quartier sainte-famille PIIA Petit Canada	 

Identifiant	Inv	Carte 1922	An const	No. civiq	Adresse	Usage	Val pat	Int	Auth	Hist	Age	Arch	Rare	Cont	Notes	Images
39062_NDO_507	N	N	1947	219	BOULEVARD DES BOIS-FRANCS NORD	R	**D**	D	E	C	D	C	c	**D**	Demi-croupe en brique dans le même style que 211 (1947) à 257 Coopérative d'habitation pour achat des matériaux, auto-construction pour faciliter le retour des combattants, les gens qui ont participé ont donné leur nom à beaucoup de rue du quartier sainte-famille PIIA Petit Canada	 
39062_NDO_508	N	N	1947	227	BOULEVARD DES BOIS-FRANCS NORD	R	D	D	E	C	D	C	c	**D**	Demi-croupe dans le même style que 211 (1947) à 257 Coopérative d'habitation pour achat des matériaux, auto-construction pour faciliter le retour des combattants, les gens qui ont participé ont donné leur nom à beaucoup de rue du quartier sainte-famille PIIA Petit Canada	 
39062_NDO_509	N	N	1947	233	BOULEVARD DES BOIS-FRANCS NORD	R	D	D	E	C	D	C	c	**D**	Demi-croupe dans le même style que 211 (1947) à 257 Coopérative d'habitation pour achat des matériaux, auto-construction pour faciliter le retour des combattants, les gens qui ont participé ont donné leur nom à beaucoup de rue du quartier sainte-famille PIIA Petit Canada	

Identifiant	Inv	Carte 1922	An const	No. civiq	Adresse	Usage	Val pat	Int	Auth	Hist	Age	Arch	Rare	Cont	Notes	Images
																
39062_NDO_510	N	N	1947	239	BOULEVARD DES BOIS-FRANCS NORD	R	D	D	E	C	D	C	c	**D**	Demi-croupe en brique dans le même style que 211 (1947) à 257 Coopérative d'habitation pour achat des matériaux, auto-construction pour faciliter le retour des combattants, les gens qui ont participé ont donné leur nom à beaucoup de rue du quartier sainte-famille PIIA Petit Canada	 
39062_NDO_512	N	N	1947	251	BOULEVARD DES BOIS-FRANCS NORD	R	D	D	E	C	D	C	c	**D**	Demi-croupe en brique dans le même style que 211 (1947) à 257 Coopérative d'habitation pour achat des matériaux, auto-construction pour faciliter le retour des combattants, les gens qui ont participé ont donné leur nom à beaucoup de rue du quartier sainte-famille PIIA Petit Canada	
39062_NDO_513	N	N	1947	257	BOULEVARD DES BOIS-FRANCS NORD	R	D	D	E	C	D	C	c	**D**	Demi-croupe en brique dans le même style que 211 (1947) à 257 Coopérative d'habitation pour achat des matériaux, auto-construction pour faciliter le retour des combattants, les gens qui ont participé ont donné leur nom à beaucoup de	

Identifiant	Inv	Carte 1922	An const	No. civiq	Adresse	Usage	Val pat	Int	Auth	Hist	Age	Arch	Rare	Cont	Notes	Images
															rue du quartier sainte-famille PIIA Petit Canada	
39062_NDO_501	N	O	1952	281-289	BOULEVARD DES BOIS-FRANCS NORD	R	**D**	B	D	E	D	D	D	B	Cubique, 2 ½ étages, toit pavillon avec lucarne rampante, avec agrandissement à toit plat. Toit de tôle pincée (sur toit pavillon), parement de briques rouges mouchetées, ouvertures avec linteaux, fenêtres à battant et composées *Photo évaluation Victoriaville 1975*	 
39062_NDO_497	N	N	1960	4	RUE PARÉ	P	**C**	B	D	E	D	D	C	C	***Bâtiment similaire au 115 rue Larivière*** Bâtiment cubique, 2 étages, toit plat avec avant-toit. Parement de briques jaunes, bandeau, haute croix (béton ?) fenêtre avec alcôves triangulaires et linteau, fenêtres à auvent et à battant *Photo évaluation Victoriaville 1975*	 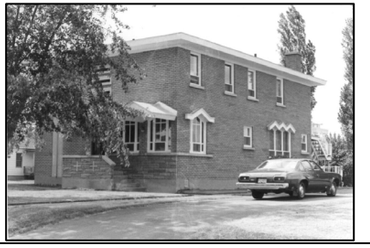

Identifiant	Inv	Carte 1922	An const	No. civiq	Adresse	Usage	Val pat	Int	Auth	Hist	Age	Arch	Rare	Cont	Notes	Images
39062_NDO_496	N	N	1956	6	RUE PARÉ	P	**C**	A	D	E	D	D	C	C	2 étages, toit plat. Parement de briques jaunes, avec motif et de pierres modernes, fenêtres à auvent *Photo évaluation Victoriaville 1975*	 
39062_NDO_500	O A	N	1959-1960	20-22	RUE PARÉ	REL	**A**	B	A	A	D	A	A	A	Inv. = Valeur Exceptionnelle Église de Sainte-Famille **Cité** Immeuble patrimonial (2012) Presbytère de l'Église de Sainte-Famille **Cité** Situé dans un immeuble patrimonial (2020) **Inventaire lieux de culte du Qc patrimoine religieux moderne Exceptionnelle cote B** *Photo évaluation Victoriaville 1975*	 

Identifiant	Inv	Carte 19201922	An const	No. civiq	Adresse	Usage	Val pat	Int	Auth	Hist	Age	Arch	Rare	Cont	Notes	Images
39062_PB_1			1961		CROIX DE CHEMIN	REL									Située au 151 rue Garand Plaque : « Cette croix est érigée en mémoire de la première messe célébrée en 1839 sur ce lopin de terre connu sous le nom de Pointe-Beaudet La municipalité Ste-Victoire L'Hon. Wilfrid Labbé, maire Bénite par le curé de Ste-Victoire Mgr Origène Grenier P.D. 18 mai 1961 ». La croix a été déménagée sur un terrain privée lors de la construction de la grande ligne. Présente sur le répertoire des croix de chemin : Victoriaville » Les croix de chemin au Québec (patrimoineduquebec.com)	  
39062_PB_2	N	O	<1956	1541	BOULEVARD JUTRAS OUEST	R	**E**	B	D	E	D	D	D	B	Vernaculaire, 1 ½ étage, toit à deux versants droits avec retour de corniche. Toiture de tôle, cheminée décentrée, parement industriel, fenêtres à guillotine *Photo macro-inventaire 1980 79.515.16 (35)* *Ensemble avec grange voisine et garage*	

Identifiant	Inv	Carte 19201922	An const	No. civiq	Adresse	Usage	Val pat	Int	Auth	Hist	Age	Arch	Rare	Cont	Notes	Images
																
39062_PB_3			<1956	1541	BOULEVARD JUTRAS OUEST	SEC		C							Garage Toit à deux versants droits Toiture de tôle, parement de planches verticales de bois et de tôle *Photo macro-inventaire 1980* *79.515.16 (35)*	
39062_PB_70				1551	BOULEVARD JUTRAS OUEST	A									Grange étant anciennement reliée au 1541 Jutras Ouest Antiquaire	
39062_PB_6	N	N	1955 (E)	1220	BOULEVARD PIERRE-ROUX OUEST	R	**C**	B	B	E	D	D	C	B	Chalet avec façade sur mur-pignon, 1 étage, toit à deux versants droits. Toiture de tôle, parement d'aluminium, fenêtres ?, galerie fermée **Derniers témoins des chalets de villégiature en bordure de la rivière Bulstrode**	
39062_PB_7	N	N	1943-1950 (E)	1230	BOULEVARD PIERRE-ROUX OUEST	R	**D**	B	C	E	D	D	C	B	***Pas sur photo 1956*** Chalet, façade sur mur-pignon, 1 étage, toit asymétrique. Toiture de tôle, parement d'aluminium? fenêtres à battant et auvent **Derniers témoins des chalets de villégiature en bordure de la rivière Bulstrode**	

Identifiant	Inv	Carte 19201922	An const	No. civiq	Adresse	Usage	Val pat	Int	Auth	Hist	Age	Arch	Rare	Cont	Notes	Images
39062_PB_8	N	N	1943-1950 (E)	1234	BOULEVARD PIERRE-ROUX OUEST	R	**C**	B	B	E	D	D	C	B	Chalet, 1 étage, toit à deux versants asymétriques. Toiture de tôle, parement de clin de bois, fenêtres coulissantes **Derniers témoins des chalets de villégiature en bordure de la rivière Bulstrode**	
39062_PB_9	N	N	1950 (E)	1250	BOULEVARD PIERRE-ROUX OUEST	R	**D**	B	D	E	D	D	C	B	***Pas sur photo 1956*** Chalet, 1 étage, toit à deux versants asymétriques. Toiture de tôle, parement de compressé? Fenêtres coulissantes **Derniers témoins des chalets de villégiature en bordure de la rivière Bulstrode**	
=39062_PB_11	N	O	1850 (R)	10	RANG ADRIEN	R	**D**	A	D	E	A	D	D	D	Québécoise? 1 ½ étage, toit à deux versants droits. Toiture de tôle, parement industriel et en pierres modernes, fenêtres à guillotine et coulissantes, galerie sur plusieurs façades industrielle	
39062_PB_12		O	<1966	12	RANG ADRIEN	A		A							Grange-étable Toit brisé, revêtement de tôle	
39062_PB_13	N	O S	1952 (E)	9	RANG ANCTIL	R	**D**	B	D	D	D	D	C	C	**Ancienne école (no 7) Saint-Isidore** Vernaculaire, 2 étages, toit à deux versants droits avec retour de corniche et trois lucarnes à pignon. Toiture de bardeaux d'asphalte, parement d'aluminium, fenêtres coulissantes et à battant, fenêtres de bois à carreaux à l'étage en façade, galerie couverte avec ouverture en arche, porte ouvragée avec chambranles et denticule *Photo macro-inventaire 1980*	

Identifiant	Inv	Carte 19201922	An const	No. civiq	Adresse	Usage	Val pat	Int	Auth	Hist	Age	Arch	Rare	Cont	Notes	Images
															79.512.19 (35)	
39062_PB_14	N	O	<1930	10	RANG ANCTIL	R	**E**	B	D	E	C	D	D	C	Vernaculaire, 1 ½ étage, toit à deux versants droits avec avant-toit et deux lucarnes à pignon. Toiture de bardeaux d'asphalte, parement industriel, fenêtres à battant et coulissantes, fondations de pierres *Photo macro-inventaire 1980* *79.512.20 (35)*	 
39062_PB_15			<1966	10	RANG ANCTIL	A		B							Grange-étable, Toit brisé, toiture de tôle, parement de bardeaux de cèdre et de tôle *Photo macro-inventaire 1980* *79.512.20 (35)*	

Identifiant	Inv	Carte 19201922	An const	No. civiq	Adresse	Usage	Val pat	Int	Auth	Hist	Age	Arch	Rare	Cont	Notes	Images
39062_PB_17			1960 (E)	16	RANG ANCTIL	A		B							Grange-étable Toit brisé, toiture de tôle, lanterneau, parement de bardeaux de cèdre et de tôle, porte peinte *Photo macro-inventaire 1980* *79.512.17 (35)*	 
39062_PB_18	N	O	<1930	18	RANG ANCTIL	R	**E**	C	D	E	C	D	D	C	Maison de colonisation, 1 ½ étage, toit à deux versants droits avec retour de corniche. Toiture de tôle, cheminée décentrée, parement d'aluminium et de planches verticales de bois en pignon, fenêtres coulissantes et à battant, fondations de pierres *Photo macro-inventaire 1980* *79.512.17 (35)*	 
39062_PB_19	N	O	<1966	32	RANG ANCTIL	A		B							Grange Toit brisé, lanterneau, revêtement de tôle *Photo macro-inventaire 1980* *79.512.13 (35)*	

Identifiant	Inv	Carte 19201922	An const	No. civiq	Adresse	Usage	Val pat	Int	Auth	Hist	Age	Arch	Rare	Cont	Notes	Images
																
39062_PB_20	N	O	1900 (R)	33	RANG ANCTIL	R	**D**	C	D	E	C	D	D	C	Vernaculaire, 1 ½ étage, toit à deux versants droits avec retour de corniche. Toiture de bardeaux d'asphalte, cheminée décentrée, parement industriel, chambranles aux portes et fenêtres, fenêtres à battant *Photo macro-inventaire 1980* *79.512.15 (35)*	 
39062_PB_22	N	O	<1930	39	RANG ANCTIL	R	**D**	B	D	E	C	D	D	C	Vernaculaire, 1 ½ étage, toit à deux versants droits. Toiture de tôle, parement industriel, fenêtres coulissantes, fondations de pierres *Photo évaluation Victoriaville 1975* *Photo macro-inventaire 1980* *79.512.14 (35)*	 

Identifiant	Inv	Carte 19201922	An const	No. civiq	Adresse	Usage	Val pat	Int	Auth	Hist	Age	Arch	Rare	Cont	Notes	Images
																
39062_PB_24			<1966	50	RANG ANCTIL	A		C							Grange, toit brisé Toiture de tôle, parement de planches verticales de bois *Photo macro-inventaire 1980* *79.512.10 (35)*	 
39062_PB_25	N	O	<1930	52-54	RANG ANCTIL	R	**D**	B	D	E	C	D	D	C	Vernaculaire, 1 ½ étage, toit à deux versants droits. Toiture de tôle, cheminée centrale, parement d'aluminium, fenêtres à battant, fondations de pierres *Photo macro-inventaire 1980* *79.512.10 (35)*	 

Identifiant	Inv	Carte 19201922	An const	No. civiq	Adresse	Usage	Val pat	Int	Auth	Hist	Age	Arch	Rare	Cont	Notes	Images
39062_PB_26			<1966	55-58	RANG ANCTIL	A		A							Grange Toit brisé Revêtement de tôle *Photo macro-inventaire 1980* *79.512.9 (35)*	 
39062_PB_27	N	O	<1966	55-58	RANG ANCTIL	R	**E**	B	D	E	D	D	C	C	Vernaculaire, 2 ½ étage, toit à deux versants droits. Toit de tôle, parement industriel, fenêtres à battant *Photo macro-inventaire 1980* *79.512.8 (35)*	 
39062_PB_32			<1956	68	RANG COURTOIS	A		C							Hangar, portion à droite Toit à deux versants droits Toiture de tôle, parement de planches verticales de bois et de tôle	

Identifiant	Inv	Carte 19201922	An const	No. civiq	Adresse	Usage	Val pat	Int	Auth	Hist	Age	Arch	Rare	Cont	Notes	Images
39062_PB_33	N		<1956	70	RANG COURTOIS	A		C							Grange, portion parallèle à la rue Toit brisé Revêtement de tôle	
39062_PB_34	N	N	1970 (E)	12	RANG DE LA POINTE-BEAUDET	R	**E**	A	D	E	D	D	D	C	***Possiblement déplacée lors de l'aménagement du réservoir Beaudet, apparait sur photo aérienne de 1977*** Vernaculaire, 1 ½ étage, toit à deux versants droits avec avant-toit. Toiture de bardeaux d'asphalte, parement industriel, fenêtres à battant *Photo macro-inventaire 1980* *79.513.18A (35)*	 
39062_PB_35	N	N	1940 (R)	14	RANG DE LA POINTE-BEAUDET	R	**D**	A	E	E	C	D	D	C	Très modifiée, 1 ½ étage, toit à deux versants droits. Toiture de tôle, parement de clin de bois, fenêtres à battant *Photo macro-inventaire 1980* *79.513.19A (35)*	 

Identifiant	Inv	Carte 19201922	An const	No. civiq	Adresse	Usage	Val pat	Int	Auth	Hist	Age	Arch	Rare	Cont	Notes	Images
39062_PB_36			<1956	34	RANG DE LA POINTE-BEAUDET	SEC		C							Garage Probablement ancienne maison de colonisation Toit à deux versants droits Toiture de tôle, parement de bardeaux de cèdre, fenêtres à guillotine en bois *Photo macro-inventaire 1980* *79.513.20A (35)*	 
39062_PB_37	N	N	1960 (E)	40	RANG DE LA POINTE-BEAUDET	R	**E**	B	E	E	D	D	D	C	*Possiblement déplacée lors de l'aménagement du réservoir Beaudet, apparait sur photo aérienne de 1977* Vernaculaire à lucarne pignon, 1 ½ étage, toit à deux versants droits avec retour de corniche. Toiture de bardeaux d'asphalte, parement industriel, fenêtres à battant *Photo macro-inventaire 1980* *79.513.21A (35)*	 

Identifiant	Inv	Carte 19201922	An const	No. civiq	Adresse	Usage	Val pat	Int	Auth	Hist	Age	Arch	Rare	Cont	Notes	Images
39062_PB_28	N	O	<1930	52-52A	RANG DE LA POINTE-BEAUDET	R	**E**	C	D	E	C	D	D	C	Vernaculaire, 1 ½ étage, toit à deux versants droits et en appentis avec lucarne à pignon. Toiture de tôle, parement industriel, fenêtres coulissantes, fondations de pierres *Photo macro-inventaire 1980* *79.513.22A (35)*	 
39062_PB_38	N	N	1910 (R)	58	RANG DE LA POINTE-BEAUDET	R	**D**	B	C	E	C	D	D	C	**Déménagée après 1966** Vernaculaire, 1 ½ étage, toit à deux versants droits avec retour de corniche. Toiture de tôle, cheminée centrée, parement d'aluminium, fenêtres à guillotine *Photo macro-inventaire 1980* *79.513.23A (35)*	 

Identifiant	Inv	Carte 19201922	An const	No. civiq	Adresse	Usage	Val pat	Int	Auth	Hist	Age	Arch	Rare	Cont	Notes	Images
39062_PB_29			<1960	278-284	RANG DESHARNAIS	A		B							Grange-étable Toit asymétrique, revêtement de tôle *Photo macro-inventaire 1980* *79.512.25 (35)*	 
39062_PB_30			<1960	278-284	RANG DESHARNAIS	A		D							Laiterie, déplacée en fond de terrain Toit pavillon Toiture de tôle, parement de bardeaux de cèdre *Photo macro-inventaire 1980* *79.512.25 (35)*	
39062_PB_39	N	O	<1960	280	RANG DESHARNAIS	R	**D**	A	D	E	D	D	C	C	Influence second Empire, 1 ½ étage, toit à deux versants brisés et brisis galbé et trois lucarnes à pignon. Toiture de bardeaux d'asphalte, parement de clin de bois, fenêtres à battant *Photo macro-inventaire 1980* *79.512.25 (35)*	

Identifiant	Inv	Carte 19201922	An const	No. civiq	Adresse	Usage	Val pat	Int	Auth	Hist	Age	Arch	Rare	Cont	Notes	Images
																
39062_PB_40	N	O	<1960	300	RANG DESHARNAIS	R	**E**	B	E	E	D	D	D	C	Vernaculaire, 1 ½ étage, toit à deux versants droits. Toiture de tôle, parement d'aluminium, fenêtres intérieures de bois à l'étage, fenêtres coulissantes et à guillotine, galerie fermée *Photo macro-inventaire 1980* *79.512.23 (35)*	 
39062_PB_41			<1960	300	RANG DESHARNAIS	A		B							Grange Toit brisé « à la française », revêtement de tôle *Photo macro-inventaire 1980* *79.512.23 (35)*	
39062_PB_42			<1960	303	RANG DESHARNAIS	SEC		C							Ancienne porcherie? Toit à deux versants brisés Revêtement de tôle *Photo macro-inventaire 1980* *79.512.22 (35)*	

Identifiant	Inv	Carte 19201922	An const	No. civiq	Adresse	Usage	Val pat	Int	Auth	Hist	Age	Arch	Rare	Cont	Notes	Images
39062_PB_43	N	O	<1930	305	RANG DESHARNAIS	R	**E**	B	D	E	C	D	D	C	Arts and Craft, 1 ½ étage, toit à demi-croupe. Toiture de tôle, parement industriel, fenêtres à battant, fondations de pierres *Photo macro-inventaire 1980* *79.512.22 (35)*	 
39062_PB_45	N	O	<1930	10	RANG PARISEAU	R	**E**	B	D	E	C	D	D	D	Vernaculaire avec cuisine d'été, 1 ½ étage, toit à deux versants droits. Toiture de tôle, parement d'aluminium, fenêtres à guillotine, fondations de pierres *Photo macro-inventaire 1980* *79.513.15A (35)*	 
39062_PB_46	N	O	1944 (E)	117	RANG PARISEAU	R	**E**	A	C	E	D	D	C	D	**Maison famille Blanchette** (Raymond 1990) Maison de colonisation? 1 ½ étage, toit à deux versants droits avec retour de corniche. Toiture de tôle, parement industriel, fenêtres à guillotine *Photo macro-inventaire 1980* *79.513.11A (35)*	

Identifiant	Inv	Carte 19201922	An const	No. civiq	Adresse	Usage	Val pat	Int	Auth	Hist	Age	Arch	Rare	Cont	Notes	Images
																
39062_PB_47	O D	O	<1956	172	RANG PARISEAU	R	**D**	A	C	E	D	D	D	C	Inv. = Valeur Intéressante Vernaculaire, 1 ½ étage, toit à deux versants droits. Toiture de tôle, parement de bardeaux de cèdre, chambranles aux portes et fenêtres, fenêtres à battant, galerie couverte avec barrotins carrés, aisseliers et poteaux *Photo macro-inventaire 1980* *79.513.10A (35)*	 
39062_PB_49	N	N	<1956	230	RANG PARISEAU	A		A							Situé près du 238 rang Pariseau Grange-étable Toit brisé Revêtement de tôle *Photo macro-inventaire 1980* *79.513.8A (35)*	

Identifiant	Inv	Carte 19201922	An const	No. civiq	Adresse	Usage	Val pat	Int	Auth	Hist	Age	Arch	Rare	Cont	Notes	Images
																
39062_PB_50			<1956	230	RANG PARISEAU	A		B							Situé près du 261 rang Pariseau Grange-étable Toit brisé Revêtement de tôle *Photo macro-inventaire 1980* *79.513.7A (35)*	 
39062_PB_51	O D	O	1930 (R)	238	RANG PARISEAU	R	**E**	A	D	E	C	D	D	C	Inv. = Valeur intéressante Vernaculaire, 1 ½ étage, toit à deux versants droits avec retour de corniche. Toiture de tôle, parement de briques rouges, chambranles aux portes et fenêtres, fenêtres à battant *Photo macro-inventaire 1980* *79.513.8A (35)*	

Identifiant	Inv	Carte 19201922	An const	No. civiq	Adresse	Usage	Val pat	Int	Auth	Hist	Age	Arch	Rare	Cont	Notes	Images
																
39062_PB_52	N	N	1930 (R)	261	RANG PARISEAU	R	**E**	B	D	E	C	D	C	C	Cubique, 2 étages, toit plat modifié pour devenir à deux versants droits. Toiture de bardeaux d'asphalte, fenêtres à guillotine, galerie sur plusieurs façades avec barrotins tournés *Photo macro-inventaire 1980* *79.513.7A (35)*	 
39062_PB_53	O C	O	1880 (R)	274	RANG PARISEAU	R	**D**	B	C	E	B	C	D	C	Inv. = Valeur forte Vernaculaire, 1 1 /2 étage, toit à deux versants droits avec retour de corniche. Toiture de tôle pincée, cheminée latérale, parement de briques rouges, chambranles aux portes et fenêtres, fenêtres à guillotine à carreaux, galerie couverte avec barrotins découpés et aisseliers *Photo macro-inventaire 1980* *79.513.6A (35)*	 

Identifiant	Inv	Carte 19201922	An const	No. civiq	Adresse	Usage	Val pat	Int	Auth	Hist	Age	Arch	Rare	Cont	Notes	Images
39062_PB_54	N	N	1920 (R)	283	RANG PARISEAU	R	**D**	B	D	E	C	D	C	C	**Pas sur photo aérienne de 1956** Vernaculaire,1 ½ étage, toit à demi-croupe. Toiture de tôle, parement industriel, fenêtres à battant *Photo macro-inventaire 1980* *79.513.5A (35)*	 
39062_PB_55	N	N	1953 (E)	295	RANG PARISEAU	R	**D**	B	C	E	D	D	C	C	Arts and Craft, 1 ½ étage, toit à demi-croupe avec lucarne à demi-croupe. Toiture de bardeaux d'asphalte, parement de briques rouges, parement de lucarne de bardeaux de cèdre, linteau, fenêtres à battant avec meneaux, galerie sur plusieurs façades avec barrotins tournes et aisseliers *Photo macro-inventaire 1980* *79.513.5A (35)* *Ferme Athanase Pariseau? Premier aviculteur majeur 1950*	 
39062_PB_56	N	O	<1956	311	RANG PARISEAU	R	**E**	A	D	E	D	D	D	C	Vernaculaire, 1 ½ étage, toit à deux versants droits avec lucarne rampante. Toiture de bardeaux d'asphalte, parement imitant le bois, fenêtres à battant	

Identifiant	Inv	Carte 19201922	An const	No. civiq	Adresse	Usage	Val pat	Int	Auth	Hist	Age	Arch	Rare	Cont	Notes	Images
39062_PB_58	N	N	1924 (E)	8	RUE FRASER	R	**D**	C	C	E	C	D	C	D	**Pas sur photo aérienne de 1956** Chalet, 1 étage, toit à deux versants droits. Toiture de bardeaux d'asphalte, parement de bois compressé, fenêtres à guillotine de bois **Témoin des plus anciens chalets du secteur de villégiature de la plage Hamel en bordure de la rivière Bulstrode**	
39062_PB_60	N	O	<1930	100	RUE GARAND	R	**D**	C	D	E	C	D	D	D	Vernaculaire, 1 ½ étage, toit à deux versants droits avec 2 lucarnes à pignon. Toiture de bardeaux d'asphalte, parement industriel et de pierres modernes, fenêtres à battant, fondations de pierres	
39062_PB_71				100	RUE GARAND	SEC									Grange	
39062_PB_72				127	RUE GARAND										**Ancienne école de rang École Sainte-Victoire alias Sainte-Cécile** (Sainte-Victoire Claude Raymond) photo p191	 

Identifiant	Inv	Carte 19201922	An const	No. civiq	Adresse	Usage	Val pat	Int	Auth	Hist	Age	Arch	Rare	Cont	Notes	Images
39062_PB_62			<1956	155	RUE GARAND	A		C							Hangar Toit à deux versants droits Revêtement de tôle *Photo macro-inventaire 1980* *79.513.16A (35)*	
39062_PB_61			<1956	155	RUE GARAND	A		C							Grange Toit à deux versants droits Revêtement de tôle *Photo macro-inventaire 1980* *79.513.16A (35)*	 
39062_PB_63	N	O	<1930	156	RUE GARAND	R	**D**	B	B	E	C	D	D	C	Vernaculaire, 1 ½ étage, toit à deux versants droits avec retour de corniche. Toiture de tôle pincée, cheminée décentrée, parement de clin de bois, fenêtres à battant, fondations de pierres *Photo macro-inventaire 1980* *79.513.16A (35)* *Voir le garage*	 

Identifiant	Inv	Carte 19201922	An const	No. civiq	Adresse	Usage	Val pat	Int	Auth	Hist	Age	Arch	Rare	Cont	Notes	Images
39062_PB_				156	RUE GARAND										Garage en clin de bois et toiture de tôle pincée	
39062_PB_64	N	O	1900 (E)	68	RUE LAVOIE NORD	R	**E**	B	D	E	C	D	D	C	Vernaculaire, 1 ½ étage, toit à deux versants droits. Toiture de tôle, cheminée décentrée, parement industriel, fenêtres à guillotine et coulissantes, galerie avec barrotins carrés, jupe de galerie, fondations de pierres *Photo macro-inventaire 1980* *79.515.18 (35)*	 
39062_PB_65			<1956	70	RUE LAVOIE NORD	A		B							Grange Était perpendiculaire à la voie publique Toit brisé Revêtement de tôle	
39062_PB_66	N	N	<1956	90	RUE LAVOIE NORD	R	**D**	B	D	E	D	D	D	C	Vernaculaire, 1 ½ étage, toit à deux versants droits. Toiture de bardeaux d'asphalte, parement industriel, fenêtres à battant *Photo macro-inventaire 1980* *79.515.20 (35)*	

Identifiant	Inv	Carte 19201922	An const	No. civiq	Adresse	Usage	Val pat	Int	Auth	Hist	Age	Arch	Rare	Cont	Notes	Images
																
39062_PB_67	N	O	1940 (R)	17	RUE MANON	R	**E**	A	D	E	C	D	D	D	Vernaculaire, 1 ½ étage, toit à deux versants droits. Toiture de tôle, cheminée décentrée, parement de tôle et de pierres modernes, fenêtres à battant	
39062_PB_68	N	N	1925 (R)	7	RUE MORASSE	R	**D**	A	D	E	C	C	D	C	**Pas sur photo de 1956** Vernaculaire, 1 ½ étage, toit à deux versants droits. Toiture de tôle pincée, parement de briques rouges, fenêtres à battant, galerie sur plusieurs façades avec barrotins tournés *Photo macro-inventaire 1980* *79.513.14A (35)*	 
39062_PB_69	N	N	1919 (R)	8	RUE MORASSE	R	**D**	B	C	E	C	D	D	C	**Pas sur photo de 1956** Vernaculaire, 1 ½ étage, toit à deux versants droits avec retour de corniche. Toiture de bardeaux d'asphalte, cheminée latérale, parement industriel, chambranles aux portes et fenêtres, fenêtres coulissantes *Photo macro-inventaire 1980* *79.513.13A (35)*	

Identifiant	Inv	Carte 19201922	An const	No. civiq	Adresse	Usage	Val pat	Int	Auth	Hist	Age	Arch	Rare	Cont	Notes	Images
																